

広報 **2011** 10.15  
No.1618

# とよかわ

## Contents

スポットライト .....	2
●旧豊川海軍工廠近代遺跡調査報告会	
●コミュニティバスの試験運行を実施	
●民間企業経験者などを対象とした市職員を募集します	
お知らせ .....	7
保健コーナー .....	13



10/16 日	豊川市伝統芸能交流事業(12:30～赤坂町八幡社)
17 月	
18 火	
19 水	
20 木	
21 金	
22 土	小中学校作品展(23日まで赤塚山公園・プリオホール)
23 日	いなり楽市(10:00～豊川駅周辺)
24 月	
25 火	
26 水	
27 木	
28 金	
29 土	
30 日	
31 月	
11/1 火	
2 水	
3 木	文化の日
4 金	
5 土	市民呈茶(10:00～地域文化広場心々庵)
6 日	本宮まつり(9:00～本宮の湯周辺) 旧豊川海軍工廠近代遺跡調査報告会(13:30～勤労福祉会館)
7 月	
8 火	
9 水	
10 木	
11 金	
12 土	市民呈茶(10:00～地域文化広場心々庵)
13 日	
14 月	
15 火	

CCNetコミュニティチャンネル  
行政情報文字放送(5分番組)

### とよかわ市政だより

デジタル 12CH

毎日10回、市のイベント情報や制度などを中心に放送しています。詳しい放送時間については、CCNetの番組表、またはホームページをご覧ください。

とよかわ  
Good Choice

エフエム豊橋 84.3MHz

#### 11月前半の番組

4日 秋の火災予防運動

11日 健康体操の集い

毎週金曜日午後0時15分から25分まで(再放送:午後7時00分から10分まで)、市のイベント情報やお知らせなどを紹介しています。  
※番組内容は変更する場合があります。

#### 今月の納税 納期をお忘れなく

固定資産税・都市計画税	3期分
国民健康保険料	5期分
後期高齢者医療保険料	4期分
介護保険料	4期分

納期限◎10月31日(月)

※口座振替をご利用の方は預貯金残高の確認をお願いします。

#### 交通事故状況 (8月)

死亡事故	0件(3件)
	0人(3人)
人身事故	122件(842件)
	147人(1,035人)
物損事故	448件(3,662件)

( )内は1月からの累計。人身事故数は死亡事故数を含む。  
豊川警察署調べ。

#### 警察署だより

##### ◆市内でオレオレ詐欺が多発

家族の名前をかたったオレオレ詐欺が市内で多発しています。家族で話し合い、合言葉などを決めておきましょう。



アサギマダラは2,000kmもの渡りをするチョウです。農家の庭先のフジバカマに100匹以上のチョウが群がって舞っていました。まさにチョウの楽園です。

#### 表紙写真紹介 アサギマダラの乱舞

平成22年10月撮影  
安藤康生さん(御油町)

# 旧豊川海軍工廠近代遺跡 調査報告会を開催



薬筒乾燥場



当時の街路灯



爆薬置場の調査



250kg爆弾の着弾穴の発掘

市では、旧豊川海軍工廠近代遺跡の調査報告会を行います。これは、平成21・22年度に実施した名古屋大学太陽地球環境研究所豊川分室の敷地を中心に、残存する海軍工廠の建物の図面作成や爆弾の着弾穴、防空壕の発掘調査などをもとに行うものです。

また、報告会では調査指導を行っていただいた専門家から、調査の概要などを説明します。

詳しいことは、生涯学習課（88局8035番）へ、お問い合わせください。

**日時** 11月6日（日）午後1時30分から4時まで

**会場** 勤労福祉会館大研修ホール

**講師** 名古屋大学大学院准教授・西澤泰彦さん、愛知大学中部地方産業研究所研究員・天野武弘さん、名古屋市見晴台考古資料館学芸員・伊藤厚史さん

**定員** 300人

**参加費** 無料

**申し込み** 当日、会場へ  
**その他** 手話通訳と要約筆記があります。また、当日会場にて調査報告書を1冊2千500円で販売します

## 豊川海軍工廠跡地 見学会を開催します

平和都市推進協議会では、豊川海軍工廠跡地見学会を開催します。これは、昭和20年8月7日の空襲で爆撃を受けた豊川海軍工廠跡地を見学し、悲惨な歴史的事実を身近に感じ、平和のたいせつさを再認識するためのものです。

詳しいことは、平和都市推進協議会事務局（行政課内 89局2123番）へ、お問い合わせください。

**日時** 12月10日（土）午前9時から正午まで

**集合場所** 市役所

**定員** 120人

**参加費** 無料

**申し込み** 直接、またははがきに①氏名②郵便番号③住所④電話番号⑤参加人数——を記入の上、平和都市推進協議会事務局（〒442-8601諏訪1の1行政課内）へ。市ホームページからも申し込みできます。応募者多数の場合は、会員を優先の上、抽選

**応募期限** 11月15日（火）  
必着

# コミュニティバスの 試験運行を実施します

市では、10月27日(木)・28日(金)にコミュニティバスの試験運行を実施します。これは、市内バス路線の再編により11月1日(火)から開始されるコミュニティバスの実証運行に伴うものです。

また、コミュニティバスのシンボルキャラクターも新たに決まりました。今後、シンボルキャラクターを車体や時刻表などに描き、多くの方に親しみや愛着を持って利用していただけるコミュニティバスにしていきたいです。

詳しいことは、地域安心課(89局2149番)へ、お問い合わせください。

## 10月27日(木)・28日(金)に 試験運行を実施

コミュニティバスの運行周知と試乗を兼ねて、コミュニティバスの試験運行を実施します。

試験運行は、11月から走行する車両を使って、実際の運行ルートとダイヤに従って行います。運賃は無料ですので、ぜひ、試乗してください。

なお、運行ルートやダイヤはバスマップやコミュニティバス時刻表で確認してください。

**試験運行実施路線** 豊川国府線、千両三上線、ゆうあいの里小坂井線、一宮線、音羽線、御津線、音羽地区地域路線(つつじバス)、御津地区地域路線(ハートフル号)、一宮地区地域路線(本宮線のんほい号)

**その他** 試験運行日は、現在運行している音羽地区コミュニティバスと御津福祉乗合タクシーは運休となります

## コミュニティバスシンボル キャラクターが決定

市では、コミュニティバスを広くPRするためにシンボルキャラクターを募集したところ、82点の応募がありました。審査の結果、工藤和久さん(青森県弘前市)の「こんた」を最優秀賞と決定しました。

また、優秀賞には加藤理乃さん(平尾町)の「あんちゃん」と中本竹識さん(福岡県北九州市)の

「トヨバくん」が選ばれました。なお、シンボルキャラクターのこんたが描かれた車両は、10月31日(月)午後3時から行われるコミュニティバス運行開始式でも展示されます。

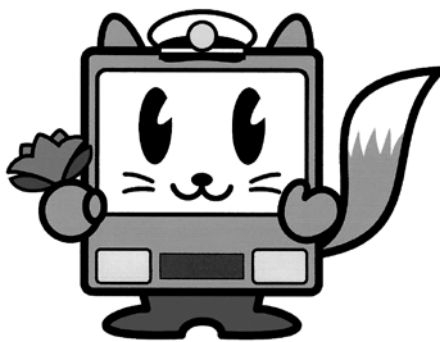

シンボルキャラクターの「こんた」

## アダプトプログラムに 参加しませんか

市では、アダプトプログラム事業への参加者を募集しています。アダプトプログラムとは、まちの環境美化を推進していくために、市民と市とが協力し合い、市内の道路・公園・河川などの公共施設を市民が美化ボランティアとなって管理する制度です。

詳しいことは、道路維持課(89局2142番)へ、お問い合わせください。



**活動場所** 市内の道路・公園・河川などの公共施設  
**活動内容** ごみの収集や除草など  
**支援内容** 環境美化に必要な物品(市指定ごみ袋、軍手など)の支給▽希望者には、美化ボランティアの名称などを表示するサインボードの設置▽活動時に事故が発生した場合の、豊川市市民活動総合補償制度による補償▽その他活動に必要な事項  
**対象** 市内に在住、在勤、または在学の個人、グループ、または団体▽町内会、またはその一部の方(子ども会、老人会など)▽市民活動団体、ボランティア団体  
**申し込み** 所定の用紙に記入の上、道路維持課(北庁舎4階)へ。用紙は道路維持課にあります  
**その他** 申し込み後、市と協議して「合意書」を交わします

## 平成24年4月採用予定

### 民間企業経験者などを対象とした

# 市職員を募集します

市では、平成24年4月採用予定の職員を募集します。今回の募集は、民間企業などで培った知識や経験を行政に生かせる方が対象です。あなたの特長を活かして、市民の役に立つ仕事を果たしてください。

職種	人員	主な業務内容	必要な資格・学歴
事務職員 (情報システム)	3人 程度	情報システムの導入・開発・管理・運用、情報ネットワークの構築・管理などに関する業務	なし
事務職員 (法務)		条例・規則の制定・改正、情報公開、訴訟などに関する業務	①司法書士または行政書士の資格を有する方 ②法科大学院修了者または平成24年3月31日までに修了見込みの方
事務職員 (社会福祉)		ケースワークや相談支援など生活保護、障害者福祉、高齢者福祉、児童福祉に関する業務	社会福祉士または精神保健福祉士の資格を有する方
事務職員 (会計・財務・経理)		一般会計、企業会計、外郭団体などにおける財務分析、経営改善などに関する業務	公認会計士、税理士または日簿簿記検定1級の資格を有する方
技術職員 (土木)		道路、都市計画、区画整理、上下水道事業などにおける企画、設計、施工管理などに関する業務	技術士(建設部門または上下水道部門)、1級土木施工管理技士または土地区画整理士の資格を有する方
技術職員 (化学)	環境保全、清掃事業、水質検査など化学の専門知識を要する市民啓発、市民対応、検査などに関する業務	学校教育法における大学または専門学校において専門課程(化学)を履修した方	

※上表の各資格は、平成23年10月末時点で取得済みであることが必要です。事務職員(法務)は、①または②のどちらかに該当する方が対象です。

採用予定職種・人員・主な業務内容など、上表のとおり  
**受験資格** 昭和27年4月2日から58年4月1日までに生まれ、上表に掲げる資格・学歴を有し、民間企業などにおいて各職種に係る職務経験が5年以上あり、採用後、その  
 2122番)へ、お問い合わせください。

専門知識、技術、経験を生かせる方。ただし、事務職員(法務)の方。②は、昭和55年4月2日以降に生まれ、上表に掲げる学歴を有する方で、職務経験は問いません  
**試験内容** 一次試験は、申込書に記載された志望動機と、同時に提出の自己PR書に基づく書類選考  
**申し込み** 申込書類を人事課(本庁舎2階)で配布中(市ホームページからダウンロード可能)。関係書類に記入の上、郵送で、人事課(〒42-8601 諏訪1の1)へ  
**申込期限** 11月11日(金) 必着



## 豊川市生涯学習支援ボランティアのご活用を

市では、「学びあい」の機会を増やし生涯学習の推進を図ること

を目的に、「豊川市生涯学習支援ボランティア」を設けています。これは、自分の能力や特技などをボランティアとして生かした方を募集・登録し、学校や各種グループなどの求めに応じて、ボランティア講師を紹介するものです。なお、ボランティア講師の名簿一覧は、公民館や各公共施設でご覧いただけます。

詳しいことは、生涯学習課(88局8035番)へ、お問い合わせください。

**内容** 「学校・教育」「生活全般」「健康・福祉」「スポーツ・レジャー」「遊び・体験」「芸術・文化」など利用できる方 市内に在住の方、または市内に拠点を置くグループやサークルなどの団体  
**申し込み** ①希望する指導・支援・学習内容②学習形態③対象④日時⑤会場——などを生涯学習課へ、ご連絡ください。ただし、営利活動、政治活動、宗教活動などには利用できません  
**その他** ボランティアのため、講師の技量は一定の水準に達していない場合があります。また、内容によっては、ご希望の条件に合った講師が見つからない場合もあります。なお、ボランティア講師の募集も随時行っています

秋のひとときをお楽しみください

## 本宮まつりを開催

市では、11月6日(日)の午前9時から午後4時まで、温泉施設「本宮の湯」の周辺で、「本宮まつり」を開催します。

当日は、市内特産品の販売、グルメ関係の出店をはじめ、ミニ電車などの乗り物や地域イベントなど、子どもからお年寄りまで楽しめる催し物が盛りだくさんです。



さわやかな秋空のもと、本宮山登山や温泉入浴、4月に開園した手取山公園の散策などとあわせ、楽しいひとときを過ごしてみませんか。なお、健康福祉センターは休館となります。

詳しいことは、地域振興課(93局3112番)へ、お問い合わせください。

### 浄化槽は適正にご利用を

浄化槽を効果的に長くご使用いただくためには、維持管理などが必要です。この機会に、自宅に設置されている浄化槽の維持管理などが適正に行われているか、確認してみましよう。

詳しいことは、環境課(89局2141番)へ、お問い合わせください。

#### ■維持管理に重要な3つの項目

浄化槽が安定した機能を維持できるよう「浄化槽法」において、保守点検、清掃、法定検査が義務づけられています。

#### ①保守点検(点検・修理など)

### 第6回B-1 グランプリ in HIMEJI 応援ツアー参加者募集



観光協会 ☎89-2206

兵庫県姫路市で開催される「第6回B-1 グランプリ in HIMEJI」に、いなり寿司で豊川市を盛りあげ隊が出場します。これを応援する日帰りバスツアーの参加者を募集します。また、車内で、いなりグッズが当たるゲームがあります。

期日 11月12日(土)・13日(日)

参加費 各6,517円(交通費、いなりテーマソングのCD・いなり茶付き)

申し込み 11月2日(水)まで受け付け。電話で、豊伸トラベル(89-7716)へ

11条検査(定期検査)があります。

#### ■法定検査などは専門業者へ

保守点検は、県の登録業者による。また、清掃は、市の許可を受けた浄化槽清掃業者に依頼してください。法定検査については、県が指定した検査機関(豊川市では「中部微生物研究所」)の検査を受けてください。

#### ■単独浄化槽から合併浄化槽へ

市では、既存の単独処理浄化槽や汲み取りから合併処理浄化槽に転換する方に、その費用の一部を補助しています。交付を受けようとする方は、事前にお問い合わせください。

# 第2回学校の日を開催

市では、市民の皆さんに子ども様子や学校教育の実情を見ていただくことを目的に、第2回「学

学校名	期日	時間	内容	学校名	期日	時間	内容
音羽中学校	11月5日	8:50~15:00	文化祭・音楽会	天王小学校	11月19日	8:55~12:00	学芸会
御津中学校	11月5日	9:00~15:00	御津中祭	小坂井西小学校	11月19日	8:55~14:20	小西祭
平尾小学校	11月12日	8:50~12:00	公開授業・体験講座	桜木小学校	11月19日	9:00~12:15	学芸会
東部小学校	11月12日	8:50~12:15	学芸会	御津北部小学校	11月19日	9:00~12:20	みと北祭り
豊小学校	11月12日	8:50~13:15	学芸会・芋煮会	桜町小学校	11月19日	9:00~12:20	学芸会
千両小学校	11月12日	8:55~11:40	公開授業・体験活動	一宮東部小学校	11月19日	9:00~12:25	学習発表会
一宮中学校	11月12日	8:55~15:00	一中祭	金屋小学校	11月19日	9:00~12:30	コスモス集会
代田小学校	11月12日	9:00~11:45	学習発表会	一宮西部小学校	11月19日	9:00~12:30	学習発表会
小坂井東小学校	11月12日	9:00~11:50	ほなみ 2011	国府小学校	11月19日	9:40~11:30	収穫を祝う会
牛久保小学校	11月12日	9:00~12:00	学習発表会	三蔵子小学校	11月19日	9:45~12:00	音楽会
八南小学校	11月19日	8:50~12:25	八南っこフェスティバル2011	萩小学校	11月26日	9:00~11:40	学芸会
一宮南部小学校	11月19日	8:50~12:30	学習発表会				

※いずれも土曜日

校の日」を開催します。11月に実施する学校は、上表のとおりです。

詳しいことは、学校教育課（88局8033番）へ、お問い合わせください。

## 私立高校と私立専修学校 高等課程の授業料を補助

市では、私立高校または私立専修学校の高等課程にお子さんが就学している保護者に、授業料の補助を行っています。

詳しいことは、学校教育課（88局8033番）へ、お問い合わせください。

**対象** ①10月1日現在、私立高校の全日制・定時制または私立専修学校高等課程に在学している生徒の授業料を負担し、市内に住所を有する保護者で、平成23年度の父母の市民税所得割額（総額）が24万4千500円以下（おおよその目安として平成22年中の年収が夫婦と子ども2人の標準世帯で父母の年収が840万円未満程度）  
②10月1日現在、私立高校の全日制・定時制または私立専修学校高

等課程に在学し、市内に住所を有し、年間を通して一定の職業につき、本人が授業料を負担している勤労生徒

**補助金額** 所得金額により、規定の金額を補助します

**申し込み** 11月30日（水）まで受け付け。在学から配布される申請書に記入の上、在学、または学校教育課（音羽庁舎3階）へ。申請書は、学校教育課でも配布しています

## 広告事業主を募集

市では、自主財源の確保と地域経済の振興を図ることを目的として、図書館の貸出票などに有料広告を掲載します。つきましては、次のとおり、広告事業主を募集します。

詳しいことは、中央図書館（85局5536番）へ、お問い合わせください。

**掲載場所** 中央・音羽・御津図書館、一宮・小坂井図書館、公民館

で発行する図書館貸出票・予約確認票・在架確認票の表面

**募集枠数** 2枠。広告の掲載は、発行する貸出票など1枚につき1枠ずつ、順番に掲載されます

**月額** 1枠5千円  
**掲載期間** 平成23年12月1日から

1月単位で、最大12月

**規格** サイズⅡ縦4センチ×横6センチ  
形式ⅡJPE G形式（申込者作成）  
▽色彩Ⅱ白黒

**申し込み** 10月18日から11月1日までの開館時間中に受け付け。「豊川市図書館貸出票等広告掲載申込書」および「同意書兼市税滞納情報照会書」（いずれも図書館ホームページからダウンロード可能）

に必要な事項を記入し、署名押印したものに広告原稿案、会社概要などを添付して、直接、中央図書館2階事務室へ  
**その他** 申し込みに当たっては、豊川市広告掲載要綱、豊川市広告掲載基準、豊川市図書館貸出票等広告掲載要領、豊川市図書館貸出票等広告募集要項（いずれも図書館ホームページからダウンロード可能）の内容を順守すること

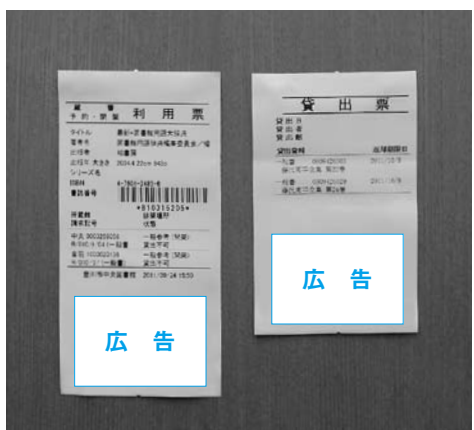

催事

EVENTS

市民名画鑑賞会

中央図書館 ☎85局5536番

期日 11月15日(火) ▼時間 午後1時30分から ▼会場 御津図書館閲覧室 ▼上映作品 「そよかぜ」  
佐々木康監督、上原謙、並木路子  
ほか出演 ▼定員 50人 ▼会費 無  
料 ▼申し込み 当日、会場へ

秋みつけ!  
手取山公園自然観察会

公園緑地課 ☎89局2176番

冬支度をする手取山公園「学びの森」の散策を楽しみながら、紅葉や落葉、木の実、秋の虫などを観察します。

日時 11月12日(土) 午前10時から正午まで(小雨決行) ▼集合場所 手取山公園エントランス広場 ▼定員 50人 ▼対象 市内に在住または在勤の方 ▼参加費 無料 ▼

持ち物 山歩きのできる服装 ▼申し込み 10月24日(月) から、先着順に受け付け。直接、または電話で、公園緑地課(北庁舎4階)へ



市民名画劇場

中央図書館 ☎85局5536番

期日 11月9日(水) ▼時間 午前の部 10時から ▼午後の部 11時30分から ▼会場 ジオスペース館多目的ホール ▼上映作品 「邂逅(めぐりあい)」レオ・マツケリー監督、アイリーン・ダン、シヤルル・ボワイエほか出演 ▼定員

各回100人 ▼会費 無料 ▼申し込み 当日、会場へ

童謡・唱歌の図書展

中央図書館 ☎85局5536番

童謡や唱歌の図書を中心に展示し、貸し出します。  
期間 10月20日から11月13日まで(休館日を除く) ▼会場 中央図書館エントランスホール

農作物鳥獣害対策セミナー

農務課 ☎89局2138番

市内では、山すそを中心に鳥獣による農作物被害が増えています。こうした被害を軽減し、有効な対策を行うためのセミナーを開催します。

日時 11月5日(土) 午後1時30分から ▼会場 音羽文化ホール ▼内容 近畿中国四国農業研究センター・井上雅央さんによる「地域で取り組む鳥獣害対策」と題した講義など ▼定員 200人 ▼会費 無料 ▼申し込み 当日、会場へ

10月20日(木)~11月2日(水)



中央図書館 ☎85-5536

●会場:おはなしのへや ●定員:100人 ●会費:無料 ●申し込み:当日、会場へ

おはなしのとびら

10月20日(木)  
午前10時30分~11時  
絵本の読み聞かせとパネルシアターなど

おやおはなしの会

10月23日(日)  
午前10時30分~11時  
すばなしと絵本の読み聞かせなど

絵本となかよしの会

11月2日(水)  
午前10時30分~11時30分  
0~3歳児向けの絵本の読み聞かせ

文字・活字文化の日のおはなし会

10月22日(土)  
午前9時45分~午後1時~  
絵本の読み聞かせやパネルシアター

かみしばい会

10月28日(金)  
午前10時30分~11時  
かみしばいの読み聞かせなど



## 秋の文化財めぐり

豊川文化協会 ☎89局7082番

今回は、紅葉の国宝「湖南三山」を訪ねます。

**期日** 11月24日(木) ▼見学先  
玄宮園(彦根城)、善水寺、常楽寺、長寿寺 ▼集合場所・時間 地域文化広場 午前7時30分 ▼定員 32人 ▼会費 8千円(昼食代・入場料含む) ▼申し込み 往復はがきに①住所②氏名③年齢④電話番号⑤勤務先(学校名)⑥同伴者がいる場合は、その方の氏名(1人まで)——を記入の上、豊川文化協会(〒442-0064桜ヶ丘町

79の2桜ヶ丘ミュージアム内)へ。1人1通だけ有効。応募者多数の場合は抽選 ▼応募期限 11月5日(土) 〓消印有効

## 天平の里を歩こう!

三河天平の里資料館 ☎88局5881番  
**日時** 11月5日(土) 午後1時から4時まで(小雨決行) ▼会場 三河天平の里資料館 ▼内容 三河国分尼寺跡周辺の文化財を見学します ▼定員 30人 ▼会費 無料 ▼申し込み 10月22日(土) から、先着順に受け付け。電話で、三河天平の里資料館へ

## 東三河地区 子育て支援地域交流会

生涯学習課 ☎88局8035番

子育てが楽しくなる体験ができる交流会と、子育ての悩み解決のヒントが学べる学習会・講演会を11月26日(土)に行います。

### 子育て支援を考える交流会

**時間** 午前10時から11時35分まで  
**対象** 未就学児とその保護者 ▼**内容** 親子で子育てネットワークと遊ぶ活動

### 家庭教育を考える学習会

**時間** 午後1時から4時10分まで  
**内容** 家庭教育推進地区活動発表と豊橋市総合動植物公園長・齋藤富士雄さんによる「すばらしき仲間」と題した講演会ほか

### 共通事項

**会場** 御津文化会館 ▼定員 300人 ▼受講料 無料 ▼申し込み 当日、会場へ

## ハーモニカコンサート

東三河ふるさと公園管理事務所 ☎87局9301番

**日時** 11月3日(木) 午後1時から3時30分まで ▼会場 東三河ふるさと公園管理棟 ▼出演 穂の国ハーモニカファミリー、E・A・S ブラジル学校の皆さん ▼会費

無料 ▼申し込み 当日、会場へ

## たけのこ祭り

若竹荘 ☎86局2533番

**日時** 10月30日(日) 午前10時から午後2時まで ▼会場 若竹荘(大崎町) ▼内容 太鼓演奏、もち投げ、抽選会、模擬店など

## 豊川市国際交流ふれあい祭り

国際交流協会 ☎83局1571番

世界各国の音楽や踊り、食べ物を通じて、国籍を問わず様々な人と交流しながら楽しみましょう。カンビア、サルサ、メレンゲのバンド演奏もあります。

**日時** 11月20日(日) 午後1時から3時30分まで ▼会場 勤労福祉会館 ▼定員 300人 ▼入場料 500円(未就学児は無料) ▼前売券 国際交流協会で購入中

## 第7回メッセージ付き フォトコンクールの締切近づく

秘書課 ☎89-2121

今年のテーマは「わたしの好きな豊川」です。市内で撮影したあなたの好きな風景やイベント、家族の写真などにメッセージを添えて、ぜひ、ご応募ください。

**応募規定** ①カラーまたはモノクロ写真(デジタルカメラ可) ②サイズは2L判 ③市内で撮影した未発表の作品 ④80字程度のメッセージを添えること。表現方法は自由 ▼**賞・賞品** 市長賞(賞金20,000円と賞状)はじめ5賞10作品 ▼**応募期限**

11月18日(金) =必着 ▼**応募方法** 作品にメッセージを添えて①題名②撮影場所③撮影日④住所⑤氏名⑥年齢⑦電話番号——を記入の上、直接、または郵送で、秘書課(〒442-8601諏訪1-1)へ ▼**その他** 応募作品は原則として返却しません。入賞作品の使用権は市に属し、フィルムまたはデジタルデータを提出していただきます。応募の際、作品中の人物については、本人の了承を得てください



## 講座教室

Courses

### スキルアップ講座

#### 色でおはなし会を活性化

中央図書館 ☎85局5536番

色彩心理インストラクター・山田晴美さんが、人気キャラクターの色から読み解く子どもの心と色の生かし方などについて、お話しします。

**日時** 11月25日(金) 午後1時30分から3時まで **会場** 中央図書館

**対象** 市内に在住で読み聞かせボランティアとして活動している方、または読み聞かせボランティアに興味のある方 **定員** 20人 **会場** 無料 **整理券** 10月22日(土) 午前9時30分から、中央図書館2階事務室で、先着順に配布 **その他** 託児もあります(1人につき100円が必要)。整理券の配布時にお申し込みください

### 素話を学ぼう

中央図書館 ☎85局5536番

豊橋こどもの本研究会会員・梅村賀代子さんによる講話です。

**期日・テーマ** 11月29日(火) 素話とは?素話の魅力について▽

12月6日(火) 素話の実演 **時間** 午前10時30分から正午まで **会場** 中央図書館 **対象** 市内に在住で読み聞かせボランティアとして活動している方、または素話に興味のある方 **定員** 30人 **会場** 無料 **整理券** 10月22日(土) 9時30分から、中央図書館2階事務室で、先着順に配布 **その他** 2日ともご参加ください。託児(1人につき100円が必要)もありません。整理券の配布時にお申し込みください

**リサイクル講座**  
**ハンカチーフ、スカーフからコサージュを作ります**  
**清掃事業課** ☎89局2166番

**日時** 11月11日(金) 午前10時から **会場** 勤労福祉会館 **定員** 20人 **会場** 無料 **持ち物** ハンカチーフ、スカーフ、直径1センチ以上のパール玉、裁縫道具 **申し込み** 10月25日(火) 午前9時から、先着順に受け付け。電話で、清掃事業課へ

**スポーツ**  
Sports

### いきいきシニアスクール

東部地域包括支援センター ☎93局0801番

高齢者が健康でいきいきと暮らすための講座です。

**日時・内容** 11月16日(水) 午後1時30分から3時30分まで 高齢者が薬・健康食品と上手につきあうために」と題した講義▽11月18日(金) 午後1時30分から4時まで 「認知症高齢者の理解と対応」と題した講義など **会場** 健康福祉センター **定員** 各回40人 **受講料** 無料 **申し込み** 10月24日(月) から、先着順に受け付け。電話で、東部地域包括支援センターへ(土・日曜日、祝日を除く)

### フォークダンス初心者講習会

豊川レクリエーションクラブ(沼) ☎84局1719番

**日時** 11月6日・13日・20日の日曜日 全3回。午後6時45分から **会場** 総合体育館レク・アリーナ **曲目** レンツァー・ポアリツィヤーほか **定員** 30人 **受講料** 個人 600円▽グループ(5

人まで) 700円(資料代として) **持ち物** 屋内シューズ、タオル **申し込み** 当日、会場へ **その他** 小学生は保護者同伴のこと

### 豊川市バドミントン選手権大会

総合体育館 ☎86局5175番

**日時** 11月13日(日) 午前9時30分から **会場** 武道館 **種目** 一般男子ダブルスA(上・中級者)▽一般女子ダブルスA(上・中級者)▽一般男子ダブルスB(初級者)▽一般女子ダブルスB(初級者)▽30歳以上男子ダブルス▽40歳以上女子ダブルス **対象** 市内に在住、または在勤の方 **定員** 各15チーム **参加費** 1チーム1千500円 **申し込み** 10月15日から11月4日まで、先着順に受け付け。所定の用紙に記入の上、総合体育館へ



その他  
Others

巡回農地相談会

農業委員会事務局(農務課内)  
☎89局2138番

農地に関するさまざまな相談にお答えする巡回農地相談会を開催します。相談は無料で、秘密は厳守します。

**日時** 10月28日(金) 午後1時30分から4時まで  
**会場** 市役所北12会議室(北庁舎1階)  
**対象** 市内に在住、または市内に農地を所有する方  
**申し込み** 当日、会

小坂井B & G海洋センター  
利用時間変更のお知らせ

小坂井B & G海洋センター ☎73-1850  
**期間** 11月1日から平成24年4月30日まで  
**時間** 午前の部 = 10時30分から13時  
▷午後の部 = 14時から16時30分▷夜間の部 = 5時30分から20時30分  
**その他** 日曜日・祝日の夜間の部はありません。また、上記利用時間帯以外は、メンテナンスのため利用できません

場へ

国民年金保険料の納付は口座振替のご利用を

保険年金課 ☎89局2177番

国民年金保険料は、納め忘れがあると、老齢基礎年金が減額されたり受けられなくなるばかりか、万が一の場合の障害基礎年金や遺族基礎年金が受けられないことがあります。

納め忘れを防ぐには、口座振替が便利です。また、割引のある振替方法もあります。

お申し込みは、年金の納付書通帳、その通帳の届出の印鑑をお持ちの上、金融機関へお申し込みください。

豊川市国民保護計画を変更しました

防災対策課 ☎89局2194番

市では、全国瞬時警報システム(J-ALERT)の導入に伴い、「武力攻撃事態等における国民の保護のための措置に関する法律」の規定に基づき、市国民保護計画を変更しました。

なお、計画の内容については、市ホームページからご覧いただけます。

24年版農業日誌などの申し込みを受け付け

農務課 ☎89局2138番

平成24年版の農業日誌、ファミリー日誌、新農家暦の申し込みを受け付けます。

**販売価格** 農業日誌 1千120円▽ファミリー日誌 1千120円▽新農家暦 390円(すべて消費税込み)  
**申し込み** 10月28日(金)までの執務時間中に受け付け。電話で、農務課へ  
**引渡し** 11月14日(月)から農務課(北庁舎2階)で、執務時間中に代金と引き換えにお渡しします

特定健診と後期高齢者医療健診受診券をご利用ください

保険年金課 ☎89局2135番

特定健診と後期高齢者医療健診を受けていただく場合は、受診券が必要です。国民健康保険、後期高齢者医療制度に加入している方には、誕生月に合わせて受診券を発送しています。

受診券をお持ちの方で、まだ健診を受診していない方は、ご自分の健康管理のために、ぜひ受診してください。

詳細については、お問い合わせください。

女性弁護士による法律相談

市民相談室 ☎89局2104番

**日時** 12月3日(土) 午後1時から4時まで  
**会場** プリオ窓口センター市民相談室(プリオビル5階)  
**内容** 夫や恋人からの暴力(DV)、セクシュアルハラスメント、離婚問題などを対象とした法律相談  
**対象** 市内に在住の女性  
**定員** 6人  
**申し込み** 10月25日(火)から、先着順に受け付け。電話で、市民相談室へ

プレミアム商品券の使用期限が近づいています

豊川商工会議所 ☎86局4101番

「東日本大震災復興支援プレミアム商品券」の使用期限は、10月31日(月)です。使用期限終了後は使用できなくなりますので、使い忘れにご注意ください。なお、現金との引き換え、払い戻しはできません。



## 子どもを筋肉の異常から守る 筋拘縮症の検診

豊川保健所 ☎86局3189番

豊川保健所では、大腿四頭筋、おしり、肩の筋肉に異常があると思われる子どもを対象に、医師による診察、相談を無料で行います。子どもの歩き方がおかしい、正座ができないなど心配な方は、お申し込みください。

日時 11月9日(水) 午後1時30分から  
▼会場 豊川保健所  
▼申し込み 電話で、豊川保健所へ

## 「法の日記念行事」 無料法律相談と講演会を開催

愛知県弁護士会東三河支部  
☎(0532)52局5946番

愛知県弁護士会東三河支部では、法の日(11月5日)の記念行事として無料法律相談などを行います。

■無料法律相談  
日時 11月5日(土) 午後0時30分から2時まで  
▼会場 豊橋商工会議所5階  
▼申し込み 当日、会場へ

### 講演会

日時 11月5日(土) 午後3時開演  
▼会場 豊橋商工会議所9階大ホール  
▼内容 女優・石井苗子さんによる「素敵に元気になる方法」

と題した講演▼定員 200人  
会費 無料  
▼申し込み 当日、会場へ

## 粗大ごみ受付センター 休業日のお知らせ

清掃事業課 ☎89局2166番

11月12日(土)・13日(日)と12月31日から1月3日までは、粗大ごみ受付センターは休業日となります。

大変ご迷惑をお掛けしますが、ご了承ください。

## 愛知県の最低賃金

豊橋労働基準監督署  
☎(0532)54局1192番

愛知県の最低賃金は、10月7日(金)から時間額750円に改正されました。

なお、愛知県の特定(産業別)最低賃金(7業種)については、審議中ですので、今後の改正状況にご注意ください。

## 「声の広報」と「点字広報」を 発行しています

社会福祉協議会 ☎83局0630番

市と社会福祉協議会では、市内の視覚障害者の方を対象に、広報

「とよかわ」や「議会だより」、「協だより」などをCDなどに録音した「声の広報」と、点訳した「点字広報」を発行しています。

これは、音訳ボランティア「こだまの会」や「点訳サークルタンポポ」の協力を得て、行っています。希望される方は、社会福祉協議会へ、お問い合わせください。



広報「とよかわ」音訳作業の様子

## 戦傷病者などの妻に 特別給付金を支給

福祉課 ☎89局2131番

戦傷病者などの妻を対象に、特別給付金が支給されます。必要書類など詳細については、福祉課へお問い合わせください。

なお、対象と思われる方には9月下旬に直接、書類が郵送されています。

対象 ①平成15年4月2日以降に戦傷病者などと婚姻された妻、または同日以降、じ後重症により第5款症以上の戦傷病者となった方の妻で、平成23年4月1日において戦傷病者などである夫が第5款症以上の増加恩給などの給付を受けていた方

②「第十八回特別給付金」または「第二十回特別給付金」の受給権を取得した妻で、戦傷病者などである夫が平成15年4月1日から平成18年9月30日までの間に公務傷病以外の原因で死亡された方  
▼支給内容 ①5年償還の国債で額面15万円(軽症者は半額) ②5年償還の国債で額面5万円  
▼請求 平成26年9月30日までに関係書類を添えて福祉課(本庁舎1階)へ

## 道路へはみ出した枝などの 伐採・撤去のお願い

道路維持課 ☎89局2142番

車道や歩道にはみ出した草や木の枝および、路肩に置かれた鉢植えなどは、交通安全上とても危険です。はみ出した私有地の枝などは早急に所有者の方で伐採、撤去をお願いします。

道路に思いやりを持ち、常に美しく安全に利用できるように心掛きましょう。

## 防火作品の優秀作品決まる

消防本部予防課 ☎89局9682番

防火作品の募集に、ポスターの部733点、習字の部9555点、作文の部30点の応募があり、次の方が特選に決まりました。習字とポスターの優秀作品は、10月29日から11月3日までプリオビル4階に展示します。

### ■ポスターの部（敬称略）

金賞 加藤恵美里（一宮西部小5）  
村井皓（国府小6） ▼銀賞 森ひとみ（国府小5） 齋川昇吾（代田小6） ▼銅賞 長田美夏子（天王小5） 平野公基（赤坂小6）

### ■習字の部（敬称略）

金賞 木下由渚（小坂井東小5）  
伊藤菜々子（桜木小6） ▼銀賞 田中菜月（牛久保小5） 藤原美桜（桜町小6） ▼銅賞 加古歩華（豊川小5） 大須賀崇弘（東部小6）

### ■作文の部（敬称略）

最優秀賞 鈴木杏奈（豊川小6）  
▼優秀賞 柴田美希（赤坂小5）

## 保険料の納付は 口座振替のご利用を

保険年金課 ☎89局2118番

国民健康保険料・後期高齢者医療保険料を現在、現金で納めていただいている方は、市内にある各



## 住宅用火災警報器を 設置しましょう

消防本部予防課 ☎89局9682番

市では、平成20年6月1日からすべての住宅に住宅用火災警報器の設置を義務付けています。火災の早期発見、早期避難にとっても有効ですので、地域の安全安心を守るためにも必ず設置してください。また、市防火安全協会では、住宅用火災警報器のあっせんおよび取り付け支援を行っています。希望される方は、消防本部予防課へ連絡してください。

金融機関の本・支店の口座から、自動的に振替納付することができます。この制度を利用すると、納期のたびに金融機関へ出掛ける必要がなくなるのと同時に、納め忘れも防ぐことができます。口座振替の申し込みは、保険料の納入通知書、通帳、その通帳の届出の印鑑をお持ちの上、各金融機関へお申し込みください。

# 11月の 児童館の催し

※詳しいことは、各児童館へお問い合わせください。  
(一部要予約)

### 交通児童遊園 ☎85-6127

親子あそび	2日(水)・9日(水)・16日(水)・21日(月)10:30~
チャレンジ工作	6日(日)・20日(日)・26日(土)13:00~
ゴーカート講習	12日(土)・13日(日)10:00~・13:30~

### うしくぼ児童館 ☎86-5010

楽しい工作	毎日(休館日を除く)10:00~随時
親子あそび	11日・18日(金)10:00~
手品であそぼう	20日(日)10:00~

### さくらぎ児童館 ☎85-6787

将棋・囲碁教室	5日(土)10:00~
親子あそび	7日・14日・28日(月)10:30~
わくわくクッキング(要予約)	12日(土)10:30~

### さんぞうご児童館 ☎84-5551

絵本の読み聞かせ	1日・15日(火)10:30~
親子あそび	3日(木)・10日(木)・17日(木)・22日(火)10:30~
作って遊ぼう	12日・26日(土)10:30~

### いちのみや児童館 ☎93-5779

親子あそび	1日・15日(火)10:30~
わんぱくランド	5日・19日・26日(土)13:30~

### あかさか児童館 ☎87-8299

楽しい工作	毎日(休館日を除く)10:00~随時
親子あそび	毎週火曜日 10:30~
グラウンドゴルフを楽しむ(要予約)	13日(日)10:00~

### あかね児童館 ☎75-2103

ウォークラリー大会	6日(日)9:30~
親子あそび	25日(金)10:30~
作ってみよう	27日(日)10:00~

### さわき児童館 ☎75-2107

卓球大会	12日(土)10:00~
絵本の読み聞かせと簡単工作	24日(木)16:00~
楽しいクッキング(要予約)	26日(土)10:00~

### ひろいし児童館 ☎76-5161

親子あそび	4日・18日(金)10:30~
ウォークラリー大会(要予約)	6日(日)10:00~
絵本の読み聞かせ	10日・24日(木)10:30~

### ござかい児童館 ☎72-2410

親子あそび	2日・16日・23日(水)10:30~
一緒にあそぼう	12日(土)13:30~
作ってあそぼう	20日(日)13:30~

- 保健センター☎89-0610 ●健康福祉センター☎92-1388 ●音羽福祉保健センター☎88-7723  
 ●御津福祉保健センター☎77-1500 ●休日夜間急病診療所☎89-0616 ●消防署☎89-0119  
 ●豊川歯科医療センター☎84-7757 ●救急医療情報センター☎(0532)63-1133

すっきりはつらつ運動教室

「体は動かしたいけど時間がない、動かし方が分からない」などと思っている方。この教室で、自分の一日の活動量を知り、より効果的に体を動かすことを学んでみませんか。

**期日** 11月11日から1月27日までの毎週金曜日で全9回(11月18日、12月23日・30日を除く) **▶時間** 13:30～15:00 **▶会場** 保健センター **▶内容** 生活の中で行う運動(身体活動)についての講義と実技 **▶対象** 市内に在住の方 **▶定員** 25人 **▶受講料** 無料 **▶申し込み** 10月21日(金)から、先着順に受け付け。電話で、保健センターへ

検診車によるがん検診・骨粗しょう症検診

**期日・会場** 下表のとおり **▶内容・対象・負担金** 胃がん検診 = 40歳以上の方 = 1,700円 **▶** 大腸がん検診 = 40歳以上の方 = 300円 **▶** 乳がん検診 = 40歳以上の女性 = 1,500円 **▶** 子宮頸がん検診 = 20歳以上の女性 = 1,100円 **▶** 骨粗しょう症検診 = 30歳以上の方 = 500円 **▶** 前立腺がん検診 = 50～69歳の男性 = 500円 **▶申し込み** 11月17

日(木)8:30から、先着順に受け付け。直接、または電話(95-0075)で、保健センターへ **▶その他** 申し込みをした方には、後日郵送で、詳細をお知らせします。また、乳がん・子宮頸がん・前立腺がん検診の受診間隔は、2年に1回です。詳しいことは、広報「とよかわ」4月1日号に折り込みの「ほけん特集号」をご覧ください

期日	会場	
	午前	午後(乳がん・子宮頸がん・骨粗しょう症検診だけ)
6日(火)	桜ヶ丘ミュージアム	—
7日(水)	保健センター	小坂井生涯学習会館
8日(木)	音羽福祉保健センター	—
9日(金)	健康福祉センター	桜ヶ丘ミュージアム
10日(土)	桜ヶ丘ミュージアム	—
11日(日)	保健センター	保健センター
12日(月)	御津福祉保健センター	保健センター
13日(火)	小坂井生涯学習会館	保健センター
14日(水)	保健センター	—

季節性インフルエンザの予防接種

インフルエンザの流行期が近づいています。インフルエンザの予防接種(有料)は、下表の医療機関で行っています。予約が必要となりますので、ご希望の方は、医療機関にあらかじめご連絡ください。なお、昨年度ありました低所得世帯への減免は、本年度はありません。

医療機関名	電話番号	対象	医療機関名	電話番号	対象	医療機関名	電話番号	対象
あかさかクリニック	88-1666	8カ月以上	おぐらこどもクリニック	83-0650	6カ月以上 中学生以下	たけもとクリニック	77-1100	6カ月以上
安形医院	93-4811	1歳以上	皆藤クリニック	86-3300	6カ月以上	タチバナ病院	85-3535	1歳以上
あけぼの町耳鼻咽喉科	83-3341	1歳以上	可知病院	88-3331	6カ月以上	田中内科医院	89-4600	1歳以上
アマノクリニック	89-5500	3歳以上	かとう内科医院	85-1655	6カ月以上	とみた内科	80-2525	1歳以上
池田内科循環器科	80-5566	中学生以上	神谷クリニック	84-8886	3歳以上	とりやまクリニック	80-2850	小学生以上
いそ病院	85-6511	1歳以上	共立荻野病院	86-2161	3歳以上	丹羽クリニック	83-5528	1歳以上
いたづ内科クリニック	80-3355	1歳以上	クリニックすみた	78-2255	6カ月以上	野本医院	86-4037	※2
一宮クリニック	93-1477	3歳以上	国府病院	88-2611	3歳以上	樋口病院	86-8131	6カ月以上
伊藤医院	86-2637	1歳以上	こざわ小児科	85-3777	1歳以上	飛田医院	88-5211	中学生以上
いとう内科	87-2610	1歳以上	こじま内科クリニック	87-0088	1歳以上	日吉整形外科クリニック	82-2110	1歳以上
井上医院	89-9966	6カ月以上	後藤病院	86-8166	1歳以上	福田内科	86-6116	15歳以上
今泉医院	85-5571	3歳以上	ごゆクリニック	82-4150	1歳以上	星野医院	86-2040	3歳以上
今泉アイクリニック	93-6082	小学生以上	ささき小児科	86-9516	6カ月以上	星野内科・消化器科クリニック	82-3262	3歳以上
大石医院	88-2235	6カ月以上	ささき整形外科クリニック	83-3377	3歳以上	堀内クリニック	88-5785	10歳以上
大島内科クリニック	85-0849	小学生以上	佐々木皮フ科	82-3285	1歳以上	マキノレディスクリニック	85-8288	1歳以上
大竹内科	86-2121	中学生以上	佐藤医院	72-2513	6カ月以上	御津クリニック	76-4320	3歳以上
おおにしこどもクリニック	85-1611	※1	しらゆりクリニック	80-2111	1歳以上	御津南医院	75-3107	1歳以上
大野泌尿器科	86-9651	高校生相当 年齢以上	すずきクリニック	89-1007	1歳以上	宮地病院	86-7171	1歳以上
大橋医院	86-2354	1歳以上	鈴木耳鼻咽喉科	87-4133	1歳以上	弥田内科	76-2407	13歳以上
大原医院	86-8785	1歳以上	総合青山病院	73-3777	1歳以上	ユタカ医院	93-6515	3歳以上
岡田クリニック	85-3251	6カ月以上	高橋医院	86-2507	13歳以上	ユリクリニック	76-3220	1歳以上
おぎの耳鼻咽喉科	82-1182	1歳以上	たけだクリニック	83-3730	6カ月以上			

※1 6カ月以上(ただし、1歳未満はほかの予防接種との同時接種に限る)

※2 1歳以上(保護者の希望により1歳未満も接種可)



すくすく広場  
Child care

ポリオ予防接種

**受付時間** 13:45~14:30 ▶ **対象** 生後3カ月以上7歳6カ月未満で、今までに1回接種、または接種したことがない子ども ▶ **持ち物** 母子健康手帳(忘れた場合は受診できません)、赤ちゃんノートの予診票、委任状(保護者以外が同伴の場合に必要) ▶ **申し込み** 当日、会場へ

期 日	会 場
11月7日(月)	保健センター
11月14日(月)	音羽福祉保健センター
11月21日(月)	保健センター
11月28日(月)	保健センター

4カ月児健診とBCG予防接種

**受付時間** 13:00~13:30 (BCG予防接種だけの場合は13:10~13:20) ▶ **会場** 保健センター ▶ **申し込み** 当日、会場へ

期 日	対 象	持 ち 物
10月26日(水)	23年6月11日から21日までに生まれた子ども	・母子健康手帳(忘れた場合は受診できません) ・4カ月児健康診査問診票
11月8日(火)	23年6月22日から30日までに生まれた子ども	・BCG接種予診票 ・委任状(BCG予防接種で保護者以外が同伴の場合に必要)
11月16日(水)	23年7月1日から9日までに生まれた子ども	・バスタオル ・筆記用具

▶ 受診日の都合が悪い場合や事情によりBCGだけ受ける場合は、電話で、保健センターへ、ご相談ください。  
▶ 当日はブックスタート(絵本の読み聞かせ)も行います。

パパママ教室(おふる講座)

**期日** 11月4日(金) ▶ **受付時間** 9:45~10:00 ▶ **会場** 保健センター ▶ **対象** 妊婦とその家族 ▶ **持ち物** 母子健康手帳、筆記用具 ▶ **申し込み** 当日、会場へ

親子ピタ・コチョコ歯みがき教室

**期日** 11月9日(水) ▶ **受付時間** 9:45~10:00 ▶ **会場** 保健センター ▶ **対象** 平成23年2月生まれの子どもとその保護者 ▶ **持ち物** 母子健康手帳 ▶ **申し込み** 当日、会場へ

親子教室はじめての一步

**期日** 11月12日(土) ▶ **受付時間** 9:45~10:00 ▶ **会場** 保健センター ▶ **内容** パパママ同士の情報交換など ▶ **対象** 平成23年8月・9月生まれの子どもとその保護者 ▶ **持ち物** 母子健康手帳、バスタオル ▶ **申し込み** 当日、会場へ



けんこう広場  
Health

食べ方と栄養の相談

食生活の悩みや不安について、お気軽にご相談ください。

**日時** 10月25日(火) 9:30~11:30 ▶ **会場** 保健センター ▶ **申し込み** 電話で、保健センターへ

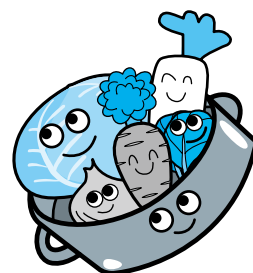

がんを知るセミナー

皆さんに、がんについてもっと知っていただくためのセミナーを開催します。講演会のほかに、パネル展示「がんを知る展」もあります。

**日時** 11月16日(水) 午後1時30分から午後3時まで ▶ **会場** 勤労福祉会館 ▶ **内容** たけもとクリニック院長・竹本正興医師による「がん検診の正しい受け方」と題した講演 ▶ **定員** 200人 ▶ **申し込み** 11月10日(木)まで受け付け。電話で、保健センターまたは豊川信用金庫(89-2323)へ

# 11月の救急当直医

問合せ先 ● 保健センター 89-0610

※受け付け時間をご確認の上、ご利用ください。  
 ※救急当直医は変更することもありますので、確認は消防署(89-0119)へお願いします。

## ■ 内科・小児科

▶ 午後11時30分まで受け付け

休日夜間急病診療所(萩山町) 89-0616 下記時間に受け付け

平日 — 午後7時30分～11時30分 日曜・祝日 — 午前8時30分～11時30分  
 土曜日 — 午後2時30分～5時30分 午後0時45分～4時30分  
 午後6時45分～11時30分 午後5時45分～11時30分

▶ 深夜0時から翌朝8時まで受け付け

上記時間に受け付け 豊川市民病院(光明町)86-1111

## ■ 外科

▶ 土曜日：診療時間終了後から午後8時30分まで受け付け

▶ 日曜・祝日：午前10時から午後8時30分まで受け付け

3日 木	後藤病院(桜木通)	86-8166	19日 土	武田整形外科(牛久保町)	89-0288
5日 土	アマノクリニック(牛久保町)	89-5500	20日 日	宮地病院(豊川町)	86-7171
6日 日	可知病院(国府町)	88-3331	23日 水	樋口病院(諏訪)	86-8131
12日 土	日吉整形外科(森)	82-2110	26日 土	いそ病院(市田町)	85-6511
13日 日	いそ病院(市田町)	85-6511	27日 日	総合青山病院(小坂井町)	73-3777

▶ 翌朝8時まで受け付け

豊川市民病院(光明町) 86-1111 下記時間に受け付け

平日 — 診療終了後～翌朝8時00分  
 土・日曜日、祝日 — 午後9時00分～翌朝8時00分

## ■ 歯科

下記時間に受け付け

豊川歯科医療センター(諏訪) 84-7757

平日・土曜 — 午後8時00分～10時30分  
 日曜・祝日 — 午前9時00分～11時30分

## ■ 婦人科

午前9時から午後4時30分まで受け付け

13日・日・昼間 藤沢 F.K.(四ツ谷町) 84-1180

## ■ 眼科

午後7時から11時30分まで受け付け

6日・日・夜間 有木眼科(駅前通) 86-1888

13日・日・夜間 よしおか眼科(中部町) 82-3001

20日・日・夜間 湯浅眼科(千歳通) 86-0016

27日・日・夜間 やまざき眼科(久保町) 82-4000

## ■ 耳鼻科

午後7時から10時30分まで受け付け

6日・日・夜間 鈴木耳鼻咽喉科(国府町) 87-4133

13日・日・夜間 いたや耳鼻咽喉科(馬場町) 89-8733

20日・日・夜間 あげぼの町耳鼻咽喉科(東曙町) 83-3341

27日・日・夜間 おぎの耳鼻咽喉科(駅前通) 82-1182

## ■ 泌尿器科

午後7時から10時30分まで受け付け

19日・土・夜間 大野泌尿器科(馬場町) 86-9651

## ■ 皮膚科

午後7時から10時30分まで受け付け

26日・土・夜間 加藤皮フ科(蔵子) 85-7676

## 広告

**宅配123** **高齢の方 介護の方へ**  
**お食事をお届けします!**

2012年度おせち **子ども交付開始**

土日も営業! まずは資料請求を!

**宅配料無料**  
 1食からでもお届けします  
 前日の17時まで受付致します

● 無添加で栄養バランスのよい和食中心のメニュー  
 ● お昼・夕食2回とも配達!! もちろん別メニューです  
 ● 介護施設向けのお食事をご提案できます  
 ● 糖尿病・腎臓病の方向けのお弁当もあります

宅配クックワンツウ・スリー 豊川店 (0533) 56-3005

信愛グループ ～創業75周年～  
 豊川市国府町流籠103番地  
 TEL. 0533-82-2707

**穂の国訪問看護ステーション**

訪問看護 病气や障がいを持ち在宅で生活をされている方や、そのご家族が安心して生活できるよう支援させていただきます。

24時間365日対応  
 詳細については、お気軽にご相談下さい。  
 TEL.0533-88-7551  
 豊川市森4丁目85番地の4  
 営業時間 8:30～17:30

各事業所で職員募集しています。  
 詳しくはホームページをご覧ください。  
<http://www.shinaiikai1936med.or.jp>

■ 廃棄物処理のご相談 ■ 資源物高価買取

■ 事業系の生ゴミ・不燃物の処理

■ グリストラップ(油水分離槽)清掃業務

環境資源事業 清水商店 より高度なリサイクルシステムを目指して…  
 株式会社 清水商店

0120-33-8517 豊川市穂ノ原三丁目14番地16  
 TEL:0533-86-8517(代)

詳しくはホームページをご覧ください。 <http://www.shimizu-s.net>

**K.L.Aで介護予防** [第2回目紹介]

筋力

歩けば脚力が上がる!  
 リラIT技術で健康チェック!!

特別養護老人ホーム ジャルダン・リラ  
 豊川市萩町上近久88番地 TEL:0533-88-6333

※財源確保のため有料広告を掲載しています。広告の内容に関する問い合わせは直接広告主へ。