

とよかわ

Contents

特集 申告が始まります ……	2
カメラ・リポート ……	7
いきいき広場「ハローピープル」・	9
スポットライト ……	11
●プリオ窓口センターでパスポート 発給を開始します	
お知らせ ……	13
文化リズム ……	19
保健コーナー ……	21





広報「とよかわ」2月1日号は、
2月中旬から下旬の催しものなどを
お知らせしています。

CCNetコミュニティチャンネル
行政情報文字放送(5分番組)
とよかわ市政だより



毎日10回、市のイベント情報や制度などを中心に放送しています。詳しい放送時間については、CCNetの番組表、またはホームページをご覧ください。

とよかわ
Good Choice



2月後半の番組

- 17日 赤塚山公園で梅まつりを開催
- 24日 健康づくり計画

毎週金曜日午後0時15分から25分まで(再放送:午後7時00分から10分まで)、市のイベント情報やお知らせなどを紹介しています。
※番組内容は変更する場合があります。

人口と世帯 (1月1日現在)

総数	181,688人(-22人)
男	90,157人(-25人)
女	91,531人(+3人)
世帯	65,469世帯(+11世帯)

()内は前月比

火災と救急 (12月)

火災	10件
救急	554件

豊川市消防署管内の発生件数

犯罪発生状況 [窃盗] (12月)

総数	143件 (1,691件)
住宅侵入	18件 (190件)
自動車関係	34件 (315件)
自転車・オートバイ	40件 (532件)
その他	51件 (654件)

市内の発生件数。()内は1月からの累計。豊川警察署調べ

2月

市民カレンダー

[2月1日~29日]

1 水	梅まつり(3月4日まで赤塚山公園)
2 木	
3 金	
4 土	
5 日	
6 月	
7 火	火舞祭(18:00~砥鹿神社)
8 水	
9 木	
10 金	
11 土	国府市(9:00~国府町旧東海道周辺) 市民呈茶(10:00~地域文化広場心々庵) 建国記念の日
12 日	市民月例茶会(10:00~地域文化広場)
13 月	
14 火	
15 水	
16 木	豊川子ども美術展(19日まで桜ヶ丘ミュージアム)
17 金	いいな、いなり寿司の日(11:30~市役所1階ロビー)
18 土	市民呈茶(10:00~地域文化広場心々庵)
19 日	
20 月	
21 火	豊川市民展(3月11日まで桜ヶ丘ミュージアム)
22 水	
23 木	
24 金	
25 土	
26 日	
27 月	
28 火	
29 水	



初詣客でにぎわった正月も過ぎ、やつと静けさを取り戻したかのような豊川稲荷。お母さんと子どもが手をつないで本殿へと進んでいきます。何をお願いするのか。

表紙写真紹介

平成23年2月撮影
白倉正彦さん(四ツ谷町)



【特集】正しい申告と納税を

申告が始まります

所得税、市・県民税の申告時期になりました。
 所得税の確定申告や市・県民税の申告が必要な方は、早めの申告をお願いします。
 詳しいことは、豊橋税務署（0532 - 52 - 6201）、または市民税課（89 - 2129）へ、
 お問い合わせください。

まずは、確定申告や市・県民税の申告が必要なのか確認してみましょう。

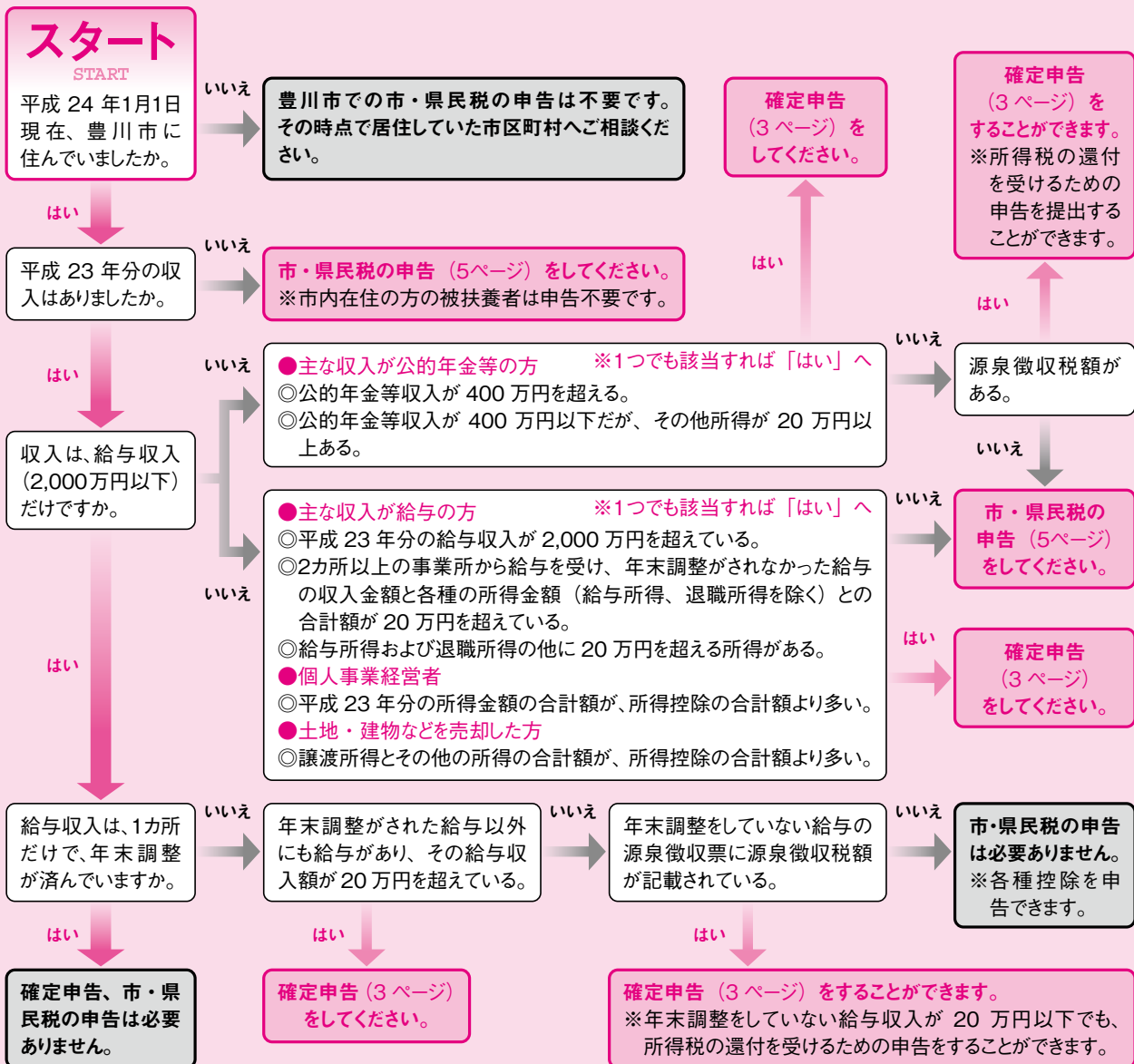

※この図は、一般的な事例をもとに作成したものです。
 ※「平成 23 年分」とは、平成 23 年 1 月 1 日から 12 月 31 日までの 1 年間を表します。
 ※国民健康保険および後期高齢者医療保険の方は、所得の多少に関わらず、必ず申告をしてください。

所得税の確定申告などは お早めに

確定申告が必要な方

所得税の確定申告が必要な方は、収入の種類などにより分けられ、次の方が対象となります。

主な収入が給与の方

- 平成二十三年分の給与収入が、二十万円を超えた方
- 二カ所以上の事業所から給与を受けた方で、年末調整をされなかった給与の収入金額と、各種の所得金額（給与所得、退職所得を除く）との合計額が二十万円を超えた方
- 給与所得および退職所得のほか、二十万円を超える所得があった方

主な収入が年金の方

- 平成二十三年分の公的年金等の収入金額の合計額が四百万円を超える方
 - ①には該当しないが、その他所得が二十万円を超える方
- ※①②に該当せず確定申告が不要

な場合でも、還付を受けるための申告書を提出することができません。

個人の事業経営者

平成二十三年分の所得金額の合計額が、所得控除の合計額より多くなる方

土地・建物などを売却した方

譲渡所得とその他の所得の合計額が、所得控除の合計額より多くなる方

確定申告に必要なもの

- 確定申告に必要な書類などは、次のとおりです。
- 1 印鑑
 - 2 申告書（豊橋税務署、市・県民税申告会場などにも用紙があります）
 - 3 給与所得者または公的年金等受給者は、源泉徴収票または支払者の証明書（コピーは不可）
 - 4 事業所得がある方および譲渡所得があった方は、収入および必

要経費の額が分かるもの
⑤ 各種控除を受ける方は、その確認ができるもの（証明書・領収書など）

確定申告書の提出

確定申告の期間と会場は、左表のとおりです。申告期間に直接、豊橋税務署で申告する方法の他に、国税庁のホームページで確定申告書を作成し郵送する方法や

確定申告の申告期間と会場

申告期間	申告会場
2月16日から 3月15日まで	豊橋税務署 (9:00~17:00) ※会場周辺は大変混雑しますので、公共交通機関のご利用をお願いします

- ◎土・日曜日、祝日を除く。ただし、豊橋税務署では2月19日・26日の日曜日は受け付けます。
- ◎市・県民税の申告受付期日と会場は、6ページをご覧ください。

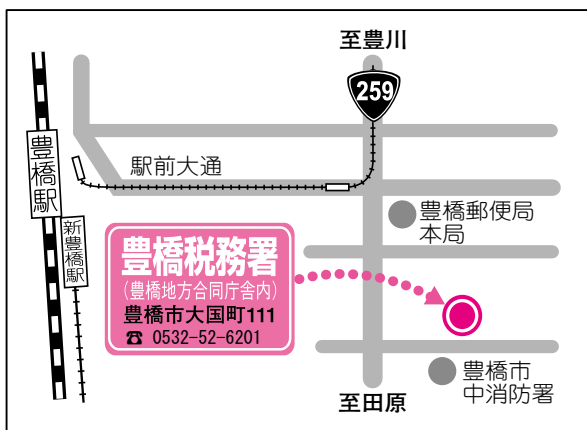

- 1 事業所得（営業、農業など）、不動産所得、土地・建物・株式などの譲渡所得、申告分離課税選択の配当所得を確定申告される方
 - 2 住宅借入金等特別控除（住宅ローン控除）の確定申告を初めてされる方
 - 3 贈与税、消費税及び地方消費税の申告をされる方
- e-Taxを利用して申告する方法もあります。
給与所得、年金などの雑所得、医療費控除などの申告は、市・県民税申告会場でも相談できます。
なお、次の申告相談を希望する方は、直接、豊橋税務署へご相談ください。

所得税の還付申告

確定申告の必要がない方でも、給与などから源泉徴収された所得税のうち、納め過ぎになった税金が戻る場合があります。主な事例と添付書類は、次のとおりです。事例によって豊橋税務署および市内の市・県民税申告会場で申告できるものと、豊橋税務署で申告するものがありますので、ご注意ください。

なお、還付金は口座振込となりますので、申告者本人名義の預貯金通帳をご用意ください。

豊橋税務署、市内の市・県民税申告会場で申告できるもの

- 平成二十三年中に退職し、再就職していない場合
添付書類 源泉徴収票、社会保険料・生命保険料・地震保険料などの支払い額を証明するもの
- 平成二十三年中に多額の医療費を支払った場合
添付書類 源泉徴収票、病院・薬局などの領収書（合計金額を計算しておいてください）、保険金などで補てんされる金額が分かるもの



豊橋税務署で申告するもの

- 住宅ローンなどを利用して、家を新築・購入・増改築した場合
添付書類 源泉徴収票、家屋・土地の登記事項証明書、売買契約書の写しまたは工事請負契約書の写し、金融機関からの借入金年末残高証明書、住民票など
- 災害や盗難などにより、一定以上の被害を受けた場合
添付書類 源泉徴収票、災害関連支出の金額を証明するもの、保険金などで補てんされる金額が分かるもの、公的機関の発行するり災証明など

税の相談はお気軽に

税理士による無料税務相談、国税の電話相談をご利用ください。

■税理士による無料税務相談

期間 二月十六日から三月二日まで（土・日曜日を除く）
時間 午前九時三十分から正午までと午後一時から三時三十分まで
会場 文化会館大会議室

■国税に関する電話相談

日時 土・日曜日、祝日を除く午前八時三十分から午後五時まで
電話番号 豊橋税務署（0532）52局6201番。
 自動音声により案内しています

インターネットでの申告・納税

国税庁では、確定申告書などをパソコンで作成できるサービスやインターネットで申告や納税ができる「e-Tax」などを行っています。

詳しいことは、国税庁のホームページ (<http://www.nta.go.jp>) をご覧ください。

確定申告書を自宅で作成

国税庁のホームページ内の「確定申告書等作成コーナー」で、確定申告書を作成できます。A4サイズの普通紙に印刷し、添付書類を同封の上、豊橋税務署（〒440-8504豊橋市大町一丁目）へ郵送で提出することができます。

インターネットで申告

住民基本台帳カードと電子証明書取得、ICカードリーダーライタの用意をしておけば、e-Taxを利用して申告や納税などの手続きができます。

本人の電子署名および電子証明書を付して期限内に申告する

e-Taxを利用するには・・・

e-Taxを利用して申告や納税などを行うには、次の準備が必要になります。

詳しいことは、e-Tax ヘルプデスク（0570-015901）へ、お問い合わせください。

- ・住民基本台帳カードと電子証明書の取得（手数料：各500円）
 - ・ICカードリーダーライタの準備（購入費用：2,000円程度）
- ※住民基本台帳カードに関することは、市民課（89-2136）へ、お問い合わせください。



e-Taxで申告書を作成

と、所得税から最高四千円の税額控除を受けることができます。ただし、この税額控除は、平成十九年分から二十四年分までの申告で、いずれか一回です。

市・県民税の申告は 市内の各申告会場へ

市・県民税の申告が 必要な方

次のいずれかに該当する方は、市・県民税の申告が必要となります。ただし、平成二十三年分の所得税の確定申告をされる方は、市・県民税の申告をする必要ありません。

なお、市・県民税の申告の受付期日と会場は、六ページをご覧ください。

主な収入が給与の方

- ① 年末調整がされている給与所得以外の所得の合計額が二十万円以下の方
- ② パートやアルバイトなどの給与収入がある方で、年末調整がされていない方（確定申告をする方を除く）

主な収入が年金の方

公的年金等以外の所得が二十万円以下であるなど、確定申告書の提出を要しない方で、各種所得控

除を受ける方

収入がなかった方

平成二十四年一月一日現在、豊川市に住所がある方で、親族の税法上の扶養に入っていない方（各種申請などに必要となる証明書の発行には申告が必要です）

個人の事業経営者や

土地・建物などを売却した方

確定申告をしなくてもよい方

国民健康保険および

後期高齢者医療保険の方

国民健康保険料および後期高齢者医療保険料は、前年一年間の所得などに応じて計算されます。

これらの保険に加入している方で、所得がない方・減少した方・障害年金や遺族年金などを受けている方などは、所得金額が一定基準以下の場合、保険料の軽減や減免を受けることができます。所得の多少にかかわらず、必ず申告をしてください。

控除の確認、お忘れなく

次のような控除があります。

■住宅ローンに係る特別控除

所得税の住宅ローン控除を受けている方（平成十九・二十年の入居者は除く）で、所得税から控除しきれなかった額がある場合は、その差額分を市・県民税の所得割額から控除することができます。なお、事業所から提出される「給与支払報告書」や「確定申告書」に「住宅借入金等特別控除可能額」などの記入があれば控除額を把握できるため、申告は不要です。ただし、その記載がない場合は控除の適用が受けられません。

■おむつ費用の医療費控除

おむつ代の領収書に、医師や市が発行する証明書を添付すると、医療費控除を受けられます。

■医師発行の証明書が必要な方

介護保険法に基づく要介護認定を受けていない方、またはおむつ費用の申告が一年目の方
市発行の証明書で申告できる方
介護保険法に基づく要介護認定を受けている方で、おむつ費用の申告が二年目以降の方

■要介護認定を受けている方の障害者控除

身体障害者手帳などをお持ちでない方も、市が発行する認定書の交付を受けることで障害者控除を受けることができます。

■対象 介護保険法に基づく要介護認定を受けている六十五歳以上の方で、障害などにより日常生活における自立度が一定の条件に該当する方

■社会保険料控除

平成二十三年中に納付した国民健康保険料、介護保険料、後期高齢者医療保険料、国民年金保険料は、社会保険料控除の対象になります。納付額は、年金などの源泉徴収票や「年間納付済額のお知らせ」でご確認ください。

■問合せ先

介護高齢課（89局2173番）
平成二十三年中に納付した国民健康保険料、介護保険料、後期高齢者医療保険料、国民年金保険料は、社会保険料控除の対象になります。納付額は、年金などの源泉徴収票や「年間納付済額のお知らせ」でご確認ください。

■問合せ先

下表のとおり

保険料種別	問合せ先	電話番号
国民健康保険料	保険年金課	89-2118
後期高齢者医療保険料	保険年金課	89-2164
介護保険料	介護高齢課	89-2173
国民年金保険料	豊川年金事務所	89-4046

市・県民税の申告は 3月15日(木)まで

市・県民税の申告が必要と思われる方には、2月上旬までに申告書を郵送する予定です。同封の「申告書の書きかた」を参考にしていただき、3月15日(木)までに市・県民税の申告を行ってください。

受付期日・会場・対象・受付時間 下表のとおり

その他 市・県民税の申告書の提出は、郵送でも受け付けますので、豊川市役所市民税課(〒442-8601 諏訪1の1)へ、お送りください。



市・県民税の申告受付期日と会場

期日	会場	対象	期日	会場	対象
2月16日から 3月15日まで (土・日・曜日を除く)	文化会館大会議室	市内全域 (3/12と3/13は指定 校区の受付)	2月29日(水)	桜ヶ丘ミュージアム	三蔵子小学校区、金屋小 小学校区
2月7日(火)	音羽文化ホール	萩小学校区、御油小学校 校区	3月1日(木)	桜ヶ丘ミュージアム	豊小学校区、東部小学校 区
2月8日(水)	音羽文化ホール	赤坂小学校区、長沢小学 校区	3月2日(金)	桜ヶ丘ミュージアム	桜木小学校区、豊川小学 校区
2月9日(木)	市役所本31会議室 (本庁舎3階)	牛久保小学校区、天王小 小学校区	3月6日(火)	西部地域福祉 センター	御油小学校区
2月10日(金)	市役所本31会議室 (本庁舎3階)	中部小学校区、金屋小学 校区	3月7日(水)	西部地域福祉 センター	国府小学校区
2月13日(月)	農業者トレーニング センター	一宮南部小学校区、豊小 小学校区、東部小学校区	3月8日(木)	ふれあいセンター	平尾小学校区、三蔵子小 小学校区
2月14日(火)	農業者トレーニング センター	一宮東部小学校区	3月9日(金)	ふれあいセンター	八南小学校区、千両小学 校区
2月15日(水)	農業者トレーニング センター	一宮西部小学校区	3月12日(月)	文化会館大会議室	桜町小学校区
2月21日(火)	小坂井支所	伊奈町(南山新田、佐脇 原を除く)	3月13日(火)	文化会館大会議室	代田小学校区
2月22日(水)	小坂井支所	小坂井町、篠束町、宿町、 平井町			
2月23日(木)	小坂井支所	伊奈町(南山新田、佐脇 原だけ)、美園			
2月24日(金)	御津生涯学習会館	御津北部小学校区			
2月27日(月)	御津生涯学習会館	御津南部小学校区(西方、 坪野、大草、赤根)			
2月28日(火)	御津生涯学習会館	御津南部小学校区(上佐 脇、下佐脇、新田、御馬)			

ご注意ください!

市・県民税の申告会場では、所得税(事業所得、不動産所得、譲渡所得、申告分離課税選択の配当所得、住宅借入金等特別控除のある申告)、贈与税、消費税及び地方消費税の申告の相談・受け付けはできません。豊橋税務署をご利用ください。

- 受付時間は、午前9時から正午、午後1時から4時までです。
- 指定された会場で申告できない場合は、文化会館または、都合の良い会場へお出掛けください。
- 会場の混雑具合により、申告をお受けできない場合があります。
- コミュニティバスをご利用される場合は、乗降時間やバス停、路線などをご確認ください。

Camera Report

カメラ・リポート

町 まち 街

18日

新市民病院工事現場で
進捗よく状況などを説明

市では、平成二十五年五月の開院に向けて整備を進めている、新市民病院の工事現場の見学会を開催しました。

病院棟の基礎部分の工事現場では、免震装置の構造や役割などについて説明がありました。

また、現場に設けられた病室のモデルルームでは、広さや照明、トイレなどの設備について説明があり、参加者は熱心に聞き入っていました。



10日

歴史的事実を身近に感じ平和を考える機会
豊川海軍工廠跡地見学会

平和都市推進協議会では、悲惨な歴史的事実を身近に感じ、平和を考える機会として、豊川海軍工廠跡地見学会を開催しました。

昭和二十年八月七日、豊川海軍工廠の被爆によって、二千五百人

以上の尊い命が奪われました。工廠跡地には、被爆後の傷跡が今もそのままの形で残り、当時の様子がうかがえます。

参加者はあらためて平和の尊さを感じていました。



3日

市の部六大会連続入賞
愛知県市町村対抗駅伝

愛知万博メモリアル第六回愛知県市町村対抗駅伝競走大会が、愛・地球博記念公園で開催されました。大会では、県内の市町村が市の部と町村の部に分かれて、九区間、二十九・七キロを競いました。午前中の雨もスタート時にはやみ、各選手は多くの観客からの声援の中、懸命な走りですすきをつなぎました。結果は、市の部で六位となり、六大会連続入賞という輝かしい成果を収めました。



12月

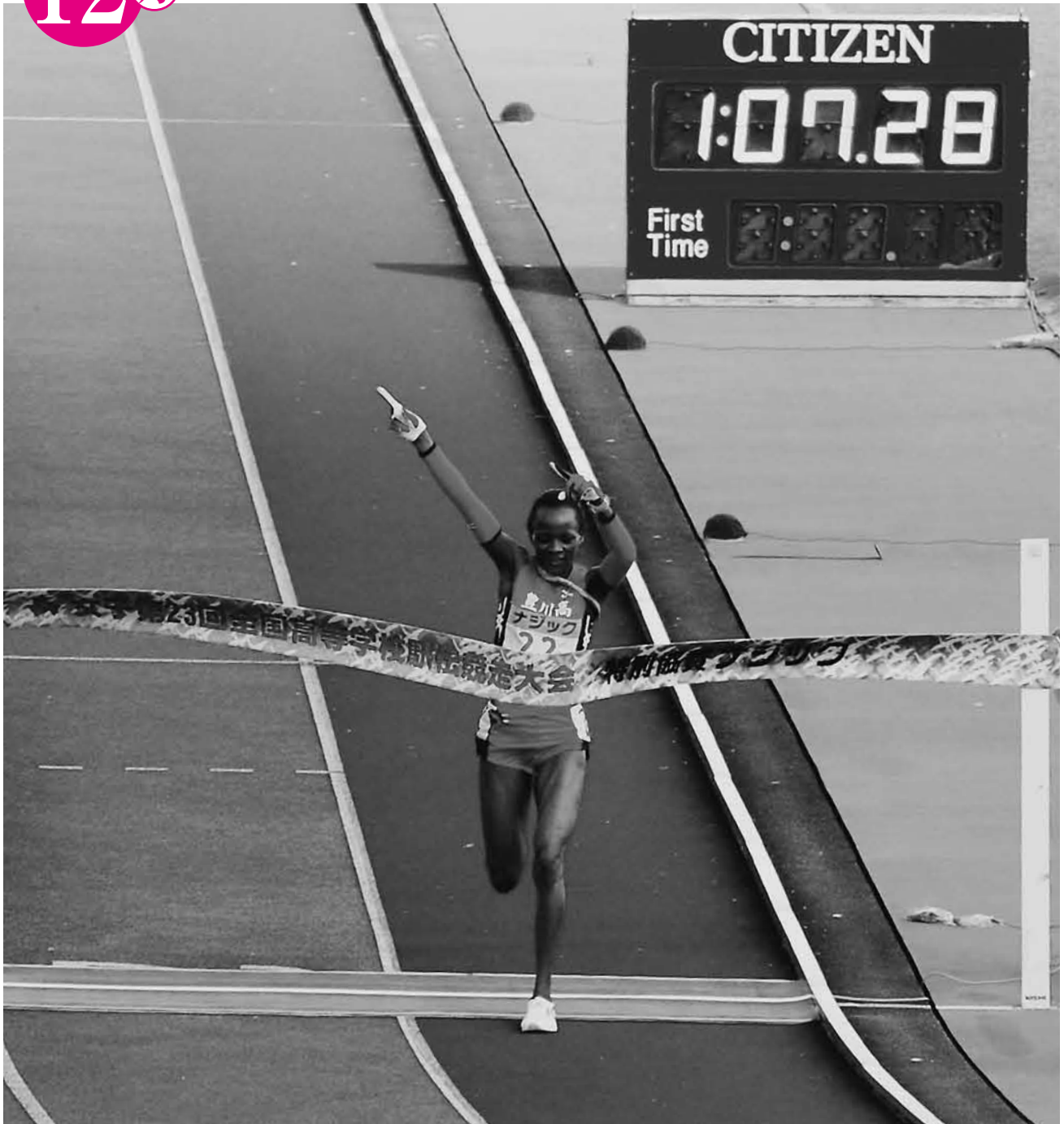

25日

**豊川勢が大活躍
全国高校駅伝大会**

全国高校駅伝競走大会が京都市で行われ、愛知県代表として豊川工業高校男子が十四年連続、豊川高校女子が五年連続で出場しました。

結果は、豊川高校女子が、昨年の涙の準優勝から見事に優勝へと返り咲き、豊川工業高校男子は四年ぶりの六位入賞を果たしました。都大路を懸命に駆け抜ける選手たちに、沿道やスタンドから多くの声援が送られていました。

集まれ NPO

non-profit organization

ボランティアでパソコンを利用した活動を支援しています

わたしたち「おたすけシルバーパー隊」は、昨年の九月に発足しました。会社を退職した後も、自分の経験やスキルを地域のため生かしていきたいと願う、元気な高齢者五人が集まってできたボランティアグループです。

わたしたち「おたすけシルバーパー隊」は、昨年の九月に発足しました。会社を退職した後も、自分の経験やスキルを地域のため生かしていきたいと願う、元気な高齢者五人が集まってできたボランティアグループです。



団体名：おたすけシルバー隊
代表者：中村良裕
TEL：84-9204

わたしたちは、豊川市を中心とした東三河地区で、社会活動、ボランティア活動、地域活動などを行っている団体や個人を対象に、パソコンを利用したさまざまな活動の支援をしています。

パソコンの利用でお困りの方は気軽にご相談ください。例えば、「町内会の役員に選ばれたので、パソコンの使い方を急いで身に付

座も開く予定ですので、ぜひ活用ください。

また、このような活動を一緒にやってみてみたい方も遠慮なくご連絡ください。自分の経験やスキルを、地域のために生かしてみませんか。

健康福祉推進都市
TOYOKAWA

私の健康習慣とあき



赤坂町
中森光子さん
(74歳)

子どもたちからは元気を、年配の方からは生きるすべを学んでいます

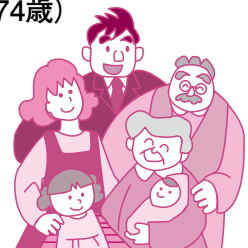

とよかわ健康づくり計画「健幸家族」

わたしは、中学生の頃から卓球を続けています。子育てのためできない時期もありましたが、子どもが保育園の時に再開し、そのころから健康体操の指導も始めました。現在は、さまざまなグループで卓球と健康体操の指導を行っており、小学生から九十歳以上の方まで幅広い年齢の方と関わっています。

健康体操では、日本女子体育連盟主催の社会体育講座に参加し、十一年前にB級インストラクターの資格を取得しましたが、今も励みになっています。また、市の健康体操の集いには

二十五年間参加し、愛・地球博の舞台にも立つことができました。

昨年十一月には、スポーツを通じた活動が評価され、愛知県で初めて日本女子体育連盟から「JAPPEW指導者賞」を頂きました。これもひとえに仲間や家族の応援があったからこそと、感謝しています。

毎日、子どもたちからは元気を、年配の方からは生きるすべを学び、いつも楽しく体を動かしています。これからも夫婦で朝のトレーニングを続け、明るく元気に歳を重ねて行きたいと思っています。

School Report わたしたちの学校自慢

スクールレポート!

わたしたちの学校の自慢を二つ紹介します。

一つ目は、学校の周りに多くの自然があることです。学校の北にはたくさん田畑や森林、本宮山があり、南には豊川や教室から美しく見える吉祥山があります。校庭には大きなセンドンやフェニックスの木があります。また、春にはサクラが咲き、秋にはモミジが紅葉します。わたしたちは、この自然の中で遊んだり、生き物を観察したりしています。

二つ目は、みんな仲のよいことです。児童数が少ないため、全校児童がチームに分かれて戦う「フェニックス杯」や、みんなで詩を音読する群読集会など、全校で行う行事がたくさんあります。みんなで触れ合ったり、学んだりできることはとても楽しいです。



一宮東部小学校は、わたしたちの自慢の学校です。

たくさん自然に囲まれ
みんな仲のよいことが自慢です

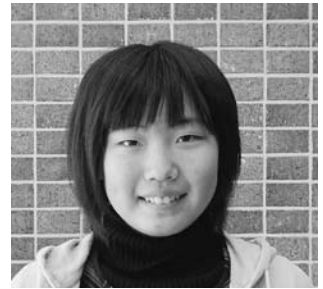

一宮東部小学校
スクールリポーター
6年2組
櫻井京香さん

青春 Smile Talk スマイルトーク

西島麻友さん (17歳)

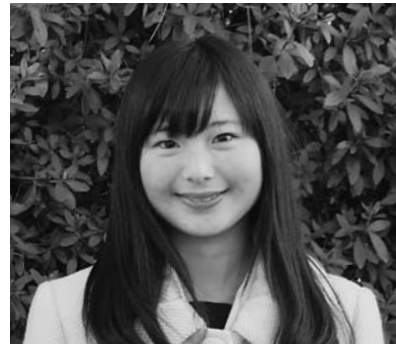

わたしは学校の授業の中で英語が好きです。もっと英会話ができるようになりたいと思っています。将来はいろいろな国を訪問して、多くの人々と交流し、文化を学びたいです。

また、部活で茶道と華道を習っています。日本固有の作法やしきたりを学ぶことができて楽しいです。これらの日本の文化を伝えることもしていきたいです。

わんぱく WANPAKU SHOT ショット



きょうか
梗華ちゃん
平成23年5月31日生まれ
外山貴之・絢美さんの長女

おすわりができて、ニコニコなきょうちゃんです。笑顔ひとつで家族をメロメロにしている、あまえんぼうさんです。



はくと
船人くん
平成22年11月3日生まれ
河村和泉・晃子さんの長男

いつも元気いっぱいのはくとくんだよ。あんよも上手にできるようになったよ。ひいおばあちゃんといつもいっしょだよ。

Spot Light

4月2日から

プリオ窓口センターで パスポート発給を開始

市では、4月2日(月)から旅券(パスポート)の発給事務をプリオ窓口センター(プリオビル5階)で開始します。これに伴い、原則として、県の旅券窓口は利用できなくなります。

申請・受け取りは、月曜日から金曜日まで(受け取りについては日曜日を含む)の午前10時から午後5時まで受け付けます。ただし、パスポート発給業務以外は午後7時まで行っています。

なお、市役所や各支所では取り扱いができませんのでご注意ください。

詳しいことは、市民課(89局2136番)(4月2日からは、プリオ窓口センター(89局9191番))へ、お問い合わせください。

■利用できる方

日本国籍を有し、市内に住民登録がある方

■申請に必要な書類

- ① 申請書(10年用または5年用、20歳未満の方は5年用だけ)
- ② 写真1枚

- ・ 6カ月以内に撮影されたもの
- ・ ふちなしで左図の各寸法を満たしているもの
- ・ 申請者本人だけが写っているもの
- ・ 正面を向き、無帽、無表情のもので、背景や影がないものなど

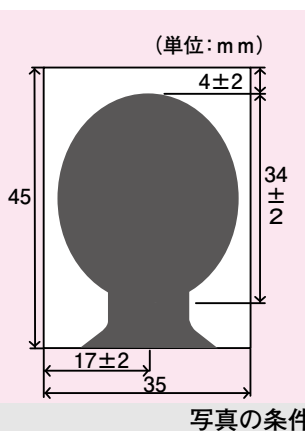

- ③ 戸籍抄本または謄本(発行日から6カ月以内のもの)

- ④ 前回取得したパスポート(期限切れでもお持ちください)

- ⑤ 本人確認書類(左表のとおり)

区分	本人確認書類
1点でよいもの	運転免許証、住民基本台帳カード(写真付き)、パスポート(有効または失効後6カ月以内のもの)、身体障害者手帳(写真付き)、宅地建物取引主任者証、海技免状、小型船舶操縦免許証、電気工事士免状など
2点必要なもの	① 健康保険証、介護保険証、年金手帳または年金証書、印鑑登録証明書(6カ月以内に発行されたもの)と登録されている印鑑
	② 写真付きの学生証、生徒手帳、会社の身分証明書(写真付き)、公の機関発行の写真付き資格証明書、市・県民税の納税証明書または非課税証明書(6カ月以内に発行されたもの)、外国の公の機関が発行した証明書など

※2点必要なものは①+①または①+②に限ります。

■受取方法

受取日は、申請の日から土・日曜日、祝日、年末年始および市の休業日を除いた8日目以降に

なります。写真が不適當などの理由で、8日間で用意できない場合がありますので、ご注意ください。

パスポートの受け取りは、必ず本人がお越しください。代理での受け取りはできません。また、申請時にお渡しする一般旅券受領書と手数料(下表のとおり)が必要です。手数料は、収入印紙と県収入証紙を合わせての納入となります。

■その他

プリオ窓口センターで取り扱う申請は、新規申請(初めて、失効残り1年未満の切り替え)や訂正、増補、紛失などです。また、6件以上の申請をする場合は、事前にご連絡ください。

なお、4月の申請、受け取りは混雑が予想されますので、時間に余裕を持ってお出掛けください。

パスポートの種類	収入印紙	県収入証紙	合計
10年用	14,000円	2,000円	16,000円
5年用(12歳以上)	9,000円	2,000円	11,000円
5年用(12歳未満)	4,000円	2,000円	6,000円

「とよかわ文化芸術創造プラン」 策定記念文化シンポジウム開催

市では、文化芸術創造に関する基本方針や将来像を定めた「とよかわ文化芸術創造プラン」を策定します。これを記念して、シンポジウムを開催します。この機会に、文化芸術の力と可能性について考えてみませんか。

詳しいことは、文化振興課（85局3775番）へ、お問い合わせください。

日時 3月17日（土）午後2時開演

会場 音羽文化ホール

内容 前総務大臣・片山善博さんによる「『知の地域づくり』と文化芸術の力」と題した講演▽「豊川市の文化芸術の可能性」をテーマとしたパネルディスカッション▽大駱駝艦の田村一行さんによる舞踏パフォーマンス



片山善博さん

会費 無料

定員 335人

整理券 2月12日（日）午前9時から、音羽文化ホール、御津文化会館、小坂井文化会館、桜ヶ丘ミュージアム、文化会館、一宮生涯学習会館で、先着順に配布

その他 託児もあります（おやつ代として1人につき100円が必要）。3月8日（木）まで受け付け。電話で、文化振興課へ

臨時専門職員の 登録を受け付け

市では、育児休業などの代替保健師やパート保健師などの登録を受け付けています。

詳しいことは、保健センター（89局0610番）へ、お問い合わせください。

登録職種 ①保健師②看護師③管理栄養士④歯科衛生士⑤臨床心理

士の認定を受けた方、または大学で心理学を専攻した方で申し込み 随時受け付け。履歴書と、資格のある場合は資格免許証

のコピーをお持ちの上、保健センターへ



パブリックコメント ご意見をお寄せください

市では、「パブリックコメント手続」により、「東三河ごみ焼却施設広域化計画（案）」に対する

ご意見を募集します。募集期間は、2月1日から3月1日までです。

この計画は、東三河を中心とする3市2町2村がごみ焼却処理の広域化を具体的に推進するために策定するものです。内容の詳細については、清掃事業課（北庁舎2階）でご覧いただけます。また、市役所1階ロビー、一宮総合支所、音羽・御津・小坂井支所、プリオ窓口センター（プリオビル5階）、豊川・御油・牛久保・八南の各公民館、中央図書館でもご覧いただけます。市ホームページにも掲載しています。

詳しいことは、清掃事業課（89局2166番）へ、お問い合わせください。

第3回豊川いなり寿司フェスタ

3回目を迎える豊川いなり寿司フェスタを開催します。豊川いなり寿司食べ比べ選手権、ゆるキャラ大行進、ご当地グルメ・特産品大集合、「いなりん」ソングフェスタなどさまざまな催しを行います。ぜひ、お越しください。

詳しいことは、観光協会（89-2206）へ、お問い合わせください。

日時 3月20日（火）午前10時から午後3時まで

会場 豊川稲荷境内



催事
Events

ジオスペース館の催し

中央図書館 ☎85局5536番

プラネタリウムの新番組の上映などを行います。

■プラネタリウム新番組

2月11日(土)から、プラネタリウム新番組「The Earth is Blue 地球は青かった〜ガガーリンから始まる宇宙飛行史〜」を上映します。

時間 平日 午後3時から▽土・日曜日、祝日 午前10時30分から、午後3時から▽定員 各回137人▽入場料 一般 300円▽65歳以上 150円▽小・中学生 100円▽申し込み 当日、会場へ▽その他 新番組準備のため、2月7日から10日まで臨時休館します

■プラネタリウム Live day

遊星寿々さんによるD・Jプラネタリウムと星空マイスター・山

本誠さんによるプラネタリウム生解説をお楽しみください。

期日 2月19日(日)▽**時間** D・Jプラネタリウム 午後1時30分

から▽プラネタリウム生解説 午後3時から▽定員 各回120人

▽**入場料** 500円▽**前売券** 2月4日(土) 午前9時30分から、

中央図書館2階事務室で発売

■シニア向けプラネタリウム

「2012年の天文現象」を上映します。

日時 2月23日(木) 午後1時30分から▽**定員** 各回137人▽**入場料** 一般 300円▽65歳以上 150円▽小・中学生 100円

▽**前売券** 2月11日(土) 午前9時30分から、中央図書館2階事務室で発売

赤塚山公園企画展

「あかつかやま」表紙写真展

赤塚山公園 ☎89局8891番

期間 2月1日から3月5日まで(休館日を除く)▽**会場** ぎよぎよランド1階ロビー▽**内容** 機関

誌「あかつかやま」第25号から第36号までの表紙写真を展示

観光ルートウォーキング

商工観光課 ☎89局2140番

平成22年度に策定された「豊川市推奨観光ルート」を歩くウォーキングイベントです。スタンプポイントでスタンプをためて午後3時までには完歩すると、参加賞があります。

日時 2月11日(土) 午前9時30分から午後3時まで▽**内容** プリオ1から赤塚山公園、三河国分尼寺跡史跡公園を経由して国府駅までのウォーキング▽**その他** 受け付けは午後1時まで

ひなまつり図書展

中央図書館 ☎85局5536番

期間 2月4日から3月3日まで(休館日を除く)▽**会場** 中央図書館児童コーナー▽**内容** ひなまつりに関する児童書の展示と貸し出し

おはなしペーパーサート

2月12日(日)
午前10時30分~11時
童話や昔話などのペーパーサート

おはなしのとびら

2月4日(土)・9日(木)・16日(木)
午前10時30分~11時
絵本の読み聞かせとパネルシアターなど

おやこおはなしの会

2月5日(日)
午前10時30分~11時
すばなしと絵本の読み聞かせなど

中央図書館

☎85-5536

2月4日(土)~16日(木)

- 会場:おはなしのへや
- 定員:100人 ●会費:無料
- 申し込み:当日、会場へ



音羽図書館

☎80-1355

- 会場:音羽生涯学習会館児童室
- 定員:30人 ●会費:無料
- 申し込み:当日、会場へ

おはなしやさん

2月25日(土)
午後2時~2時30分
絵本の読み聞かせと手遊びなど

御津図書館

☎56-3538

- 会場:児童コーナー
- 定員:30人 ●会費:無料
- 申し込み:当日、会場へ

はっぴーたいむ

2月19日(日)
午前11時~11時45分
絵本の読み聞かせなど



「ボランティア・市民活動フェスティバル」
来て！見て！知って！
とよかわの底力(底力)！

生活活性課 ☎89局2165番

市内で活動するボランティア団体や市民活動団体などが一堂に会するフェスティバルです。

日時 2月26日(日) 午後1時30分から4時まで ▼会場 勤労福祉会館 ▼参加費 無料 ▼申し込み

2月24日(金)まで受け付け。直接、または電話で、生活活性課(北庁舎2階)、またはとよかわボランティア・市民活動センター(83局0630番)へ ▼その他 託児(1歳以上の未就学児5人まで。おやつ代として1人につき1000円が必要)があります。2月16日(木)まで受け付け。電話で、生活活性課へ

市民名画劇場

中央図書館 ☎85局5536番

期日 2月22日(水) ▼時間 午前の部 10時から▽午後の部 11時30分から ▼会場 ジオスペース館多目的ホール ▼上映作品 「釣りバカ日誌スペシャル」森崎東監督、三國連太郎ほか出演 ▼定員 各回100人 ▼会費 無料 ▼申し込み 当日、会場へ

三河天平の里資料館企画展

三河天平の里資料館 ☎88局5881番

市が三河国府・国分寺周辺で行ってきた調査成果を紹介する展覧会などを開催します。

■展覧会「よみがえる古代三河国の歴史舞台」豊川市教育委員会 30余年の発掘調査史より

期間 2月15日から3月26日まで(休館日を除く) ▼会場 三河天平の里資料館

■講座「三河国分寺跡の発掘調査について」

日時 2月19日(日) 午後1時30分から ▼会場 三河天平の里資料館 ▼定員 30人 ▼会費 無料 ▼申し込み 当日、会場へ

■講演会「大和から見た三河の国府・国分寺」

日時 3月3日(土) 午後1時30

分から ▼会場 桜ヶ丘ミュージアム ▼講師 帝塚山大学名誉教授・森郁夫さん ▼定員 60人 ▼会費 無料 ▼申し込み 当日、会場へ

■講座「三河国府跡の発掘調査について」

日時 3月10日(土) 午後1時30分から ▼会場 三河天平の里資料館 ▼定員 30人 ▼会費 無料 ▼申し込み 当日、会場へ

東三河オストメイトの会

健心友之会東三河支部(川口) ☎85局6862番

ケア専門の認定看護師やオストメイト(人工肛門・人工膀胱保有者)とその家族で、ストマケアについて語り合います。

日時 2月25日(土) 午後1時30分から4時まで ▼会場 あいトピア(豊橋市前畑町) ▼参加費 無料 ▼その他 会場へは、公共交通機関でお越しください

障害者雇用普及啓発セミナー

福祉課 ☎89局2131番

日時 2月22日(水) 午後1時から ▼会場 勤労福祉会館 ▼対象

障害者雇用に関心のある方 ▼内容 障害のある方と共に働いたための職場づくりについて、事例を交え

た講演会や雇用助成金についての説明など ▼定員 80人 ▼参加費 無料 ▼申し込み 電話で、あけぼの作業所(65局8511番)へ。

FAX(65局8513番)でも申し込みできます

講座教室

Courses

認知症サポーター養成講座

東部地域包括支援センター ☎93局0801番

認知症について、正しく理解することを目的とした講座です。講座修了後には、認知症サポーターの証である「オレンジリング」をお渡しします。

日時 2月18日(土) 午前10時から11時30分まで ▼会場 桜ヶ丘ミュージアム ▼対象 認知症サポーター養成講座を受講したことがない方 ▼定員 40人 ▼受講料 無料 ▼申し込み 2月3日(金)から、先着順に受け付け。電話で、東部地域包括支援センターへ



スポーツ

サッカースクール(前期)

豊川サッカー協会(杉山) ☎85局6858番

日時 4月8日から9月30日まで

の日曜日で午前9時から11時まで

▼会場 三上緑地 ▼対象 3歳児

から新小学3年生まで ▼受講料

6千円(新小学1年生全員と2

年生以上の新規入団者は、ユニホ

ーム代として2千円程度が別に必

要) ▼申し込み 2月19日(日)、

26日(日)の午前9時から11時ま

で受け付け。保護者が受講料と印

鑑をお持ちの上、三上緑地へ



チュックボール交流大会

市民体育課 ☎88局8036番

日時 3月4日(日) 午前9時か

ら▼会場 総合体育館 ▼対象 市内に在住、または在勤の小学生以上 ▼参加費 無料 ▼申し込み 2月24日(金)まで受け付け。5人以上でチームを作り、所定の用紙に記入の上、市民体育課(音羽庁舎2階)、または総合体育館へ

市民空道体験教室

豊川市空道協会(古川)

☎0901344213329

市内に在住、または在勤の方が、空道の基本を体験できます。

日時 2月26日(日) 午後2時から3時30分まで ▼会場 武道館 ▼

対象・定員 親子体験クラスⅡ 3歳から小学6年生までの子どもと

その保護者Ⅱ 10組▽一般体験クラ

スⅡ中学生以上Ⅱ 10人 ▼参加費

無料 ▼持ち物 タオル、飲み物 ▼

申し込み 直接、または電話で、

武道館(84局5757番)へ ▼そ

の他 運動のできる服装で参加

その他

Others

消費生活モニターを募集

商工観光課 ☎89局2119番

市では、商品量目を中心に、消

費生活モニターとして消費者行政の推進にご協力いただける方を募集します。

応募資格 市内に在住で、市が開催する研修などに参加できる満20歳以上の方 ▼募集人数 16人 ▼任

期 4月から平成25年3月29日ま

で ▼仕事内容 計量などに関する

調査の報告▽説明会、終了式への

出席▽消費生活講座への出席 ▼謝

礼 年額1万2千円(予定) ▼申

し込み 2月17日(金)まで受け

付け。直接、または電話で、商工

観光課へ

ファミリー・サポート・センター
説明会・講習会を開催

ファミリー・サポート・センター
☎86局5040番

ファミリー・サポート・センター
では、援助会員(子育ての援助

をしたい人)と依頼会員(子育て

の援助を受けたい人)の登録のため

の説明会と講習会を開きます。

日時 3月10日(土) 午後1時から4時15分まで ▼会場 市催事場

(プリオビル5階) ▼対象 援助

会員Ⅱ市内に在住し、自宅で子どもを預かれる方(年齢・性別・資格などは問いません) ▽依頼会員

Ⅱ市内に在住、在勤、または在学の方 ▽両方会員Ⅱ援助・依頼を兼

ねる方 ▼申し込み 3月5日(月)まで受け付け。電話で、ファミリー・サポート・センターへ ▼その他 依頼会員は説明会だけです。援助会員は説明会と講習会の終了後に会員として登録されます。会場では託児もあります

英語指導員助手を募集

学校教育課 ☎88局8033番

市では、平成24年4月から市内の小・中学校で英語指導員助手として勤務できる方を募集します。

応募資格 英語を常用語とし、英語教育に意欲的で、自家用車で通勤可能な方 ▼募集人員 若干人 ▼

試験内容 書類審査と面接 ▼申し込み 2月13日(月)まで受け付け。履歴書をお持ちの上、直接、

学校教育課(音羽庁舎3階)へ



豊川サッカー少年団の団員を募集

豊川サッカー協会(小玉) ☎89-7877

豊川サッカー少年団では、平成24年度の新入団員を募集します。そこで、入団説明会を下表のとおり行います。新小学1年生から6年生までで入団を希望されるお子さんの保護者の方は、印鑑をお持ちの上、必ず、出席してください。

団名	対象	日時	会場	代表者
一宮	一宮中学校区の小学生	2月11日(土) 午前10時から	金沢グラウンド (金沢橋下流)	能勢 勉 090-1275-3995
北西部	中部中学校区の小学生	2月12日(日) 午前9時から	八南小校庭	佐屋祐司 080-5156-5321
中部	代田中学校区の小学生	2月12日(日) 午前11時から	代田小校庭	酒井嘉人 090-9917-7141
南部	南部中学校区の小学生	2月18日(土) 午前10時から	牛久保小校庭	伊東昌彦 090-9932-7299
おとわ	音羽中学校区の小学生	2月18日(土) 午後2時から	赤坂小校庭	関森信晃 090-1980-6613
北部	金屋中学校区の小学生	2月19日(日)	金屋小校庭	堀 修久 090-2616-1027
		2月26日(日)	三蔵子小校庭	
西部	西部中学校区の小学生	2月26日(日) 午前9時から	国府小校庭	林 健児 090-9946-7877
東部	東部中学校区の小学生	2月26日(日) 午前10時から	東部小体育館	牧野則義 090-9127-8718
御津SS	御津中学校区の小学生	2月26日(日) 午前10時から	御津中校庭	関口龍一 080-5511-6520
小坂井FC	小坂井中学校区の小学生	2月26日(日) 午前10時から	小坂井中校庭	孫 勇一 090-1830-2030

2月は「家庭の日」運動強調月間

生涯学習課 ☎88局8035番

市では、毎月第3日曜日を「家庭の日」と定めています。そして、2月を「家庭の日」運動強調月間としています。

「家庭」は、かけがえのない生活の基盤であり、家族が互いの心の触れ合いと連帯感を深め、子どもが人間としての生き方の基本を学ぶ最もたいせつな教育の場です。

家庭が担う役割の重要性につ

いて認識を高め、家族全員が明るく、楽しく、ゆとりのある充実した日々を送ることができるよう「家庭の日」をきっかけに、家庭や地域社会で明るい家庭づくりを心掛けましょう。

国民年金こんなときは届け出を

保険年金課 ☎89局2177番

日本国内に住んでいる20歳以上60歳未満のすべての人は、国民年金に加入します。就職、退職、婚姻などによって、加入する種別が

変わる場合があります。その時々届け出が必要になってきます。主な場合は、次のとおりです。

①退職または配偶者(厚生年金・共済組合に加入している人)の扶養から外れたときは、第1号被保険者になります。保険年金課へ届け出てください②就職して厚生年金や共済組合に加入したときは、第2号被保険者になります。就職先の事業主が手続きをします③婚姻、退職などで配偶者(厚生年金・共済組合に加入している人)に扶養されるようになったときは、第3号被保険者になります。配偶者が勤務している事業主に届け出をします

原付バイクや軽自動車などをお持ちの方へ

市民税課 ☎89局2129番

軽自動車税は、4月1日現在で、原付バイクや軽自動車などをお持ちの方に課税されます。このため、譲渡、売却、盗難などの理由で現在持っている車両でも、名義変更や廃車の手続きが済んでいないと、税金が課されます。まだ、手続きが済んでいない方は、必ず3月中に済ませてください。毎年3月は届け出が集中し、窓口が大変混雑します。名義変更、

廃車の届け出は、お早めに済ませていただくようお願いいたします。なお、車種によって手続きの窓口が異なりますので、ご注意ください。

軽自動車名義変更などの届出先

車種	届出先
原付バイク (排気量125cc以下)	市民税課(北庁舎1階) ☎(0533)89-2129 一宮総合支所 ☎(0533)93-3113 音羽支所 ☎(0533)88-8003
小型特殊自動車 (農耕作業用・その他)	御津支所 ☎(0533)76-4705 小坂井支所 ☎(0533)78-4068
二輪の軽自動車 (排気量126cc~250cc)	愛知県軽自動車協会 豊橋分室 (豊橋市神野新田町字京ノ割18) ☎(0532)34-4601
二輪の小型自動車 (排気量251cc以上)	中部運輸局愛知運輸支局 豊橋自動車検査登録事務所 (豊橋市神野新田町字京ノ割20-3) ☎050-5540-2049
軽自動車(三輪・四輪) (排気量660cc以下)	軽自動車検査協会 愛知主管事務所豊橋支所 (豊橋市神野新田町字京ノ割18) ☎(0532)34-3311

〈代行手続き〉
宝飯豊川自家用自動車組合
(豊川市諏訪3-238)
☎(0533)86-5188

訂正とおわび

広報「とよかわ」1月1日号15ページでお知らせしました「退職準備セミナー」の記事のうち、会場が「勤労福祉会館」とあるのは、「文化会館」の誤りでした。訂正しておわびします。問合せ先 商工観光課(89-2140)

東三河都市計画変更に関する説明会を開催

都市計画課 ☎89局2169番

御津町御幸浜2号地および3号地における都市計画変更の説明会を、次のとおり開催します。

日時 2月10日(金) 午後7時から
▼会場 御津生涯学習会館第1講義室
▼申し込み 当日、会場へ

会社説明会を開催

豊川商工会議所 ☎86局9984番

豊川商工会議所では、大学などの新卒者の地元企業への就職と、地域産業の人材確保の促進を図るため、会社説明会を開催します。

また、「東三河優良企業就職情報誌」やホームページ (<http://www.toyokawa-ci.org>) にも就職情報を掲示していますので、ご利用ください。

なお、3月17日(土)から、豊川商工会議所で採用見込企業情報などの公開を始めます。

■合同企業説明会(No.1)

日時 2月16日(木) 午前10時から午後4時まで
▼会場 ホテル日航豊橋(豊橋市藤沢町)

■合同企業説明会(No.2)

日時 3月13日(火) 午前10時から午後4時まで
▼会場 ホテル日

航豊橋(豊橋市藤沢町)

■地元企業合同会社説明会

日時 3月17日(土) 午前10時から午後3時まで
▼会場 豊川商工会議所

■合同企業説明会(No.4)

日時 6月5日(火) 午前10時から午後4時まで
▼会場 豊橋商工会議所(豊橋市花田町)

養育里親になりませんか

東三河児童・障害者相談センター ☎(0532)54局6465番

東三河児童・障害者相談センターでは、養育里親を募集しています。養育里親とは、親の病気や離婚、虐待などさまざまな事情により家庭で生活できなくなった子どもたちを、温かい愛情と家庭的な雰囲気の中で養育していただく方です。また、子どもと養子縁組を希望される方も受け付けています。

詳細については、お問い合わせください。

森林整備計画(変更)案の縦覧および意見交換会

農務課 ☎89局2139番

市では将来の森林整備の指針となる「豊川市森林整備計画(変更)」

の策定を進めており、この案の縦覧と、各地域の状況やご意見などをお聞きする意見交換会を実施します。

なお、この案について意見のある方は、縦覧期間中に市長へ意見書を提出することができます。

■縦覧

縦覧期間 2月1日から3月2日までの執務時間中
▼縦覧場所 農務課(勤労福祉会館1階)

■意見交換会

期日 2月20日(月) **▼時間** 午後1時30分から、午後7時から
▼会場 勤労福祉会館視聴覚室
▼申し込み 当日、会場へ

国有地売却のお知らせ

東海財務局第四統括部門 ☎(052)951局1710番

市内に所在する国有地を一般競争売札で売却します。

詳細については、東海財務局第四統括部門へ、お問い合わせいただくか、東海財務局ホームページ (<http://toka.mof.go.jp>) をご覧ください。

売却物件・面積・最低売却価格 御津町御馬塩浜21番

3 2千127・80平方メートル

3 千580万円▽御津町西方入浜

49番1外 1 22・78平方メートル

図書館システム停止のお知らせ

中央図書館 ☎85-5536

中央図書館・ジオスペース館では、2月13日(月)の午前8時から午後4時まで停電のため、図書館システムを停止します。そのため、中央図書館ホームページや図書の検索、予約などの利用ができなくなります。なお、当日は図書館の休館日となっております。

公表▽千両町数谷原598番2外
708・71平方メートル 非公表▼入札受付期間 2月9日から15日まで

「声の広報」と「点字広報」を発行しています

社会福祉協議会 ☎83局0630番

市と社会福祉協議会では、市内の視覚障害者の方を対象に、広報「とよかわ」や「議会だより」、「社協だより」などをCDなどに録音した「声の広報」と、点訳した「点字広報」を発行しています。

これは、音訳ボランティア「こだまの会」や「点訳サークルタンポポ」の協力を得て、行っています。希望される方は、社会福祉協議会へ、お問い合わせください。

3月の無料市民相談

お気軽にお越しください。

市民相談室(市役所北庁舎4階) ☎89-2104		
市民よろず相談(電話相談可)	毎週月～金曜日	9:00～16:00
行政よろず相談(電話相談可)	毎週木曜日	13:00～16:00
人権よろず相談(電話相談可)	毎週月曜日	13:00～16:00
若者就職相談(予約制) (予約は ☎89-2140)	9日	13:00～16:00
消費生活センター(市役所北庁舎4階) ☎89-2238		
消費生活相談(電話相談可)	毎週月～金曜日	9:00～16:00
多重債務相談(電話相談可)	毎週月～金曜日	9:00～16:00
弁護士による多重債務者相談(予約制)	6日	9:00～12:00
プリアオ窓口センター市民相談室(プリアオ5階) ☎82-1305		
法律相談(予約制) (予約は ☎89-2104)	3・10・17・24・28・31日	13:00～16:00
女性悩みごと相談(電話相談可)	2・16日	10:00～15:00
登記相談	6日	13:00～16:00
測量相談	9日	13:00～16:00
建築相談	23日	13:00～16:00
労働相談	8日	13:00～16:00
発明考案相談	1・15日	10:00～12:00
不動産相談	15日	13:00～16:00
若者自立支援相談 (内容などの問い合わせは ☎67-3201)	1・15日	13:00～16:00
健康福祉センター ☎92-1377(内容などの問い合わせは、市民相談室 ☎89-2104)		
人権よろず相談	22日	13:00～16:00
音羽支所 ☎88-8000(内容などの問い合わせは、市民相談室 ☎89-2104)		
人権よろず相談	27日	13:00～16:00
御津生涯学習会館 ☎76-4714(内容などの問い合わせは、市民相談室 ☎89-2104)		
行政よろず相談	15日	13:00～16:00
小坂井生涯学習会館 ☎72-2165(内容などの問い合わせは、市民相談室 ☎89-2104)		
人権よろず相談	3月はありません	13:00～16:00
小坂井文化センター ☎78-3586(内容などの問い合わせは、市民相談室 ☎89-2104)		
人権よろず相談	22日	10:00～12:00
健康福祉センター ☎92-1377(内容などの問い合わせは、消費生活センター ☎89-2238)		
消費生活相談(電話相談可)	1日	9:30～15:30

音羽支所 ☎88-8000(内容などの問い合わせは、消費生活センター ☎89-2238)		
消費生活相談(電話相談可)	8日	9:30～15:30
御津生涯学習会館 ☎76-4714(内容などの問い合わせは、消費生活センター ☎89-2238)		
消費生活相談(電話相談可)	15日	9:30～15:30
小坂井支所 ☎78-2111(内容などの問い合わせは、消費生活センター ☎89-2238)		
消費生活相談(電話相談可)	22日	9:30～15:30
健康福祉センター ☎92-1377(内容などの問い合わせは、福祉課 ☎89-2131)		
障害者よろず相談	14日	13:30～15:30
御津福祉保健センター ☎77-1500(内容などの問い合わせは、福祉課 ☎89-2131)		
障害者よろず相談	14日	13:30～15:30
小坂井生涯学習会館 ☎72-2165(内容などの問い合わせは、福祉課 ☎89-2131)		
障害者よろず相談	21日	13:30～15:30
小坂井文化センター ☎78-3586(内容などの問い合わせは、福祉課 ☎89-2131)		
心配ごと相談・知的障害者相談	22日	10:00～12:00
ウィズ豊川 ☎83-5211(内容などの問い合わせは、福祉課 ☎89-2131)		
内職相談	毎週金曜日	10:00～15:00
聴覚障害相談	13日	13:00～16:00
知的障害者相談	14日	9:00～14:30
障害者就労支援相談(予約制) (予約は ☎0532-69-1323)	8・24日	10:00～15:00
ふれあいセンター ☎88-7270(内容などの問い合わせは、福祉課 ☎89-2131)		
障害者よろず相談	14日	13:30～15:30
市役所子ども課(本庁舎1階) ☎89-2133		
ひとり親家庭相談	毎週月～金曜日	10:00～17:00
子育て支援センター(プリアオ5階) ☎89-1398・市内各保育園		
乳幼児	子育て支援センター	毎週月～金曜日 10:00～18:00
子育て相談	各保育園	毎週火・木曜日 10:00～15:00
少年愛護センター(子育て支援センター内・プリアオ5階) ☎84-5756		
家庭児童相談室(子育て支援センター内・プリアオ5階) ☎84-1329		
児童・青少年相談	毎週月～金曜日	10:00～17:00
心理教育相談室「ゆずりは」(予約制) ☎88-8033		
心理教育相談(勤労福祉会館)	毎週月～金曜日	13:30～17:30
心理教育相談(音羽庁舎4階)	毎週月～木曜日	13:30～17:30
心理教育相談(小坂井庁舎2階)	毎週火曜日	13:00～17:00

Voice!

【ボイス】
市民の声

みなさんから
お寄せ
いただいた
ご意見を
紹介します

自宅の入り口にイヌにふんをされて困っています。何か対策はないですか

平成22年10月1日から、ごみのポイ捨てや飼い犬などのふんの放置などに対して、過料が科せられています。市では、イヌのふんの片づけを啓発する看板を用意しています。環境課窓口で給付していますので、希望される方はご相談ください。

また、イヌは鼻が利くため、臭いを発する木酢液を定期的に撒くと、効果が期待できると言われています。木酢液を取り扱っているホームセンターや園芸店もありますの

ご意見やご要望はこちらへ

お問い合わせ◎秘書課(89-2121)

- 「市民何でも意見箱」
市役所、一宮・音羽・御津・小坂井支所、プリアオ窓口センターに設置
- 「市民何でも意見メールボックス」
市ホームページのトップページから

お問い合わせ
(89局2141番)
環境課



で、お試しいただくのも一つの方法です。誰もが快適に暮らせる美しいまちづくりのために、今後も飼い主のマネー向上のための啓発を行ってまいります。

高嶋ちさ子 12人のヴァイオリニスト 女神たちの饗宴

豊川文化協会創立60周年記念として、クラシック音楽を身近に楽しむことができるコンサートを開催します。

詳しいことは、豊川文化協会(89局7082番)へ、お問い合わせください。

◆日時 6月10日(日) 午後2時開演

◆会場 文化会館大ホール

◆入場料 S席 3千500円▽A席 2千500円(高校生以下は1千円)(全席指定、未就学児の入場はご遠慮ください)

◆前売券 団体(10枚以上予約の方) 2月21日から3月3日までの午前9時から午後5時まで、豊川文化協会受付▽一般 3月4日(日) 午前9時から



高嶋ちさ子さん

第47回豊川市民展

書道、陶芸、絵画、彫刻、写真の部

市では、今年で47回目となる豊川市民展を開催します。

この展覧会は、15歳以上(中学生を除く)であれば、どなたでも出品できる公募展です。この機会に出品された皆さんの創作活動の成果をご覧ください。

◆会期 書道の部、陶芸の部 2月21日から2月26日まで▽絵画・彫刻の部 2月28日から3月4日まで▽写真の部 3月6日から3月11日まで

◆時間 午前9時から午後5時まで(日曜日は午後4時まで)

◆会場 桜ヶ丘ミュージアム市民

出品作品募集中

◆入場料 無料
◆問合せ先 文化振興課(85局3775番)

部門によって申込期間などが異なります。募集要項など詳細については、12月1日号の広報「とよかわ」と市ホームページに掲載していますので、ご確認ください。市ホームページからは、出品票などのダウンロードもできます。

大駱駝艦 田村一行 舞踏公演「血」

日本が世界に誇る舞台芸術「舞踏」の代表的な集団である大駱駝艦の公演です。

◆日時 3月18日(日) 午後3時開演

◆会場 御津文化会館(ハートフルホール)

◆出演 田村一行さん、松田篤史



©Junichi Matsuda

さん、塩谷智司さん、若羽幸平さん

◆入場料 一般 2千円(当日券は2千500円)▽高校生以下 1千円(当日券は1千500円)

◆前売券 御津文化会館、桜ヶ丘ミュージアム、音羽文化ホール、小坂井文化会館、文化会館、プリオンフォーメーションカウンタで発売中

◆問合せ先 御津文化会館(76局3720番)

■ワークショップ

田村一行さんによる「ラクダ体操」で、日常生活では味わえない感覚を体験します。

◆期間 3月13日(火)・14日(水)で全2回

◆時間 午後7時から午後9時まで

◆会場 御津文化会館(ハートフルホール)

◆定員 30人

◆対象 高校生以上で、2回とも参加できる方

◆参加料 無料

◆申し込み 2月11日(土)午前9時から、先着順に受け付け。直接、または電話で御津文化会館へ

◆問合せ先 御津文化会館(76局3720番)

ロビーコンサート 桜ヶ丘ミュージアム ☎85-3775 / 音羽文化ホール(ウィンディアホール) ☎88-8010
御津文化会館(ハートフルホール) ☎76-3720 / 小坂井文化会館(フロイデンホール) ☎78-3000

催し物	日時	会場・問合せ先	入場料・前売券
せせらぎたいむ 「フォークソングを楽しもう」	3月24日14:00～	音羽文化ホール (ウィンディアホール)	500円(お菓子、飲み物付き)、2月19日(日)から音羽文化ホールで前売券を発売

文化情報コーナー (2月16日～3月15日)

開催期日などは変更になる場合がありますので、あらかじめ電話でご確認ください。

催し物	日時	会場	内容・問合せ先
尊護鵬翔 墨陶展 龍舞之書	2月1日～29日	いっぶく亭	無料、いっぶく亭(松山) ☎84-0275
清韻社 かな書展	2月11日～17日	ギャラリー「一滴」	無料、ギャラリー「一滴」☎87-4530
キュパティエノ・無錫市新区子ども作品展	2月16日～19日	桜ヶ丘ミュージアム	無料、国際課(伊藤) ☎89-2158
豊川フォトクラブ作品展	2月16日～28日	本宮の湯ギャラリー	無料、本宮の湯☎92-1880
市民呈茶(煎茶:松月流)	2月18日10:00～	茶室「心々庵」	一服300円、豊川文化協会☎89-7082
豊川閣寺宝館 平成24年春季宝物展	2月18日～4月25日	豊川閣寺宝館	有料、山本芳翠「妙厳寺庭園」ほか、豊川閣寺宝館☎85-2030
フロイデン ノイエス コンツァート 足助のかじやさん 「フォークなひととき」	2月23日19:00～	小坂井文化会館	500円(前売券はお菓子・飲み物、当日券は飲み物付き)、小坂井文化会館☎78-3000
たまみ会歌謡祭	2月26日9:00～	文化会館中ホール	無料、豊川文化協会歌謡部(石黒) ☎86-4579
ティータイム音楽の会「春よ来い」	2月27日18:30～	明治珈琲館あらびか	1,000円、山本☎87-2774
清雅館漢詩と本宮書芸作品展	3月1日～15日	本宮の湯ギャラリー	無料、本宮の湯☎92-1880
木目込人形教室作品展	3月2日～4日	ブリオホール	無料、伊藤☎84-3523
しずく ハンドメイド	3月10日10:30～	ギャラリー「一滴」	無料、ギャラリー「一滴」☎87-4530
東日本大震災 大正琴チャリティーコンサート	3月10日12:00～	新城文化会館	無料、豊川文化協会大正琴部(阿部) ☎0536-32-0069
第11回豊川市民歌謡クラブ 「歌の祭典」	3月11日9:30～	文化会館中ホール	無料、豊川市民歌謡クラブ(太田) ☎84-7978
第14回ひばり会 お楽しみ会	3月11日10:30～	御津文化会館	無料、豊川文化協会舞踊部(井澤) ☎75-2732
写友「SORA」	3月13日～18日	桜ヶ丘ミュージアム	無料、伊藤☎090-1624-9706
第15回ビクトリー美術研究所作品展	3月13日～18日	桜ヶ丘ミュージアム	無料、ビクトリー美術研究所(鶴田) ☎87-7514

豊川ゆかりの**美術家**たち

◆ 青山龍志

1933年～2011年

青山龍志は昭和8(1933)年、国府町に生まれました。高校を卒業後、絵の道を志し東京芸術大学に入学します。油絵を伊藤廉教室で学び、大学院を卒業した年にパリに留学しました。2年後に帰国し、画家として歩み始めます。東京を中心に発表活動を続けますが、昭和60(1985)年、国府

町の生家に帰郷しました。

彼は、目に見えるもの全てが制作のテーマであるとし、味わい深い筆致と色彩で風景や人物を描きました。本作は、大胆に塗り分けられた赤と黄を背景に、ネコを抱く青い服の女性が安らかに座っています。



猫と椅子に座す女/1994年

- 保健センター☎89-0610 ●健康福祉センター☎92-1388 ●音羽福祉保健センター☎88-7723
●御津福祉保健センター☎77-1500 ●休日夜間急病診療所☎89-0616 ●消防署☎89-0119
●豊川歯科医療センター☎84-7757 ●救急医療情報センター☎(0532)63-1133



食べ方と栄養の相談

「食事のバランスを保つことが大事と分かっていても難しい」など食生活の悩みや不安をお持ちの方は、ご相談ください。

日時 2月28日(火) 9:30～11:30 **会場** 保健センター

内容 管理栄養士による相談

▶**申し込み** 電話で、保健センターへ

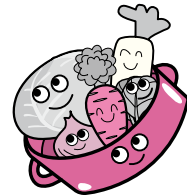

こころの健康相談「ポラリス」

人と会ったり話をしたりすることが苦手、やる気がなく自信が持てないなど、心の悩みをなんとかしたい方やその家族の方、一緒に考える時間を持ちましょう。

日時 2月20日(月) 13:30～15:40(1人1時間程度)

▶**会場** 保健センター▶**内容** 保健師による相談▶**申し込み** 電話で、こころの電話相談専用電話(95-0783)へ

健康づくり計画マメ知識辞典

良質な眠りのススメ

心身の健康のためには、良質な眠りを保つことがたいせつです。ぐっすり眠ってすっきり起きるポイントは「早起き、早寝」です。

わたしたちの体には体内時計があり、目覚めから約14時間後には、自然と眠くなるリズムを持っています。つまり、前日の就寝時間で朝、目覚める時間が決まるのではなく、目覚めた時間でその日に眠くなる時間が決まるのです。

このリズムは、もともと私たちに備わっているものですが、夜更かしをしたり食事の時間が乱れたりすると、狂ってしまいます。このリズムを保つために夜の過ごし方もとても重要です。

次のポイントに注意し、良質な睡眠を保ちましょう。

■夜の過ごし方のポイント

- ①テレビや携帯電話などで強い光を浴びない
- ②明かりを消して暗闇を確保し眠る



認知症を理解するための講演会

認知症の方との接し方で、困ることはありませんか。今回は介護現場の人から学び、認知症の方と家族が安心して暮らすことを考える内容の講演です。介護者の方、認知症高齢者に関心がある方、ぜひご参加ください。

なお、この講演会は、認知症サポーター養成講座を兼ねています。

日時 2月28日(火) 13:30～15:00▶**会場** 勤労福祉会館▶**講師・テーマ** 小規模多機能ホームれんげそう施設長・鈴木佳彦さんによる「安心できる暮らし～認知症の人も家族もみんな～」と題した講演▶**定員** 80人▶**申し込み** 電話で、保健センターまたは、市民病院医療相談室(86-1111)へ

一般不妊治療費の助成申請はお早めに

市では、一般不妊治療(体外受精、顕微授精を除くホルモン療法や人工授精など)の費用の一部を助成しています。助成期間は2年間です。平成23年度の助成は、平成23年3月1日から24年2月29日までの治療費が対象です。申請期限は24年3月23日(金)までとなりますのでお早めに申請してください。

対象 ①豊川市に住所があり、一般不妊治療を受けている戸籍上の夫婦②夫婦の年間所得の合計がおおむね730万円未満の方③夫婦とも医療保険に加入している方

助成額 自己負担額の2分の1で上限5万円



プレママ交流会

妊娠中の気になることを、ほかのプレママと話しませんか。

期日・会場 2月14日(火) = 音羽福祉保健センター▷2月15日(水) = 健康福祉センター

▶受付時間 9:45~10:00

▶対象 妊婦とその家族▶持ち物 母子健康手帳▶申し込み

当日、会場へ

育児相談

子育てで、ちょっと困った、ここが心配。そんな時、お気軽に相談を。

期日 2月14日(火) 音羽福祉保健センター

2月15日(水) 健康福祉センター

2月27日(月) 保健センター

受付時間 9:30~10:30▶

内容 育児・生活習慣の相談、

体重測定など▶持ち物 母子健康手帳、

乳児の場合はバスタオル▶申し込み

当日、会場へ



幼児健診

受付時間 13:00~13:30▶申し込み 当日、会場へ▶その他

1歳6カ月児健診ではフッ素塗布があります。2歳児歯科健診でフッ素塗布の希望者は、640円(おつりのいらないように)が必要です

	期日・会場	対象	持ち物
1歳6カ月児健診	2月22日(水) 保健センター	22年8月11日から20日までに生まれた子ども	歯ブラシ
	3月7日(水) 保健センター	22年8月21日から31日までに生まれた子ども	
	3月14日(水) 健康福祉センター	22年9月1日から10日までに生まれた子ども	
2歳児歯科健診	2月21日(火) 保健センター	22年2月11日から20日までに生まれた子ども	歯ブラシ
	2月29日(水) 保健センター	22年2月21日から28日までに生まれた子ども	
	3月13日(火) 御津福祉保健センター	22年3月1日から10日までに生まれた子ども	
3歳児健診	2月23日(木) 御津福祉保健センター	20年11月11日から20日までに生まれた子ども	・目と耳の検査用紙(自宅で実施し、受付時に提出) ・採尿容器(健診日の10日前までに郵送。自宅で採尿し、受付時に提出)
	2月28日(火) 保健センター	20年11月21日から30日までに生まれた子ども	
	3月8日(木) 保健センター	20年12月1日から10日までに生まれた子ども	

▶母子健康手帳、赤ちゃんノートの健康診査票、筆記具をお忘れなく。

▶受診日や会場の都合が悪い方は、保健センターへご相談ください。

子ども栄養相談

お子さんに合った食事の量や調理方法の工夫、おやつの内容などを、わかりやすくアドバイスします。

日時 2月10日(金)13:30~▶会場 保健センター▶相談員

小児科医、栄養士▶対象

肥満傾向や食事などについて心配のある入学前の子どもとその保護者▶定員

2~3人▶申し込み

電話で、保健センターへ

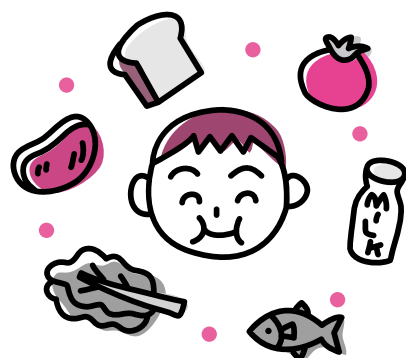



とよかわの

みつけた!



江戸時代より続く伝統の国府市

豊川市の観光資源を紹介します。

問合せ先 ● 市観光協会 89-2206

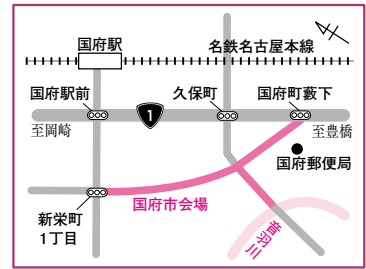

以前は、毎月決まった日に開かれる定期市で日用品などの買い物のできたものですが、現在はそのような市が少なくなってきました。しかしそのような中、国府町の旧東海道沿いで開かれる「国府市」は、300年以上も続いていることをご存知でしょうか。

国府市は、貞享2（1685）年に三河代官であった国領半兵衛が部下の片岡丈右衛門に命じて始められたといわれています。旧東海道近くの国府観音には今も丈右衛門の供養塔があり、その前には「国府市開祖」と書かれた灯籠一対が残っています。

初めのころの国府市は、4と9がつく日の毎月6回開かれる「六斎市」だったのですが、いつのころからか正月用品などを売る「歳の市」に変わり、現在は2月11日の建国記念の日に開かれるようになりました。

国府市では陶器市と植木市が名物で、食べると夏病みの難を逃れるという言い伝えがある「厄除け餅」を求める方もたくさんみえます。活気あふれる国府市に、ぜひお出掛けください。



広告

誠実価格 坪単価 **39.8** 万円～

パシフィックホームの **注文住宅**

建 物 消費税 大型収納・ロフト 満足装備 ※全室カーテン・照明含む

大型収納庫、ロフト、充実設備、カーテン、照明まで標準装備にて坪単価398,000円で高品質住宅をご提供します。オプション工事に関しては、はっきりと明示し、あいまいさを排除しておりますので安心、納得していただけると自負しております。

岡田建設株式会社 TEL.0533-87-8526

アメリカ人教師 **英会話 NCC**

- インターナショナルプリスクール(1才半～)
- 幼児英会話(3才～)～一般英会話
- 英検・TOEIC・帰国子女

新入生受付中

ご入会特典 **3月末まで入会金半額**

親子で参加!! **英語で遊ぼう!**

毎月第4土曜日に 豊川本校教室にて開催 参加費は1,000円です。

無料体験レッスン 随時OK! (0533) 86-8102 〒442-0873 豊川市山道町2丁目50-1

CD付オリジナル絵本 **HachiNiko** 好評発売中!

あたたかな介護・安心できる生活

- グループホーム **あおいの里** 豊川市伊奈町縫殿26-132
- グループホーム
- 小規模多機能ホーム **れんげそう** 豊川市平井町神明11-1

お気軽にご相談ください ☎ (0533) 72-2778

おめでとうの花咲くころ **富士写真館**

豊川市中央通 5-15-2 9時～19時 火曜定休 Tel:0533-86-5326 www.fujiphoto.net

※財源確保のため有料広告を掲載しています。広告の内容に関する問い合わせは直接広告主へ。