

広報 2012 11.15
No.1644

とよかわ

Contents

スポットライト	2
●緑のカーテンコンテスト市長賞 など入賞者決定	
●人事行政の運営等の状況	
お知らせ	7
保健コーナー	13



11/16	金	弥生人の造形美(12月16日まで桜ヶ丘ミュージアム)
17	土	市民呈茶(10:00～地域文化広場心々庵)
18	日	トヨカワシティマラソン(10:30～陸上競技場ほか)
19	月	
20	火	
21	水	
22	木	豊川稲荷秋季大祭(23日まで豊川稲荷ほか) 大祭だ!いなり楽市(23日まで豊川駅周辺)
23	金	勤労感謝の日
24	土	市民呈茶(10:00～地域文化広場心々庵)
25	日	宮路山もみじまつり(10:00～宮路山第一駐車場)
26	月	
27	火	
28	水	
29	木	
30	金	
12/1	土	一宮ウォーキング大会(9:30～三河一宮駅から籠繰神社まで) 市民病院もちつき大会(13:00～市民病院南側駐車場)
2	日	
3	月	
4	火	
5	水	
6	木	
7	金	
8	土	市民呈茶(10:00～地域文化広場心々庵)
9	日	冬の献血2012(9:00～総合体育館) 市民月例茶会(10:00～地域文化広場)
10	月	
11	火	
12	水	
13	木	
14	金	
15	土	

CCNetコミュニティチャンネル
行政情報文字放送(5分番組)
とよかわ市政だより

デジタル
12CH

毎日10回、市のイベント情報や制度などを中心に放送しています。詳しい放送時間については、CCNetの番組表、またはホームページをご覧ください。

とよかわ
Good Choice

エフエム豊橋
84.3MHz

12月前半の番組

7日 すわボンイルミナイト

14日 年末年始のごみの臨時収集

毎週金曜日午後0時15分から25分まで(再放送:午後7時00分から10分まで)、市のイベント情報やお知らせなどを紹介しています。
※番組内容は変更する場合があります。

今月の納税 納期をお忘れなく

後期高齢者医療保険料 5期分

納期限◎11月30日(金)

※口座振替をご利用の方は預貯金残高の確認をお願いします。

交通事故状況 (9月)

死亡事故	1件(4件)
	1人(4人)
人身事故	121件(965件)
	145人(1,184人)
物損事故	419件(4,121件)

()内は1月からの累計。人身事故数は死亡事故数を含む。
豊川警察署調べ。

警察署だより

◆気づくのはあなたと地域の心の目

虐待を受けたと思われる子どもを発見したら、豊川警察署(89-0110)へ、通報してください。



撮影場所:豊川稲荷

豊川稲荷の秋季大祭には、全国から多くの参拝客が訪れます。夜になるとちようちんに火が入り、ライトアップされた本堂が見事な姿を現します。

表紙写真紹介 豊川稲荷秋季大祭

平成23年11月撮影
富田秀夫さん(伊奈町)

緑のカーテンコンテスト

市長賞など入賞者決定

市では、地球温暖化防止対策と夏季の省エネルギーに効果的な緑のカーテンの普及を図るため、「緑のカーテンコンテスト」を実施し、住宅部門では37点、団体部門では54点の応募がありました。

このほど審査を行い、次の方(敬称略)が入賞されました。これらの作品を、11月26日から30日まで市役所1階ロビーに展示します。

詳しいことは、環境課(89局2141番)へ、お問い合わせください。

■住宅部門(個人の住宅など)

市長賞を受賞した緑のカーテン



住宅部門 富田定史



団体部門 日立ターミナルメカトロニクス株豊川事業所

市長賞 富田定史(上長山町)▼

議長賞 辻はるよ(平井町)▼豊

川信用金庫理事賞 山口知佐子

(萩町)▼ひまわり農業協同組合

組合長賞 南博(森)▼中部電力

(株)豊川営業所長賞 松田繁(国府

町)▼中部ガス(株)豊川営業所長賞

中尾達雄(中央通)▼豊川商工

会議所会頭賞 田口直子(諏訪西

町)▼豊川市民憲章推進協議会長

賞 浦部晃司(上野)▼優秀賞

井上清治(樽井町)▼大須賀美恵

子(高見町)▼森下明美(宿町)

▼高橋進(御油町)▼氏家佐恵子

(赤坂台)

■団体部門(事業所や学校など)

市長賞 日立ターミナルメカトロ

ニクス(株)豊川事業所▼議長賞 一

宮東部保育園▼豊川信用金庫理事

賞 ケアリゾートオリブ▼ひ

まわり農業協同組合組合長賞 保

健センター▼中部電力(株)豊川営業

所長賞 豊川信用金庫本店営業部

▼中部ガス(株)豊川営業所長賞 下

長山保育園▼豊川商工会議所会頭

賞 小坂井東小学校▼豊川市民憲

章推進協議会長賞 平尾莊▼優秀

賞 八南小学校▼コニカミノルタ

総合サービス(株)▼JAひまわり陸

美支店▼豊川小学校▼豊川信用金

庫諏訪支店

清浄で民主的な

市政運営のために

豊川市議会では、清浄で民主的な市政運営に努めるため、政治倫理条例を制定しています。また、公職選挙法により市議会議員を含む政治家には、禁止されていることがあります。

詳しいことは、議会事務局(89局2150番)へ、お問い合わせください。

■守らなければならない政治倫理基準(抜粋)

市議会議員は、以下の口利き、

あつせんなどを禁じています。

①市や外郭団体の契約について、特定の企業などに対する不正な取り計らい、業者の推薦や紹介②市や外郭団体の職員の採用、昇格について推薦や紹介③選挙区民に対する政治活動の制限(自筆の答礼であっても年賀状、暑中見舞いなどのあいさつ状の禁止、結婚式を除く祝電や弔電の禁止)

調査請求 政治倫理基準に違反する行為があるときは、調査の請求ができます。これには、10人以上の連署と2人以上の紹介議員、違反したことを証明する資料が必要です。

■公職選挙法のきまり

市議会議員を含む政治家は、選挙区民に対し、以下のようなことはできません。

①祭りの寄附や祝儀(神社への献酒や食事代の実費も含む)②スポーツ大会への差し入れ③開店祝いの花輪やお祝い④葬式の花輪(親族を除く)⑤お歳暮やお中元⑥入学、卒業、就職、出産などのお祝い

市議会議員を含む政治家が寄附禁止に違反した場合は、公職選挙法により処罰されます。また、市民の皆さんが寄附の勧誘や要求をすることも、公職選挙法により禁止されています。

人事行政の運営等の状況

市では、「豊川市人事行政の運営等の状況の公表に関する条例」に基づき、平成23年度の市職員の勤務条件やサービスの状況、研修などについてお知らせします。これは、人事行政の公正性と透明性を高めることを目的とするものです。

詳しいことは、人事課（89局2122番）へ、お問い合わせください。なお、市ホームページでもご覧いただけます。

■人材育成

市では、「豊川市人材育成基本方針」を策定し、求められる職員

表1 平成23年度の採用・退職の状況（単位：人）

区分	採用	退職			計
		定年	勸奨	自己都合等	
事務職員	16	23	2	6	31
技術職員	3	2	0	1	3
保育士	14	3	4	6	13
保健師	0	0	0	3	3
消防士	3	1	0	0	1
医療職	66	3	2	30	35
技能労務職	0	6	0	0	6
計	102	38	8	46	92

※採用：23年4月2日～24年4月1日▷退職：23年4月1日～24年3月31日
※退職の定年は60歳（医師は65歳）

表2 職員数の状況（平成24年4月1日現在）（単位：人）

区分・部門	職員数		対前年増減数	主な増減理由
	23年度	24年度		
議会	10	10	0	
総務	203	200	△3	災害派遣、旅券事務開始による増。管理職機能の取れん、再任用短時間勤務職員の活用による減
税務	56	56	0	
民生	270	272	2	生活保護業務の増加、保育行政充実のための増。再任用短時間勤務職員・パートタイム職員の活用による減
衛生	80	76	△4	パートタイム職員の活用による減
労働	1	1	0	
農林水産	21	20	△1	管理職機能の取れんによる減
商工	17	17	0	B-1グランプリ業務の増加による増。管理職機能の取れんによる減
土木	124	114	△10	大木区画整理業務の増加による増。課の統合、管理職機能の取れんによる減
一般行政部門計	782	766	△16	〈参考〉人口1万人当たりの職員数42.57人（類似団体の人口1万人当たりの職員数47.55人）
教育	92	88	△4	指定管理制度、パートタイム職員の活用による減
消防	184	185	1	防災業務の増加による増
普通会計計	1,058	1,039	△19	〈参考〉人口1万人当たりの職員数57.75人（類似団体の人口1万人当たりの職員数68.39人）
公営企業等会計部門				
病院	593 (529)	628 (560)	35 (31)	医師・医療技術職員・看護職員の増員、新市民病院開院に向けた事務職員の増員。派遣職員の活用による減
水道	41	37	△4	管理職機能の取れん、再任用短時間勤務職員の活用による減
下水道	26	25	△1	パートタイム職員の活用による減
介護保険	11	11	0	
その他	20	20	0	
公営企業等会計部門計	691	721	30	
他団体派遣	15	14	△1	地域包括支援センターの統合による減
合計	1,764	1,774	10	〈参考〉人口1万人当たりの職員数98.60人
医療職を除く合計	1,235	1,214	△21	

※職員数は、市長などの特別職、教育長、再任用短時間勤務職員、臨時職員および非常勤職員を除く。△は減少。()内は医療職

表3 職員が取得できる主な休暇

区分	内容と日数
年次休暇	1年度に20日を付与。繰越を加え最大40日まで
特別休暇	公務・通勤上の負傷・疾病＝必要な期間▷結核性疾患＝1年以内▷その他の負傷・疾病＝90日以内▷産前・産後休暇＝出産（予定）日の前後8週間▷忌引休暇＝10日～1日▷結婚休暇＝5日▷夏季休暇＝5日▷育児参加休暇＝産前6週から産後8週の間に5日▷子の看護休暇＝10日～5日▷短期介護休暇＝10日～5日▷その他
介護休暇	配偶者、父母、子どもなどで介護を必要とする者を介護する＝6月以内（無給）
育児休業	子が3歳に達する日までの期間（無給）

市では、「豊川市人事行政の運営等の状況の公表に関する条例」に基づき、平成23年度の市職員の勤務条件やサービスの状況、研修などについてお知らせします。これは、人事行政の公正性と透明性を高めることを目的とするものです。

懲戒行為などを事由とした退職はありませんでした。また、23年度から24年度にかけての職員数の増減は、表2のとおりです。

のほ、表3のとおりです。平成23年度の年次休暇の平均取得日数は、8・2日（非現業の一般職員）でした。

像を定め、これに基づき職員研修を行っていきます。また、目標を達成する過程を自己管理し、その達成水準で業績を評価する目標管理と、職員の業績や仕事ぶり、能力を評価する勤務評定を実施していきます。これらにより、職員一人一人の能力開発と、より効率的な行政運営を目指します。

平成23年度の採用・退職者数は表1のとおりです。勸奨とは定年前の早期退職です。自己都合等には、死亡退職を含みます。なお、

職員が取得できる休暇の主なものは、表3のとおりです。平成23年度の年次休暇の平均取得日数は、8・2日（非現業の一般職員）でした。

■職員数の任免と職員数

■職員数の勤務時間と休暇など

■職員の分限と懲戒の状況

平成23年6月に、27年度までを計画期間とする「豊川市少数精鋭計画」コンパクトでホスピタリティあふれる行政を目指して（豊川市第4次定員適正化計画）を策定し、定員の適正化に努めています。

職員の勤務時間は、原則として午前8時30分から午後5時15分までの週38時間45分です。ただし、病院や消防など変則勤務体制の職場はこの限りではありません。職員が取得できる休暇の主なものは、表3のとおりです。

分限処分とは、公務能力の維持と適正な運営の確保という観点から、職員に対して行う処分です。降任・免職・休職・降給があります。また、懲戒処分とは、職員の非道行為に対して職場の秩序を維持・回復するために行われる制裁的な処分です。戒告・減給・停職・免職があります。平成23年度は、分限処分として、心身の故障により長期の休養を要する者に対し、53件（14人）の休職処分を行いました。懲戒処分は、道路交通法違反に対する戒告を5件行いました。

1月13日(日)

新成人祝賀会を開催

市では、新しく成人となる皆さんの前途を祝福するため、新成人祝賀会を行います。

詳しいことは、生涯学習課（88局8035番）へ、お問い合わせください。

日時 1月13日(日) 午前10時30分

分から受け付け。11時から開始

会場 総合体育館メインアリーナ

対象 平成4年4月2日から平成5年4月1日までに生まれ、平成24年10月1日現在で豊川市の住民基本台帳に登録されている方には、案内状をお送りしています。仕事



や学校などの都合で他の市区町村に転出している方や、豊川市に住んでいるが住民基本台帳に登録されていないなどの理由で案内状を受け取っていない方もご参加いただけますので、当日、会場へお出掛けください

その他 駐車場は、日本車輛駐車場（午後1時に閉門）をご利用ください。

駐車台数に限りがありますので、公共交通機関や、乗り合わせでの来場をお願いします

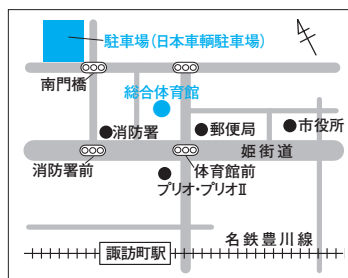

広告事業主を募集

市では、自主財源の確保と地域経済の振興を図ることを目的として、市ホームページにバナー広告を掲載します。つきましては、次のとおり広告事業主を募集します。詳しいことは、秘書課（89局

2121番）へ、お問い合わせください。

掲載場所 市ホームページのトップページ下側

掲載枠数 20枠

月額 1枠1万円

掲載期間 平成25年1月4日から

1月単位で、最大12月

規格 サイズ：上下60ピクセル×左右150ピクセル▽形式：GIFまたはJPEG形式の静止画（申込者作成）▽データ容量：4KB以内▽デザイン及び色彩：市のイメージを損なわないもの

申し込み 11月19日から30日まで

の午前9時から午後5時まで受け付け（土・日曜日、祝日を除く）。

「豊川市WEBページ広告掲載申込書」および「同意書兼市税滞納情報照会書」（いずれも市ホームページからダウンロード可能）に必要事項を記入し、署名押印したものに広告原稿案、会社案内などを添付して、直接、または郵送で、

秘書課（〒421-8601 諏訪1の1）へ

その他 申し込みに当たっては、豊川市広告掲載要綱、豊川市広告掲載基準、豊川市WEBページ広告取扱要領、豊川市WEBページ広告募集要項（いずれも市ホームページからダウンロード可能）の内容を順守すること

「愛知駅伝」の応援にお出掛けください

第7回「愛知駅伝」が愛・地球

博記念公園（愛知県長久手町）で、

開催されます。県内の市町村54チ

ームが市と町村の部に分かれて、

9区間29・4キロを競います。豊川

市チームも、7大会連続入賞を目指します。また、会場では、各市

町村の物産などを紹介・販売する

「愛知ふるさと市」も午前10時から午後4時まで開催されます。

詳しいことは、市民体育課（88局8036番）へ、お問い合わせください。

日時 12月1日(土) 午後0時35分スタート

入場料 無料

その他 駐車場（有料）に限りがありますので、公共交通機関での来場をお願いします



12月1日から20日まで

年末の安全なまちづくり 市民運動

12月1日から20日まで、年末の安全なまちづくり市民運動を実施します。

この運動の重点目標は、飲酒運転を根絶しよう▽子どもと高齢者を交通事故から守ろう▽夕暮れ時と夜間の歩行中・自転車乗車中の交通事故をなくそう▽すべての座席でシートベルトとチャイルドシートを正しく着用しよう▽ひたたくり等街頭で発生する犯罪を防止しよう▽住宅を対象とした侵入



犯罪を防止しよう▽自動車関連窃盗を防止しよう▽子どもと女性が被害者となりやすい犯罪を防止しよう▽振り込め詐欺を防止しよう――の9点です。

期間中は市をはじめ各種団体が連携し、パトロールの強化や街頭広報活動、交通安全・防犯活動などをを行います。皆さんもこの機会に、安全なまちづくりの意識を高め、交通事故や犯罪被害の未然防止を心掛けましょう。

詳しいことは、地域安心課（89局2149番）へ、お問い合わせください。

豊川駅東土地地区画整理事業 宅地を一般競争入札で 売ります

市では、豊川駅東土地地区画整理事業地区内の宅地（保留地）1筆を一般競争入札で売ります。宅地の予定価格や形状などは、11月15日（木）から区画整理課（北庁舎3階）で配布する「入札要領」を

ご覧ください。

詳しいことは、区画整理課（89局2148番）へ、お問い合わせください。

申し込み 11月19日から30日までの執務時間中に受け付け。直接、区画整理課へ

入札保証金 10万円

入札保証金の納付期限・場所 11月19日から12月3日までの金融機関営業日に指定金融機関、指定代理金融機関、収納代理金融機関で納付

入札日時・場所 12月7日（金）午前10時30分から、市役所本31会議室（本庁舎3階）で実施

小坂井B&G海洋センター

第3期水泳教室

1月8日から3月中旬までの全10回で、第3期水泳教室を開催します。

詳しいことは、小坂井B&G海洋センター（73局1850番）へ、お問い合わせください。

対象・曜日・時間・定員 下表のとおり

会場 小坂井B&G海洋センター
受講料 1万5000円（親子ベビーは1万1千円。施設使用料および、保険料を含む）

申し込み 11月20日から11月30日

までの午前10時30分から午後8時30分まで受け付け（23日・25日は午後4時30分まで、30日は午後7時まで受け付け）。直接、小坂井B&G海洋センターへ。応募者多数の場合は、市内に在住の方を優先の上、抽選。園児、小学生、親子ベビーの申し込みには、認印が必要

区分	対象	曜日・時間	定員
園児	年少以上の園児	火・水曜日 15:30～16:30 木・金曜日 16:30～17:30	30人 30人
園児・小学生	年少以上の園児と小学生	火・水曜日 16:30～17:30 木・金曜日 15:30～16:30	30人 30人
小学生	小学生	火・水・木・金曜日 17:30～18:30	35人
成人	15歳以上の方	木曜日 19:00～20:00 金曜日 10:30～11:30	20人 20人
成人上級	15歳以上でクロールが25m以上泳げる方	金曜日 11:30～12:30	20人
水中運動	15歳以上の方	水曜日 19:00～20:00 木曜日 11:00～12:00	40人 40人
親子ベビー	就園前でおむつを使用していない2・3歳児とその保護者	水曜日 11:00～12:00	15組

かかりつけ医を持ちましょう

市では、「かかりつけ医」を持つことを推進しています。

かかりつけ医とは、日ごろからちよつとした病気のときに診察してもらう身近な医師のことです。

普段の健康状態を把握しているの
で、もしもの時も素早い対応が
でき、予防を含めて健康管理や生活
改善についての相談やアドバイス

を受けられます。

詳しいことは、保健センター

(89局0610番)へ、お問い合わせ
をさせていただきます。

かかりつけ医などの役割

■ **かかりつけ医・かかりつけ歯科**

かかりつけ医・かかりつけ歯科

救急搬送

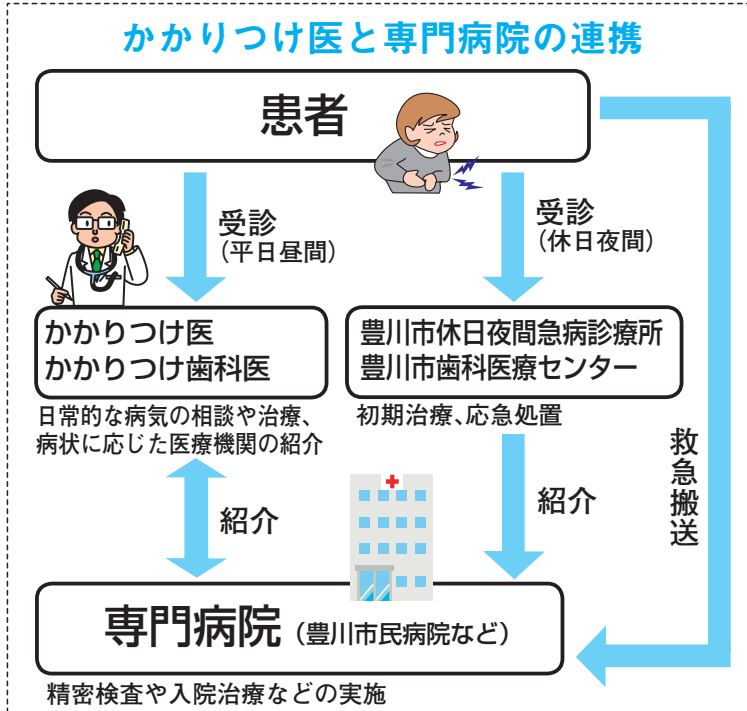

かかりつけ医・かかりつけ歯科
医を持つこと
で、いつも同
じ医師による
診察を受ける
ことができま
す。それによ
り、お互いの
信頼関係が高
まり、意思の
疎通がはかり
やすくなりま
す。また、精
密検査や高度な
治療が必要と
なる場合は、
専門病院を紹
介してくれる
など、適切な

対応をしてもらえます。

特に、小さいお子さんやお年寄りのいる家庭ではかかりつけ医・かかりつけ歯科医を決めて、急に具合が悪くなったときに備えて、日ごろからいざというときに相談できるようにしておくことがたいせつです。

■ かかりつけ薬局

かかりつけ薬局を持つことで、あなたの服薬歴や副作用歴、アレルギーの有無などを把握した対応をしてもらえます。

また、複数の医療機関を受診している場合は、同じ成分の薬がないか、飲み合わせが悪くないかなどを確認してくれるので、安心して薬を服用することができます。

■ かかりつけ医などを選ぶポイント

かかりつけ医などを選ぶときは、「自宅または勤務地の近くにあり」「患者の話を聞いてくれて、気軽に相談できる」「病状や治療法などについて分かりやすく説明してくれる」「入院や検査が必要な場合は、適切な専門病院を紹介してくれる」などが重要となります。

■ 症状が気になったら

まずはかかりつけ医に
気になる症状が表れたら、早め

に治療を受けることが大事です。まずは、かかりつけ医・かかりつけ歯科医で受診するようにしましょう。

■ なるべく診療時間内

夜間や休日の救急医療機関は、緊急時に対応するための医療機関です。平日昼間に体調がおかしくなった場合は、なるべく診療時間内にかかりつけ医・かかりつけ歯科医で受診するようにしましょう。

ただし、休日や夜間に急に具合が悪くなったときには、豊川市休日夜間急病診療所、豊川市歯科医療センターで初期治療や応急処置を行います。

■ かかりつけ医と専門病院の連携

かかりつけ医は、患者の日常的な病気の治療を行います。また、病状に応じて専門病院を紹介します。

専門病院では、精密検査や入院治療などを行います。また、専門病院で入院治療などの必要がないと判断した場合には、かかりつけ医がその後の治療を継続します。このように、かかりつけ医と専門病院が連携することで、専門病院の混雑が緩和されるとともに、専門病院の入院治療などの充実にもつながります。

催事

Events

市民名画劇場

中央図書館 ☎85局5536番

期日・上映作品 11月21日(水)

「紳士は金髪がお好き」ハワード・ホークス監督、ジェーン・ラッセル、マリリン・モンローほか出演▽12月12日(水)「レベッカ」アルフレッド・ヒッチコック監督、ローレンス・オリビエほか出演▼時間 午前の部 10時から 午後の部 1時30分から▼会場 ジオスペース館多目的ホール▼定員 各回100人▼会費 無料▼申し込み 当日、会場へ

とよかわの戦国の名所巡り
大恩寺周辺を歩こう！

生涯学習課 ☎88局8035番

日時 12月9日(日) 午前9時

から正午まで(小雨決行)▼集合場所 大恩寺山門▼内容 御津町

の大恩寺周辺の文化財を見学▼参加費 無料▼申し込み 12月7日(金)まで受け付け。電話で、生涯学習課へ

初冬の星座探訪

巨大ピラミッド建設の秘密

中央図書館 ☎85局5536番

今回の星座探訪では、古代エジプトで建設された巨大ピラミッドと古代天文学に焦点を当てた解説を行います。

日時 12月15日(土) 午後3時から

▼会場 ジオスペース館プラネタリウムドーム▼講師 天文研究家・浅田英夫さん▼定員 137人▼参加費 300円▼前売券 12月1日(土) 午前9時30分から、中央図書館2階事務室で発売

プラネタリウムファミリーコンサート
「すてきな音のプレゼント」

中央図書館 ☎85局5536番

ファミリー向けの楽しいコンサートです。

期日 12月16日(日)▼時間 午前の部 10時30分から 午後の部 1時から▼会場 ジオスペース館▼内容 むさしの会の皆さんによるハンドベル、リコーダーなどの演奏▼定員 各回100人▼入場料 300円▼前売券 12月1日(土) 午前9時30分から、中央図書館2階事務室で発売

飾り瓦の造形美
「屋根の上のお人形」

民俗資料館 ☎93局3013番

魔よけや招福など、さまざまな祈りや願いを込めて作られた飾り瓦を展示します。

期間 12月28日(金)

まで(月・火曜日は休館。ただし、12月24日は開館)▼会場 民俗資料館▼入場料 無料



11月20日(火)~30日(金)

中央図書館 ☎85-5536

●会場:おはなしのへや ●定員:100人 ●会費:無料 ●申し込み:当日、会場へ

おはなしポケット

11月20日(火)
午前11時~11時30分
絵本の読み聞かせやリズム体操、歌

おやこおはなしの会

11月25日(日)
午前10時30分~11時
すばなしと絵本の読み聞かせなど

かみしばい会

11月23日(金)
午前10時30分~11時
かみしばいの読み聞かせなど

よんでよんでの会

11月30日(金)
午前10時30分~11時
お気に入りの絵本の紹介と読み聞かせ



浜松・東三河フェニックス ホームゲームを開催

市民体育課 ☎88-8036

プロバスケットボールbjリーグ所属の浜松・東三河フェニックスが、総合体育館でホームゲームを行います。

日時、対戦相手、入場料は下表のとおりです。前売券については、サークルK、サンクス、セブンイレブン、チケットぴあ(0570-02-9999・Pコード593-011)、ローソンなどで発売中です。

■日時・対戦相手

日時	対戦相手
12月1日(土) 18:00 開始	高松ファイブアローズ
12月2日(日) 13:30 開始	
3月9日(土) 18:00 開始	東京サンレーヴス
3月10日(日) 13:30 開始	

■入場料

シート区分	前売券	当日券
ダイヤモンドシート(1階)	7,000円	8,000円
プラチナシート(1階)	3,500円	4,000円
自由席(2階)	一般	2,400円
	小・中学生、高校生	1,200円

干支の切り絵と竹細工作り

三河天平の里資料館 ☎88局5881番

来年の干支である「巳」の切り絵飾りや竹細工を作ります。

■切り絵

日時 12月15日(土) 午後1時30分から3時30分まで
▼会場 三河天平の里資料館
▼対象 中学生以上の方
▼定員 15人
▼会費 無料
▼申し込み 11月23日(金) 午前9時から、先着順に受け付け。
電話で、三河天平の里資料館へ

■竹細工

日時 12月16日(日) 午前10時から

ら正午まで
▼会場 三河天平の里資料館
▼対象 小学生以上(小学3年生以下は保護者同伴)
▼定員 20人
▼会費 無料
▼申し込み 12月1日(土) 午前9時から、先着順に受け付け。
電話で、三河天平の里資料館へ

子どもものづくり教室

豊川子どもセンター(生涯学習課内) ☎88局8035番

豊川少年少女発明クラブによるものづくり教室を開催します。

日時 12月15日(土)、1月26日

リスクコミュニケーション 食品の放射性物質汚染

豊川保健所 ☎86局3180番

放射性物質と食品の安全性について学び、意見交換を行います。

日時 1月10日(木) 午後2時から4時まで
▼会場 文化会館
▼定員 35人
▼参加費 無料
▼申し込み 11月15日(木) から、先着順に受け付け。
①氏名 ②住所 ③電話



(土)の午前9時15分から正午まで
▼会場 プリオ生涯学習会館
(プリオビル4階)
▼内容 モーターで動くスネークロボットを作ります
▼対象 小学4年生から6年生まで
▼定員 各回32人
▼会費 無料(材料費として500円が別に必要)
▼申し込み 12月5日(水) 午前8時30分から、先着順に受け付け。
電話で、豊川子どもセンターへ

冬の献血2012

生涯学習課 ☎88局8035番

12月9日(日)に総合体育館で冬の献血2012を開催します。

■献血

時間 午前9時から11時30分まで
と午後1時から3時まで
▼その他 献血可能な年齢は、16歳から69歳までです。65歳以上の方は、60歳から64歳までに献血を経験した方に限ります

■骨髓バンク登録会

時間 午前9時から11時まで
と午後1時から2時30分まで
▼その他 事前に予約が必要です。直接、または電話で、豊川保健所(86局3177番)へ

■フリーマーケット

時間 午前9時から午後3時まで(雨天中止)
▼対象 16歳以上の方
▼募集区画 50区画(1人1区画)
▼出店料 500円
▼申し込み 12月2日(日) 午前10時から正午まで、先着順に受け付け。直接、青年団協議会事務局(勤労福祉会館内)へ

市民病院もちつき大会

市民病院 ☎86局1111番

餅つきで地域の皆さんや患者さんとの親睦と交流を図ります。

日時 12月1日(土) 午後1時から(小雨決行。荒天の場合は2日)

▼会場 市民病院南側駐車場



親子ふれあい工房

「くるくる まきまき

クリスマスリース」を作ろう!

豊川子どもセンター(生涯学習課内)
☎88局8035番

木の実やヒイラギの葉を使って、ちよつと変わったクリスマスリースを作ります。

日時 12月8日(土) 午前10時15分から正午まで ▼会場 プリオ生

涯学習会館(プリオビル4階) ▼対象 小学1年生から3年生まで

とその保護者 ▼定員 15組(1組2人まで) ▼参加費 無料 ▼申し

込み 11月21日(水) 午前8時30分から、先着順に受け付け。電話で、豊川子どもセンターへ

劇団四季ファミリアミュージカル 王様の耳はロバの耳

豊川文化協会 ☎89局7082番

日時 3月20日(水) 午後4時

開演 ▼会場 文化会館大ホール ▼

入場料 S席 5千円、一般 3千円、小学生以下 2千円

3千円、小学生以下 2千円(全席指定。3歳未満の子どもで座席

を使う場合は有料) ▼前売券 12

月8日(土) 午前9時から受け付け。直接、豊川文化協会(桜ヶ丘

ミュージアム内)へ

2つの図書展を開催

中央図書館 ☎85局5536番

クリスマスに関係する児童図書や年賀状の書き方の本を展示、貸し出します。

■クリスマス図書展

期間 11月20日から12月24日まで (休館日を除く) ▼会場 中央図

書館児童コーナー

■年賀状の図書展

期間 11月20日から12月28日まで (休館日を除く) ▼会場 中央図

書館総合カウンター前

図書館総合カウンター前

信用保証付融資に係る保証料などの補助を実施しています

商工観光課 ☎89-2140

市内における小規模事業者の経営の安定と発展を図るため、信用保証付融資に係る保証料などの補助を下表のとおり実施しています。

詳しいことは、お問い合わせください。

◎セーフティネット保証5号の認定と補助

売上減少のときに一般の保証とは別枠で利用できる経営安定関連保証(セーフティネット保証)や低利で借入れができる愛知県経済環境適応資金サポート資金(セーフティネット)に係る「セーフティネット保証5号」の認定を市で行っています。それに伴い、セーフティネット保証5号に基づく融資の場合の信用保証料の一定額を市が補助しています。

◎市制度融資に係る信用保証料の補助の拡充

小規模企業等振興資金、豊川市小規模企業事業資金のいずれかの制度融資で借入をした場合で、一定要件を満たす方は、愛知県信用保証協会へ支払った信用保証料の一定額を市が補助しています。また、この市制度融資に係る実質借入額が200万円を超える部分の信用保証料補助の補助率を拡充しています。

◎マル経融資の利子補給

豊川商工会議所、一宮・音羽・御津町・小坂井商工会のいずれかの推薦を受け、日本政策金融公庫から小規模事業者経営改善資金(マル経)融資を利用した事業者に対して、利子の一定額を補助します。

講座教室

Courses

つるし飾り講座

豊川文化協会 ☎89局7082番

おひなさまのつるし飾りを作る初心者向けの講座です。

日時 1月17日・31日、2月14日・

28日、3月7日の木曜日で全5回。

午後2時から4時まで ▼会場 桜

ヶ丘ミュージアム ▼定員 20人 ▼

講師 杉本洋子さん ▼対象 16歳

以上の方 ▼受講料 1千円(材料

費として1千500円程度が別に

必要) ▼申し込み 往復はがきに

①講座名②住所③氏名④年齢⑤電

話番号⑥勤務先(学校名) ーを

記入の上、豊川文化協会(〒442-

0064桜ヶ丘町79の2桜ヶ丘ミ

ュージアム内)へ。1人1通だけ

有効。応募者多数の場合は、市内

に在住、在勤、または在学の方を

優先の上、抽選。また、応募が10

人に満たない場合は原則開講しま

せん ▼応募期限 12月15日(土)

▼消印有効

パパと祖父母のための
「わかりやすい自閉症基礎講座」

福祉課 ☎89局2131番

日時 12月15日(土) 午後2時から4時まで
▼会場 とよかわボランティア・市民活動センター
1階(プリアオビル4階)
▼内容 県心身障害者センター中央病院児童精神科・吉川徹医師による講話
▼定員 50人
▼受講料 1千円
▼申し込み 11月15日(木)から、先着順に受け付け。
①講座名②氏名③住所④電話番号——を記入の上、FAX(65局8326番)で、ゆうへ。Eメール(npo-you@

12月6日(木)
本宮の湯リニューアルオープン



商工観光課 ☎89-2140

ふれあい交流館「本宮の湯」が、12月6日(木)にリニューアルオープンします。今回のリニューアルでは、新たに「露天炭酸泉風呂」が新設されます。この炭酸泉風呂は、人工的に炭酸ガスをお湯に溶かしており、血行促進作用などがあるとされています。また、サウナ室へのテレビの設置や脱衣室パウダーコーナーの増設なども行います。

なお、今回のリニューアルに伴い、11月14日から12月5日までは休館となります。ご迷惑をおかけしますが、ご理解とご協力をお願いします。

eude.ocn.jp)でも申し込みできます

クリスマス手作りえほん講座
くるくる絵本を作ろう!

中央図書館 ☎85局5536番

すみれ絵本の会による手作りえほん講座を開催します。
日時 12月15日(土) 午前10時30分から正午まで
▼会場 中央図書館
▼対象 市内の小学生
▼定員 20人
▼会費 無料
▼持ち物 筆記用具、絵本の材料になるシールや写真、色鉛筆や水性ペンなど絵本作りで使いたい画材
▼整理券 11

月23日(金) 午前9時30分から、中央図書館2階事務室で、先着順に配布

市民健康講座

市民病院 ☎86局1111番

専門医による健康講座です。
日時 12月20日(木) 午後1時30分から2時30分まで
▼会場 勤労福祉会館視聴覚室
▼講師・内容 とりやまクリニック院長・鳥山隆之医師による「心不全予防を考えよう!」と題した講演
▼定員 60人
▼受講料 無料
▼申し込み 電話で、市民病院庶務課へ。当日、会場でも受け付けできます

太極拳講座

ふれあいセンター ☎88局7270番

初心者向けの太極拳講座です。ぜひ、ご参加ください。
日時 1月9日から2月27日までの毎週水曜日で全8回。午後1時30分から3時まで
▼会場 ふれあいセンター
▼講師 田中義人さん
▼定員 50人
▼受講料 1千円
▼申し込み 往復はがきに①講座名②郵便番号③住所④氏名⑤年齢⑥電話番号——を記入の上、ふれあいセンター(〒442-0863平尾町親坂36)へ。1人1通だけ有効。

応募者多数の場合は、市内に在住の方を優先の上、抽選
▼応募期限
12月5日(水) 消印有効

認知症サポーター養成講座

西部高齢者相談センター ☎88局8005番

認知症について、正しく理解することを目的とした講座です。講座修了後には、認知症サポーターの証である「オレンジリング」をお渡しします。
日時 12月15日(土) 午前10時から11時30分まで
▼会場 御津福祉保健センター
▼対象 認知症サポーター養成講座を受講したことがない方
▼定員 40人
▼受講料 無料
▼申し込み 11月19日(月)から、先着順に受け付け。電話で、西部高齢者相談センターへ



スポーツ

冬休み、カヌーに乗ろう！

小坂井B&G海洋センター
☎73局1850番

期日 12月25日(火) ▼**時間** 午前の部 11時から正午まで ▼ 午後の部 12時から4時まで ▼**会場** 小坂井B&G海洋センター ▼**内容** プールでのカヌー体験 ▼**対象** 市内の小学3年生から6年生まで ▼**定員** 各回16人 ▼**受講料** 650円(保険料を含む) ▼**申し込み** 12月4日から11日まで受け付け。直接、小坂井B&G海洋センターへ。応募者多数の場合は抽選



その他

12月11日に 児童扶養手当を支払います

子ども課 ☎89局2133番

母子家庭などに支給されている児童扶養手当を12月11日(火)に指定された金融機関の口座に振り込みます。
お支払いするのは平成24年8月から11月までの手当です。個別に支払いの通知はしませんので、各自、預金通帳でご確認ください。

歳末見守り訪問活動のお知らせ

豊川市社会福祉協議会 ☎83局5211番

歳末たすけあい募金を財源とする歳末見守り訪問活動推進事業では、次の方を対象に、民生・児童委員がご自宅への訪問を行い、カレンダーなどをお渡しします。また、新規での訪問を希望される方は、12月7日(金)までに各種手帳・受給者証などの対象者であることがわかるものを持参の上、社会福祉協議会へお申し込みください。詳細については、お問い合わせください。

対象 身体障害者手帳1・2級の

方▽療育手帳A・B判定の方▽精神障害者保健福祉手帳1・2級の方▽児童扶養手当を受給している方▽65歳以上で一人暮らしの方

引揚者の方からお預かりした 通貨などを返還しています

財務省名古屋税関豊橋税関支署
☎(0532)32局6566番

名古屋税関では、終戦後に外地より引き揚げてこられた方が、税関などに預けた通貨や証券などをお返ししています。しかし、今なお引き取り手がなく、保管されたままのものが多数あります。

返還の請求やお問い合わせはご本人はもとよりご家族の方でも構いません。お心当たりの方は、お気軽にお問い合わせください。

地価標準価格を公表 土地取引の目安に

企画政策課 ☎89局2126番

県から地価標準価格が発表されました。これは、市内に基準地を設定し、毎年1回、7月1日現在の価格を不動産鑑定士に評価を求め、審査・調整し発表するもので、主に、公共用地の取得の基準とするほか、土地の売買のときの指標となります。

市内の基準地の標準価格は、左表のとおりです。

地番	価格	地番	価格	地番	価格
本野ヶ原4丁目71番	78,700	赤坂台921番	57,600	八幡町足洗19番外	92,900
御油町栗木山189番	82,300	長沢町向屋敷57番1外	52,900	御津町西方中屋敷52番27	75,900
諏訪4丁目265番1	97,800	伊奈町南山新田188番17	73,300	伊奈町縫殿26番128	83,000
住吉町2丁目91番	76,200	御津町西方中屋敷82番5外	71,600	下長山町高畑17番1外	106,000
白鳥町下郷中67番5	72,900	麻生田町大荒子61番1外	24,000	大堀町104番1	81,800
金塚町1丁目37番2	91,000	南大通5丁目33番	110,000	小田渚町4丁目53番2外	49,300
一宮町社119番外	80,200	馬場町御堂前71番	108,000	豊津町神ノ木109番4	45,000
小田渚町野畔9番10	75,100	中央通4丁目7番	100,000	長草町連田85番2	44,800
金屋元町1丁目77番5	95,800	諏訪4丁目199番3外	105,000	萩町雨田6番4	28,200
伊奈町出口93番2	77,600	千歳通3丁目5番1	110,000	御津町赤根百々57番5外	39,700
新青馬町5丁目3番3外	87,800	末広通4丁目3番3	98,700		

※価格は、1㎡あたりの価格(単位:円)です。

訂正とおわび

広報「とよかわ」11月1日号18ページでお知らせしました「12月の無料市民相談」の記事のうち、健康福祉センター、音羽支所、御津支所、小坂井支所で開催される消費生活相談（電話相談可）の時間が「9:30～15:30」とあるのは、「9:30～12:00」の誤りでした。訂正しておわびします。問合せ先 商工観光課（89-2119）

第7回豊川市ジェンダー標語
最優秀作品決まる

生活活性課 ☎89局2165番

男女共同参画社会の形成に向けて、啓発のための標語を募集したところ、市内・市外から合わせて1千624作品の応募があり、最優秀作品に次の方（敬称略）が選ばれました。受賞作品は、市の情報紙やホームページなどで活用させていただきます。また、受賞作品を使用して「しおり」を3千枚作成し、公共施設などで配布します。

■「一般の部」最優秀賞

広げよう 男女の視野で 住みよい社会 海老原順子（茨城県桜川市）

■「小学生の部」最優秀賞

さべつなく 男女仲良く 元気よく 加藤優太（豊川市）

■「中学生の部」最優秀賞

サムライもなでしこジャパンも皆同じ 目指そう共同参画社会 西川晴菜（豊川市）

個別労働関係紛争に係る
あつせん制度

県労働委員会事務局総務調整課 ☎(052)954局6833番

労働者と使用者との間の解雇、賃金、配置転換などの労働条件や

パワーハラスメントなどに関するトラブルでお困りのときは、県労働委員会へご相談ください。経験豊かなあつせん員が公正な立場から、話し合いによる解決のお手伝いをします。あつせんは無料で、労働者、使用者のどちらからでもご利用いただけます。

寄附・寄贈
ありがとうございます

秘書課 ☎89局2120番

物品 古野喜一 展示魚 東三河 法人会 図書、テント、屋外用デジタル時計 高畑郁子 絵画 豊川 豊川中ライオンズクラブ 苗木 愛知県共済生活協同組合 車両 大森運夫 絵画 石河暁一郎 絵画 佐藤辰夫 絵画 豊川アスリート サポーターズクラブ テント 中部電力 苗木 南部中学校同窓会 ポリッシュャー 豊川信用金庫 樹木 伴辰三 サッカーゴール ネット 豊橋ベンチャークラブ 絵本 現金 おくにさん座 エコ☆はじめの一步 香月堂 ストライキングジム アレス 岩瀬恵美子 ユニワールド 世界心道教 ジップ ドラッグ デンタル ファミリー チヤリティ ゴルフ 実行委員会（敬称略）

12月の
児童館の催し

※詳しいことは、各児童館へお問い合わせください。（一部要予約）

交通児童遊園 ☎85-6127	さくらぎ児童館 ☎85-6787
おはなクラブ 5日(水)10:30~	将棋・囲碁教室 1日・15日(土)10:00~
ゴーカート講習 8日(土)・9日(日) 10:00~13:30~	クリスマス会 (要予約) 8日(土)10:30~
親子あそび 19日(水)10:30~	わくわくクッキング (要予約) 22日(土)10:30~
うしくぼ児童館 ☎86-5010	いちのみや児童館 ☎93-5779
楽しい工作 毎日(休館日を除く) 10:00~随時	親子あそび 4日(火)・7日(金)・11日(火)・14日(金)・20日(木)10:30~
親子あそび 7日・14日・21日(金) 10:00~	わくわくランド 8日・22日(土)14:30~
クリスマス会 (要予約) 16日(日)10:00~	身体測定 13日(木)10:30~
あかさか児童館 ☎87-8299	さわき児童館 ☎75-2107
楽しい工作 毎日(休館日を除く) 10:00~随時	クリスマスグッズ作り 1日(土)10:00~
親子あそび 4日・11日・18日(火) 10:30~	チャレンジ 13日(木)16:15~
わくわく日曜日 16日(日)10:00~	餅つき会 15日(土)10:00~
ひろいし児童館 ☎76-5161	はちなん児童館 ☎79-6120
餅つき会 9日(日)10:00~	親子あそび 4日・11日・18日(火) 10:30~
作ってみよう 16日(日)10:00~	0歳ベビー&ママの会 7日(金)10:30~
親子あそび 21日(金)10:30~	乳幼児クリスマス会 15日(土)10:30~
さんぞうご児童館 ☎84-5551	あかね児童館 ☎75-2103
絵本の読み聞かせ 4日・18日(火)10:30~	もちつき大会 2日(日)10:00~
親子あそび 6日(木)・11日(火)・13日(木)・20日(木)・27日(木)10:30~	絵本の読み聞かせ 6日・20日(木)10:30~
作ってあそぼう 8日・22日(土)10:30~	親子あそび 14日(金)10:30~
ござかい児童館 ☎72-2410	はちなん児童館 ☎79-6120
親子あそび 5日・19日・26日(水) 10:30~	親子あそび 4日・11日・18日(火) 10:30~
一緒にあそぼう 8日(土)10:30~	0歳ベビー&ママの会 7日(金)10:30~
作ってあそぼう 16日(日)13:30~	乳幼児クリスマス会 15日(土)10:30~

パパママ教室(安産への秘訣)

安産に向けて、妊娠中の生活スタイルを、見直してみませんか。

期日 12月21日(金) ▶**受付時間** 9:45~10:00 ▶**会場** 保健センター▶**対象** 妊婦とその家族▶**持ち物** 母子健康手帳、筆記用具▶**申し込み** 当日、会場へ



健康相談

健康管理、病気とのつきあい方について、一度立ち止まって考えてみませんか。

日時 12月10日(月)9:00~10:00~11:00 ▶**会場** 保健センター▶**相談員** 保健師▶**内容** 健康、生活習慣に関する相談▶**申し込み** 電話で、保健センターへ

プレママのバランスごはん塾

ママにぴったりの栄養バランスと簡単レシピを、「手ばかり」などで紹介します。

期日 11月30日(金) ▶**受付時間** 9:45~10:00 ▶**会場** 保健センター▶**対象** 妊娠中の方、産後1年未満の方▶**申し込み** 当日、会場へ

こころの健康相談「ポラリス」

心の悩みをなんとかしたい方やその家族の方、一緒に考える時間を持ちましょう。

日時 12月5日(水)9:30~10:40~(1人1時間程度)▶**会場** 保健センター▶**相談員** 保健師など▶**申し込み** 電話

で、こころの電話相談専用電話(95-0783)へ



こころの健康講演会

いつまでも心が健康でありたいと願う人や、心の病気ではないかと心配に思う人を対象とした講演会です。

日時 12月19日(水)13:30~15:15 ▶**会場** 勤労福祉会

館▶**講師・テーマ** 藤田保健衛生大学教授・内藤宏医師による「なおりやすいうつ・しつこいうつ~病気?それとも...~」と題した講演▶**申し込み** 電話で、保健センターへ

妊産婦歯科健診

期日 12月21日(金)・28日(金)▶**受付時間** 13:15~13:30▶**会場** 保健センター▶**対象** 妊娠中の方、産後1年未満の方(妊娠中・産後各1回)▶**持ち物** 母子健康手帳、筆記用具▶**申し込み** 当日、会場へ



つかもう元気会「ちから塾」

いつまでも若々しく日常生活を過ごす方法を、仲間と一緒に活動しながら見つけませんか。

会場・時間・期日 下表のとおり▶**内容** 元気づくりの秘けつ、

体力テスト、簡単体操、交流など▶**対象** 市内に在住のおおむね65歳以上の方▶**申し込み** 当日、会場へ▶**問合せ先** 介護高齢課(89-2173)

会場	西部地域福祉センター	一宮生涯学習会館	南部高齢者相談センター
曜日	月曜日	水曜日	木曜日
時間	13:45~15:00	9:45~11:00	9:45~11:00
期間	11月26日~3月25日	11月21日~3月13日	11月22日~3月14日

※祝日・12月25日~1月3日を除く



親子ピタ・コチョコ教室

9カ月の子どもに「ピタッ」と合った離乳食と歯みがきの教室です。

期日 12月12日(水) ▶ **受付時間** 9:45～10:00 ▶ **会場** 保健センター ▶ **対象** 平成24年3月生まれの子どもとその保護者 ▶ **持ち物** 母子健康手帳 ▶ **申し込み** 当日、会場へ



4か月児健診とBCG予防接種

受付時間 13:00～13:30 (BCG予防接種だけの場合は13:10～13:20) ▶ **会場** 保健センター ▶ **申し込み** 当日、会場へ

期日	対象	持ち物
12月11日(火)	24年7月21日から31日までに生まれた子ども	・母子健康手帳(忘れた場合は受診できません) ・4か月児健康診査問診票
12月20日(木)	24年8月1日から10日までに生まれた子ども	・BCG接種予診票 ・委任状(BCG予防接種で保護者以外が同伴の場合に必要)
12月27日(木)	24年8月11日から22日までに生まれた子ども	・バスタオル ・筆記用具

▶ 受診日の都合が悪い場合や事情によりBCGだけ受ける場合は、電話で、保健センターへ、ご相談ください。
▶ 当日はブックスタート(絵本の読み聞かせ)も行います。

パパママ教室(おふる講座)

期日 12月7日(金) ▶ **受付時間** 13:15～13:30 ▶ **会場** 保健センター ▶ **対象** 妊婦とその家族 ▶ **持ち物** 母子健康手帳、筆記用具 ▶ **申し込み** 当日、会場へ



医師による子育て安心教室

小児科医による講話です。妊娠中の方、1歳未満のお子さんのいる方、気軽にご参加ください。

日時 11月30日(金) ▶ **受付時間** 13:15～13:30 ▶ **会場** 保健センター ▶ **内容** 赤ちゃんの体や心の発達および健康管理について ▶ **持ち物** 母子健康手帳、筆記用具 ▶ **申し込み** 当日、会場へ

モグモグ教室

期日 12月13日(木)・27日(木) ▶ **受付時間** 9:45～10:00 ▶ **会場** 保健センター ▶ **対象** 平成24年7月生まれの子どもとその保護者 ▶ **内容** 離乳食についての講話など ▶ **持ち物** 母子健康手帳、バスタオル、スプーン、筆記用具 ▶ **申し込み** 当日、会場へ



子ども栄養相談

お子さんに合った食事の量や調理方法の工夫、おやつの内容などを、わかりやすくアドバイスします。

日時 12月14日(金) 13:30～ ▶ **会場** 保健センター ▶ **相談員** 小児科医、栄養士 ▶ **対象** 肥満傾向や食事などについて心配のある入学前の子どもとその保護者 ▶ **定員** 2～3人 ▶ **申し込み** 電話で、保健センターへ

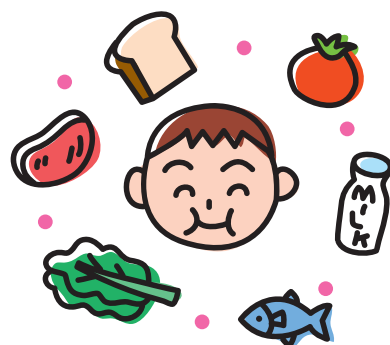

12月の救急当直医

問合せ先 ● 保健センター 89-0610

※救急当直医は変更することもありますので、確認は消防署(89-0119)へお願いします。

■ 内科・小児科

▶ 午後11時30分まで受け付け

休日夜間急病診療所(萩山町) 89-0616 下記時間に受け付け
 平日—— 午後7時30分～11時30分 日曜・祝日—午前8時30分～11時30分
 土曜日—— 午後2時30分～5時30分 午後0時45分～4時30分
 午後6時45分～11時30分 午後5時45分～11時30分

▶ 深夜0時から翌朝8時まで受け付け

上記時間に受け付け 豊川市民病院(光明町)86-1111

■ 外科

▶ 土曜日：診療時間終了後から午後8時30分まで受け付け

▶ 日曜・祝日：午前10時から午後8時30分まで受け付け

1日 土	ささき整形外科(三谷原町) 83-3377	22日 土	おげき整形外科(御津町) 77-1212
2日 日	総合青山病院(小坂井町) 73-3777	23日 日	可知病院(国府町) 88-3331
8日 土	可知病院(国府町) 88-3331	24日 月	樋口病院(諏訪) 86-8131
9日 日	後藤病院(桜木通) 86-8166	29日 土	後藤病院(桜木通) 86-8166
15日 土	宮地病院(豊川町) 86-7171	30日 日	総合青山病院(小坂井町) 73-3777
16日 日	豊川さくら病院(市田町) 85-6511	31日 月	宮地病院(豊川町) 86-7171

▶ 翌朝8時まで受け付け

豊川市民病院(光明町) 86-1111 下記時間に受け付け
 平日—— 診療終了後～翌朝8時00分
 土・日曜日、祝日— 午後9時00分～翌朝8時00分

■ 歯科

下記時間に受け付け

豊川市歯科医療センター(諏訪) 84-7757

平日・土曜—— 午後8時00分～10時30分
 日曜・祝日—— 午前9時00分～11時30分

■ 婦人科

午前9時から午後4時30分まで受け付け

16日・日・昼間 渡辺マタニティー(牛久保町) 85-3511

■ 眼科

午後7時から11時30分まで受け付け

2日・日・夜間 よしおか眼科(中部町) 82-3001
 9日・日・夜間 湯浅眼科(千歳通) 86-0016
 16日・日・夜間 やまざき眼科(久保町) 82-4000
 23日・日・夜間 有木眼科(駅前通) 86-1888

■ 耳鼻科

午後7時から10時30分まで受け付け

2日・日・夜間 鈴木耳鼻咽喉科(国府町) 87-4133
 9日・日・夜間 伊藤医院(下長山町) 86-2637
 16日・日・夜間 いたや耳鼻咽喉科(馬場町) 89-8733
 23日・日・夜間 総合青山病院(小坂井町) 73-3777

■ 泌尿器科

午後7時から10時30分まで受け付け

15日・土・夜間 大野泌尿器科(馬場町) 86-9651

■ 皮膚科

午後7時から10時30分まで受け付け

1日・土・夜間 高和皮膚科(牛久保町) 89-0882

広告

■ 廃棄物処理のご相談 ■ 資源物高価買取
 ■ 事業系の生ゴミ・不燃物の処理
 ■ グリストラップ(油水分離槽)清掃業務

環境資源事業 清水商店 より高度なリサイクルシステムを目指して...
 0120-33-8517 豊川市穂ノ原三丁目14番地16
 TEL:0533-86-8517(代)

詳しくはホームページ http://www.shimizu-s.net
 をご覧ください。

宅配123 フランツウスリー

ご高齢の方 介護の方へ
 お食事をお届けします!

2013年度おせち
 と子約交付開始!

宅配料無料
 1食からでもお届けします
 前日の17時まで受付致します

● 無添加で栄養バランスのよい和食中心のメニュー
 ● お昼・夕食2回とも配達!! もちろん別メニューです
 ● 介護施設向けのお食事もお提案できます
 ● 糖尿病・腎臓病の方向けのお弁当もあります

1食 525円(税込)～

宅配クックワンツウスリー 豊川店 豊川市稲荷通2-16
 イー・ミライ株式会社 (0533) 56-3005

ぐろうあっぷはうす 家族と共に成長する木の家専門店

K's ファクトリー
 豊川市小田渕町3丁目16番地
 0533-88-4966

ぐろうあっぷはうす 検索

信愛グループ 豊川市国府町流霞103番地
 TEL. 0533-82-2707

グループホームみかんの樹

グループホームとは 認知症の高齢者の方が、専門スタッフに囲まれて、家庭的な環境のもと少人数で暮らし施設です。ご本人の暮らしのリズムを出来るだけ変えずに、役割をもって自立した生活を送っていただく事で、認知症の進行を抑制したり、症状を改善する効果が期待できます。医師や看護師などの医療スタッフとも24時間連携した安心の体制がとられています。

詳細については、お気軽にお問い合わせ下さい。
 TEL.0533-88-9022
 〒442-0846 豊川市森4丁目85番地の1

看護・介護職員募集しています。
 詳しくはホームページをご覧ください。
 信愛グループ 豊川 検索

※財源確保のため有料広告を掲載しています。広告の内容に関する問い合わせは直接広告主へ。