

催事

Events

春の里地・里山で
身近な生き物を探そう！

環境課 ☎89局2141番

江島河川敷や旗頭山を散策し、春の里地・里山に生息する野鳥や植物などを観察します。

日時 3月24日(日) 午前9時から正午まで

▼集合場所 市役所

▼対象 市内に在住、または在勤の小中学生以上(小学3年生以下は保護者同伴) ▼定員 25人 ▼参加費 無料 ▼申し込み 3月11日(月)から、先着順に受け付け。電話で、環境課へ

とよかわ★星空観望会
春の星空を見よう！

中央図書館 ☎85局5536番

日時 3月20日(水) 午後6時30分から8時30分まで

▼会場 赤塚山公園

▼内容 那須香大阪天文台

の中島健次さんを迎えて、市内で見える春の星座の観望会 ▼定員 100人 ▼会費 300円(当日集金) ▼整理券 3月9日(土) 午前9時30分から、中央図書館2階事務室で、先着順に配布 ▼その他 天候により中止する場合があります。中止の場合はジオスペース館で講師による特別解説を行います

防災セミナー

防災対策課 ☎89局2194番

日時 3月9日(土) 午後1時30分

▼会場 蒲郡市民会館(蒲郡市栄町)

▼内容 たくみ設計室代表・鈴木啓之さんによる「室内の地震対策」と題した講演 ▼対象 東三河に在住、または在勤の方

▼定員 500人 ▼受講料 無料

▼申し込み 3月1日(金)から、先着順に受け付け。電話で、防災対策課へ。市ホームページからも申し込みできます ▼その他 手話通訳があります。参加者には、防災グッズをプレゼントします

フリーマーケット出店者を募集
「いなり楽市」を開催

いなり楽市実行委員会

☎0901419310441

今年1回目のいなり楽市を開催します。豊川稲荷界隈商店街イメーজキャラクター・狐娘ちゃんも登場し、ゲームなどでイベントを盛り上げます。

日時 3月24日(日) 午前10時から午後4時まで(雨天中止) ▼会場 豊川駅周辺 ▼募集数 フリーマーケット 50店 ▼出店料 1ブース1千円(当日集金) ▼申し込み 電話で、いなり楽市実行委員会へ(午後4時から8時まで)



おはなしペーパーサート

3月10日(日)
午前10時30分～11時
童話や昔話などのペーパーサート

よんでよんでの会

3月15日(金)
午前10時30分～11時
お気に入りの絵本の紹介と読み聞かせ

おはなしのとびら

3月2日(土)・14日(木)
午前10時30分～11時
絵本の読み聞かせとパネルシアターなど

絵本となかよしの会

3月6日(水)
午前10時30分～11時30分
0～3歳児向けの絵本の読み聞かせなど

中央図書館

☎85-5536



3月2日(土)～15日(金)

- 会場:おはなしのへや
- 定員:100人 ●会費:無料
- 申し込み:当日、会場へ

音羽図書館

☎80-1355

- 会場:音羽生涯学習会館児童室
- 定員:30人 ●会費:無料
- 申し込み:当日、会場へ

おはなしやさん

3月23日(土)
午後2時～2時30分
絵本の読み聞かせと手遊びなど

御津図書館

☎56-3538

- 会場:児童コーナー
- 定員:30人 ●会費:無料
- 申し込み:当日、会場へ

はっぴーたいむ

3月17日(日)
午前11時～11時30分
絵本の読み聞かせなど

春休み親子映画会

中央図書館 ☎85局5536番

期日 3月24日(日) ▼**時間** 午前の部 10時から▽午後の部 11時30分から ▼**会場** ジオスペース 館多目的ホール ▼**上映作品** 「ふしぎの国のアリス」 ▼**定員** 各回100人 ▼**会費** 無料 ▼**申し込み** 当日、会場へ

介護者交流会

西部高齢者相談センター ☎88局8005番

日時 3月14日(木) 午後1時30分から3時まで ▼**会場** 桜ヶ丘ミュージアム ▼**対象** 高齢者を介護している方 ▼**参加費** 無料 ▼**申し込み** 当日、会場へ

ボランティア・市民活動体験・養成講座 ライフポートとは？ 身近な防災体験

生活活性課 ☎89局2165番

家具の転倒防止や災害時のアレルギー支援について学びます。また、非常食であるアルファ化米の試食があります。
日時 3月31日(日) 午前10時30分から午後2時30分まで ▼**会場** とよかわボランティア・市民活動

センタープリオ(プリオビル4階) ▼**対象** 市内に在住、在勤、または在学の方 ▼**定員** 50人 ▼**受講料** 無料 ▼**申し込み** 3月4日(月)から、先着順に受け付け。電話で、生活活性課へ ▼**その他** 託児(1歳以上の未就学児5人まで。おやつ代として1人につき100円が必要)があります。3月15日(金)まで受け付け。電話で、生活活性課へ

スポーツ

Sports

第1期ミニバスケットボール教室

総合体育館 ☎86局5175番

男子

日時 4月1日から6月24日までの月曜日で全12回。午後6時から9時まで ▼**受講料** 4千円(スポーツ傷害保険料を含む。3月25日の説明会時に集金) ▼**申し込み** 3月24日(日)まで受け付け。直接、または電話で、総合体育館へ

女子

日時 4月7日から6月30日までの月曜日、火曜日、土曜日または日曜日で全12回。午後6時30分から9時まで ▼**受講料** 4千円(スポーツ傷害保険料を含む。3月23

日の説明会時に集金) ▼**申し込み** 3月22日(金)まで受け付け。直接、または電話で、総合体育館へ

共通事項

会場 総合体育館 ▼**対象** 新小学2年生から新6年生まで



ジュニアソフトテニススクール

豊川ソフトテニス協会事務局(鳥山) ☎86局1441番

日時 4月6日から6月1日までの土曜日で全8回。午前9時から11時まで ▼**会場** 市庭球場または上長山庭球場 ▼**対象** 市内の新小学3年生から新6年生まで ▼**定員** 80人 ▼**参加費** 5千円(申込時に集金) ▼**持ち物** シューズ、ラケット ▼**申し込み** 3月16日(土)午後1時30分から3時まで、先着順に受け付け。所定の用紙に記入の上、総合体育館へ

B-1 グランプリ in 豊川

B-1通信

3 Vol.



●扇の展示と関連事業を開始

B-1 グランプリ in 豊川実行委員会事務局 (89 - 2262)

11月9日(土)・10日(日)の2日間、豊川市でB-1グランプリが開催されます。現在、次回開催地に手渡される扇を市役所1階ロビーに展示していますので、ぜひ、ご覧ください。

3月から、B-1グランプリ in 豊川に関連した2つのまちおこし事業が始まります。1つ目は『「いなりん」の鑄造品を作ろう』で、2つ目は『親子で挑戦! 「B-1グランプリ公認検定」 & 「重さピタリいなり寿司作り』です。

詳細については、B-1グランプリ in 豊川のホームページ (<http://toyokawa.b-1grandprix.com/>) でご確認ください。



第5回東三河ジュニアゴルフ大会

豊川ゴルフ協会(東海カントリークラブ内)
☎87局2101番

ラウンド経験があり、18ホールプレーが可能な子どもを対象としたゴルフ大会を開催します。

日時 4月1日(月) 午前9時から
会場 東海カントリークラブ
部門 小学生の部、新小学生4年生から新6年生まで、中学生の部、新中学生1年生から新3年生まで、高校生部、新高校生1年生から新3年生まで
参加費 1千円(プレー料金などとして5千30円が別に必要。当日集金) **申し込み** 3月15日(金)まで受け付け。所定の用紙に記入の上、豊川ゴルフ協会へ

春期ジュニアゴルフスクール

豊川ゴルフ協会(東海カントリークラブ内)
☎87局2101番

日時 3月25日(月) 午後1時から
内容・定員 初級クラス、スナッグゴルフを使った基本練習など、15人程度、中級クラス、コースラウンドなど、8人(ゴルフ経験者に限る)
会場 東海カントリークラブ
対象 市内に在住、または在学の10歳から18歳までの方
受講料 無料 **持ち物** クラ

ブ、ゴルフシューズまたは運動靴
申し込み 3月15日(金)まで受け付け。所定の用紙に記入の上、豊川ゴルフ協会へ
その他 クラブのない方はご相談ください



第1期水泳教室

小坂井B&G海洋センター
☎73局1850番

4月16日から7月上旬までの全10回で、水泳教室を開催します。
対象・曜日・時間・定員 下表のとおり
会場 小坂井B&G海洋センター
受講料 1万500円(親子ベビーは1万1千円。施設使用料および、保険料を含む)
申し込み 3月6日から14日までの午前10時30分から午後8時30分まで受け付け(3月10日は午後4時30分まで、14日は午後7時まで受け付け)。直接、小坂井B&G海洋センターへ。応募者多数の場合は、市内に在住の方を優先の上、

抽選。園児、小学生、親子ベビーの申し込みには、認印が必要です

区分	対象	曜日・時間	定員
園児	年少以上の園児	火・水曜日 15:30～16:30 木・金曜日 16:30～17:30	30人
園児・小学生	年少以上の園児と小学生	火・水曜日 16:30～17:30 木・金曜日 15:30～16:30	30人
小学生	小学生	火・水・木・金曜日 17:30～18:30	35人
成人	15歳以上の方	木曜日 19:00～20:00 金曜日 10:30～11:30	20人
成人上級	15歳以上でクロールが25分以上泳げる方	金曜日 11:30～12:30	20人
水中エアロ	15歳以上の方	水曜日 19:00～20:00 木曜日 11:00～12:00	40人
親子ベビー	就園前でおむつを使用していない2・3歳児とその保護者	水曜日 11:00～12:00	15組

講座教室

Courses

3つの講座の受講生を募集

豊川文化協会 ☎89局7082番

初心者向けの講座です。

■フラダンス講座

日時 4月4日から5月23日まで

の木曜日で全5回。午後7時30分から9時30分まで
会場 小坂井文化会館
講師 高木よし子さん
定員 20人 **受講料** 1千円

■陶芸教室 I

日時 4月9日から6月18日までの火曜日、または金曜日で全8回。午後2時から4時まで
会場 桜ヶ丘ミュージアム
講師 金田貴子さん
定員 20人 **受講料** 2千円(材料費として2千円程度が別に必要)

■茶道講座 I (抹茶)

日時 4月13日から5月25日までの土曜日で全5回。午前10時から正午まで
会場 桜ヶ丘ミュージアム
講師 南坊流・原裕陽さん
定員 15人 **受講料** 1千円(実費として1千500円程度が別に必要)

共通事項

対象 16歳以上の方 **申し込み** 往復はがきに①講座名②住所③氏名④年齢⑤電話番号⑥勤務先(学校名)——を記入の上、豊川文化協会(〒442-0064 桜ヶ丘町79の2 桜ヶ丘ミュージアム内)へ。

1人1通だけ有効。応募者多数の場合は、市内に在住、在勤、または在学の方を優先の上、抽選。また、応募が10人に満たない場合は、原則開講しません **応募期限** 3月20日(水) **消印有効**

点訳・音訳ステップアップ研修会

県盲人福祉連合会(明生会館)
☎(0532)52局2614番

視覚障害者の福祉に理解と情熱を持つ方向けの講座です。

■点訳ステップアップ研修会

日時 4月16日から25年3月18日までの火曜日で全30回。午前10時から正午まで
▼内容 点訳技術や表記法、点訳実技など

■音訳ステップアップ研修会

日時 4月19日から25年3月7日までの金曜日で全24回。午前10時から正午まで
▼内容 音訳技術や正しい発音、音訳実技など

共通事項

会場 点字図書館「明生会館」(豊橋市東松山町)
▼対象 おおむね

春休み、カヌーに乗ろう!



小坂井B&G海洋センター ☎73-1850

市内に在住の小学3年生から6年生までを対象に、室内温水プールでカヌー体験を行います。

期日 3月25日(月) ▶ **時間** 午前の部 = 10時から正午まで ▶ 午後の部 = 2時から4時まで ▶ **会場** 小坂井B&G海洋センター ▶ **定員** 各回16人 ▶ **参加費** 650円(保険料を含む) ▶ **申し込み** 3月5日から12日まで受け付け。直接、小坂井B&G海洋センターへ。応募者多数の場合は抽選

60歳未満の方 ▼ **受講料** 無料(テキスト代などとして6千円程度が別に必要) ▼ **定員** 20人 ▼ **申し込み** 3月1日から4月5日まで、先着順に受け付け。電話で、明生会館へ

小坂井文化センター講座

小坂井文化センター ☎78局3586番

4月から26年3月までの土曜日に、月3・4回の講座を行います。日程については、お問い合わせください。

■書道教室(習字)

開始期日 4月6日(土) ▼ **対象** 新小学3年生から新6年生まで ▶ **時間** 子どもの部 ▶ 市内に在住の午前9時30分から10時20分まで ▶

大人の部 ▶ 市内に在住の15歳以上の方 ▶ 午前10時30分から11時30分まで ▶ **講師** 坂部新蔵さん ▼ **定員** 各部12人 ▼ **会費** 無料(教材費として1千500円および、展示用額などの実費が別に必要) ▼ **持ち物** 書道用具一式、筆記用具、半紙

■子ども英会話教室

開始期日 4月13日(土) ▼ **時間** 午前9時から10時まで ▼ **講師** ピーター・キスさん ▼ **対象** 市内に在住の新小学1年生 ▼ **定員** 15人 ▼ **会費** 無料(教材費として1千500円が別に必要) ▼ **持ち物** 筆記用具

共通事項

会場 小坂井文化センター ▼ **申し込み** 3月12日から21日までの午前9時から午後5時まで受け付け(18日、20日を除く)。直接、または電話で、小坂井文化センターへ。応募者多数の場合は抽選

その他 Others

臨時専門職員の登録を受け付け

保健センター ☎89局0610番
市では、パート保健師など臨時専門職員の登録を受け付けていま

す。
登録職種 ①保健師 ②看護師 ③管理栄養士 ④歯科衛生士 ⑤臨床心理士の認定を受けた方、または大学で心理学を専攻した方 ▼ **申し込み** 随時受け付け。履歴書と、資格のある場合は資格免許証などのコピーをお持ちの上、保健センターへ



市遺児の育成をはかる手当を3月15日に支払います

子ども課 ☎89局2133番

母子家庭などに支給している市遺児の育成をはかる手当を3月15日(金)に、あらかじめ指定された受給者の口座に振り込みます。手当月額額は、対象児童1人につき2千100円です。今回、お支払いするのは、平成24年12月分から25年3月分までの手当です。また、個別の支払い通知はしませんので、預金通帳などで入金をご確認ください。

韓国語講座（中級）の受講生募集

日時 4月4日から平成26年3月27日までの毎週木曜日で午後7時から8時30分まで ▶会場 在日本大韓民国民団豊川支部事務所（山道町）▶受講料 月額4,000円▶申し込み 3月18日（月）まで受け付け。電話で、豊川支部事務所へ▶問合せ先 在日本大韓民国民団豊川支部（86-2388）

収納嘱託員を募集

収納課 ☎89局2162番

市では、市税などの徴収や納付の奨励などの業務を行う嘱託員を募集します。

募集人員 1人▼**応募資格** 日本国籍を有し、市税などの滞納がなく、普通自動車運転免許証を有し、週30時間程度勤務できる方▼**試験期日・会場** 一次試験▶申込書に記載された内容と、同時に提出の作文に基づく書類選考▼二次試験▶4月24日（水）から市役所で実施▼**申し込み** 申込書類を収納課（北庁舎1階）で配布中。関係書類に写真を添えて、直接、収納課へ▼**申込期限** 3月29日（金）▼**その他** 平成25年6月3日（月）採用予定。報酬は、最初の1カ月は14万円。その後は14万円に歩合給が加算されます。社会保険加入、有給休暇あり

申告はお済みですか

市民税課 ☎89局2129番

市・県民税の申告を、広報「とよかわ」2月1日号でお知らせした日程のとおり、文化会館などで受け付けています。

また、所得税の申告を3月15日（金）まで、消費税及び地方消費

税の申告を4月1日（月）まで豊橋税務署で受け付けています。所得税の確定申告書は、国税電子申告・納税システム（e-Tax）や国税庁のホームページ（http://www.nta.go.jp/）の「確定申告書等作成コーナー」で作成できます。まだ、申告がお済みでない方は、早めに申告をしてください。



2つの無料市民相談が事前予約制になります

プリオ5階市民相談室 ☎82局1305番

現在、プリオビル5階で行っている2つの無料市民相談が、4月から事前予約制になります。

労働相談

相談日 毎月第2木曜日▼**相談時間** 午後1時から・午後2時から・午後3時から各1時間▼**申し込み**

み 相談希望日の2日前まで受け付け。電話で、商工観光課（89局2140番）へ

登記相談

相談日 毎月第1・3火曜日▼**相談時間** 午後1時から・午後1時30分から・午後2時から・午後2時30分から・午後3時から・午後3時30分からの各30分間▼**申し込み** 相談希望日の前日の午前中まで受け付け。電話で、市民相談室（89局2104番）へ

愛知県男女共同参画人材育成セミナーの受講生募集

生活活性課 ☎89局2165番

女性の人材育成を目的として、男女共同参画人材育成セミナーの受講生を募集します。

日時 5月から26年3月までで全10回。午前10時30分から午後3時30分まで▼**会場** 県女性総合センター（名古屋市東区）▼**対象** 心身ともに健康で全講座に出席可能なおおむね20歳から59歳までの女性▼**募集人員** 1人▼**受講料** 無料▼**申し込み** 3月11日から25日まで受け付け。電話で、生活活性課へ。お申し込みいただいた方には、後日、所定の用紙を郵送します。応募者多数の場合は書類選考となります

不動産鑑定士による無料相談会

愛知県不動産鑑定士協会 ☎052-241局6636番

日時 4月6日（土）午前10時から午後4時まで▼**会場** 桜ヶ丘ミュージアム実習室▼**内容** 土地価格、地代、家賃、借地権、相続時の土地の分割、不動産の有効利用など土地に関する相談に不動産鑑定士が応じます▼**相談料** 無料▼**持ち物** 相談内容に関する資料▼**申し込み** 当日、会場へ

寄附・寄贈

ありがとうございます

秘書課 ☎89局2120番

物品 豊川ロータリークラブ▶耕運機・農耕具▶南部中学校PTA▶ドラムセット▶大喜興業▶チャイルドシート・交通安全啓発DVD▶救急振興財団▶応急手当普及用品▶豊橋商工信用組合▶サイレン音付きハンド型マイク▶香月堂▶菓子▶愛知県共済生活協同組合▶車両▶中尾九市▶みかん▶オートック▶ポータブルLEDライト▶御津精機製作所▶書籍▶青山幸子▶絵画▶ひまわり農業協同組合▶米▶現金▶イオンリテール東海カンパニー▶世界心道教▶白倉正彦（敬称略）

4月の無料市民相談

お気軽にお越しください。

市民相談室(市役所北庁舎4階) ☎89-2104		
市民よろず相談(電話相談可)	毎週月～金曜日	9:00～16:00
行政よろず相談(電話相談可)	毎週木曜日	13:00～16:00
人権よろず相談(電話相談可)	毎週火曜日	13:00～16:00
若者就職相談(予約制) (予約は ☎89-2140)	4月はありません	13:00～16:00
消費生活センター(市役所北庁舎4階) ☎89-2238		
消費生活相談(電話相談可)	毎週月～金曜日	9:00～16:00
多重債務相談(電話相談可)	毎週月～金曜日	9:00～16:00
プリオ5階市民相談室(プリオビル5階) ☎82-1305		
法律相談(予約制) (予約は ☎89-2104)	6・13・20・23・27日	13:00～16:00
女性悩みごと相談(電話相談可)	5・19日	10:00～15:00
登記相談(予約制) (予約は ☎89-2104)	2・16日	13:00～16:00
測量相談	12日	13:00～16:00
建築相談	26日	13:00～16:00
労働相談(予約制) (予約は ☎89-2140)	11日	13:00～16:00
発明考案相談	4・18日	10:00～12:00
不動産相談	25日	13:00～16:00
若者自立支援相談 (内容などの問い合わせは ☎67-3201)	4・18日	13:00～16:00
健康福祉センター ☎92-1377 (内容などの問い合わせは、市民相談室 ☎89-2104)		
行政よろず相談	25日	13:00～16:00
音羽支所 ☎88-8000 (内容などの問い合わせは、市民相談室 ☎89-2104)		
行政よろず相談	23日	13:00～16:00
御津生涯学習会館 ☎76-4714 (内容などの問い合わせは、市民相談室 ☎89-2104)		
人権よろず相談	18日	13:00～16:00
小坂井生涯学習会館 ☎72-2165 (内容などの問い合わせは、市民相談室 ☎89-2104)		
人権よろず相談	16日	13:00～16:00

小坂井文化センター ☎78-3586 (内容などの問い合わせは、市民相談室 ☎89-2104)		
人権よろず相談	25日	10:00～12:00
健康福祉センター ☎92-1377 (内容などの問い合わせは、福祉課 ☎89-2131)		
障害者よろず相談	10日	13:30～15:30
御津福祉保健センター ☎77-1500 (内容などの問い合わせは、福祉課 ☎89-2131)		
障害者よろず相談	10日	13:30～15:30
音羽支所 ☎88-8000 (内容などの問い合わせは、福祉課 ☎89-2131)		
障害者よろず相談	10日	13:30～15:30
小坂井文化センター ☎78-3586 (内容などの問い合わせは、福祉課 ☎89-2131)		
心配ごと相談	25日	10:00～12:00
ウィズ豊川 ☎83-5211 (内容などの問い合わせは、福祉課 ☎89-2131)		
内職相談	毎週金曜日	10:00～15:00
聴覚障害相談(手話による相談)	9日	13:30～15:30
知的障害者相談	10日	10:00～12:00
障害者よろず相談	10日	13:30～15:30
障害者就労支援相談(予約制) (予約は ☎65-8511)	11日	10:00～15:00
市役所子ども課(本庁舎1階) ☎89-2133		
ひとり親家庭相談	毎週月～金曜日	10:00～17:00
子育て支援センター(プリオ5階) ☎89-1398・市内各保育園		
乳幼児	子育て支援センター	毎週月～金曜日 10:00～18:00
子育て相談	各保育園	毎週火・木曜日 10:00～15:00
少年愛護センター(子育て支援センター内・プリオ5階) ☎84-5756		
家庭児童相談室(子育て支援センター内・プリオ5階) ☎84-1329		
児童・青少年相談	毎週月～金曜日	10:00～17:00
心理教育相談室「ゆずりは」(予約制) ☎88-8033		
心理教育相談(勤労福祉会館)	毎週月～金曜日	10:00～17:20
心理教育相談(音羽庁舎4階)	毎週月～木曜日	10:00～17:20
心理教育相談(小坂井庁舎2階)	毎週月曜日	10:00～16:50

豊川市コミュニティバス利用者数

路線名	1月分乗車人数	先月比
基幹路線	豊川国府線	724人 ↑
	千両三上線	652人 ↓
	ゆうあいの里小坂井線	648人 ↓
	一宮線	736人 ↓
	音羽線	469人 ↓
	御津線	333人 ↓
	地域路線	音羽地区
御津地区		324人 ↑
一宮地区		785人 ↑
御油地区		209人 ↓

こんたが紹介する

豊川市コミュニティバス

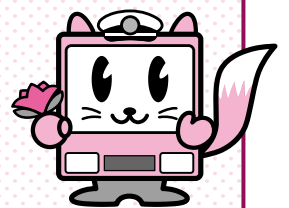

豊川市コミュニティバスキャラクター「こんた」

今月は、車体広告についてお知らせするよ。

コミュニティバスの車体には、広告が貼られているのを知っているかな。車体の側面と後部面にはいろいろなお店、企業、医療機関、施設などの広告が付いているんだよ。車体広告で得られる掲載料は、路線ごとの売り上げとなつて、コミュニティバスの運営費の一部に充てられているんだ。

このように、コミュニティバスはいろいろな人に応援してもらっているんだ。コミュニティバスは市内各地を走っているのだから、いいPRになるんだよ。広告の掲載料は、サイズや掲載する場所によって違うんだ。広告の掲載場所には、空いている箇所もあるから、詳細については地域安心課まで問い合わせしてみよう。



広告掲載場所