

特集

高齢期の運転を考える

～つなげよう 思いやりの心～

<モノ、ヒト、シゴト> 株式会社シバタ

代表取締役 柴田 陽一さん

イベントなどは新型コロナウイルス感染症対策を徹底した上で実施します。参加の際は、手洗い、マスクの着用、身体的距離の確保などにご協力をお願いします。なお、感染拡大防止のため、イベントなどの中止・延期や公共施設の利用制限などを行う場合があります。最新の情報は、市ホームページをご覧ください。

豊川市 公式

● ホームページ

広報とよかわ 検索

広報とよかわ10月号の情報はホームページで確認することができます。
なお、一部の記事で手話動画を掲載しています。



ホームページ

豊川市 公式SNS

Facebook・Twitter・Instagram

魅力発信中

右のQRコードからアクセスできます。

市では、SNSにより、まちの身近な話題や出来事など、魅力的な情報をタイムリーに発信しています。

※通信料は利用者負担です。



Facebook



Twitter



Instagram



マチイロ

スマートフォンなどへ、広報とよかわを配信しています。
※通信料は利用者負担です。



マチイロ

〈ケーブルテレビ〉

CCNetコミュニティチャンネル

行政情報放送(5分番組)

とよかわ市政だより

デジタル
12CH

毎日3回、市のイベント情報や制度などを中心に放送しています。詳しい放送時間については、CCNetの番組表、またはホームページを確認してください。

〈ラジオ〉

FM豊橋

とよかわ Good Choice

84.3
MHz

● 10月の番組

2日	金魚美抄展
16日	ほいとも祭 他
30日	新垣隆・奥村愛デュオリサイタル

上記放送日の12:15~12:25(再放送18:45~18:55)、市のイベント情報やお知らせなどを紹介しています。

※番組内容は変更する場合があります。

◎ 今月の納税 / 納期をお忘れなく

- 固定資産税・都市計画税 3期分
 - 国民健康保険料 3期分
 - 後期高齢者医療保険料 4期分
- 〈納期限〉11月2日(月)

※口座振替をご利用の方は預貯金残高の確認をお願いします。

今月の表紙

昨年、杉森八幡社にある赤坂の舞台上で披露された歌舞伎公演の様子(今年度は中止となります)

CONTENTS 目次

お知らせ	新型コロナウイルス感染症対策	2
特集	高齢期の運転を考える ~つなげよう 思いやりの心~	3
	今月のトピックス	9
	HOT TOPICS	
	スポーツのススメ	11
	SPORTS	
	文化リズム	12
	CULTURE	
	図書館通信	13
	LIBRARY	
	暮らしの情報	14
	INFORMATION	
	子育てするならとよかわし	20
	Child Rearing	
	ほけんコーナー	21
	Health and Fitness	
	TOYOKAWA TIMES	23
	まちの話	
	モノ、ヒト、シゴト	25
	TOYOKAWA PRODUCE	
	暮らしの連絡帳	26
	救急当直医 / 無料市民相談	

10月のイベント

6日	火	つちのいち(9:30~フードアシスあつみ宿店駐車場20日もあり)
18日	日	ほいとも祭2020(10:00~豊川稲荷周辺)

一人ひとりができる新型コロナウイルス感染症対策

新型コロナウイルス感染症のまん延を防止するためには、一人ひとりが感染症予防対策をとることが重要です。

ここでは、市民の皆さんに知っていただきたい情報をお届けします。

最新情報は市ホームページで

感染症に関する最新の情報を掲載しています。



- 保健センター ☎89-0610 (FAX)89-5960
- 新型コロナウイルス感染症に関する問合せ
豊川保健所(一般相談窓口)
☎86-3188 (FAX)89-6758

！ 偏見や差別をなくしましょう

ウイルスへの不安が引き起こす偏見や差別

新型コロナウイルスは、まだ分かっていないことが多いことから、強い不安や恐れを感じる場合があります。不安となる原因を遠ざけたいという気持ちが生じますが、相手は「見えない」ウイルス。そのため、感染者や医療従事者など、感染症に関わる人を「見える」対象として置き換えてしまい、責めたり、不必要に避けたりするなど、差別的な行動をとってしまうことがあります。

思いやりの心を大切に

新型コロナウイルスは、誰もが感染する可能性があります。また、医療従事者や感染者の家族、自宅待機をしている人などは、それぞれの場所で感染拡大を防ぐために努力しています。私たちが恐れるべき相手は人ではなく、ウイルスです。相手の気持ちを考え、一人ひとりが思いやりを持って行動しましょう。

1 冷静に判断しましょう

不安や恐怖の気持ちが大きくなると、周りが見えなくなり冷静な判断ができなくなります。落ち着いて、自身の状況を整理してみましょう。

Check!

- 普段の生活習慣を保つ
- 安心できる人とつながる
- ウイルスに関する情報から距離を置く



2 正しい情報を収集しましょう

テレビやインターネット、SNSなどには、新型コロナウイルス感染症に関する情報があふれ、中には根拠のない情報もあります。情報は、信頼できる情報源から得るようにしましょう。

Check!

- 厚生労働省などから確かな情報を得る
- 確かな情報を共有する
- 差別的な言動に同調しない



！ 「コロナ肥満」にご注意を

適度な運動で肥満予防

新型コロナウイルス感染症の感染拡大防止のため、家で過ごすことが増え、運動量が低下し、体重が増えてしまいがちです。

肥満は、新型コロナウイルス感染症を重症化させるといわれています。特に、内臓脂肪の蓄積がある方は、ウイルスを攻撃する免疫細胞が暴走し、健康な細胞も攻撃してしまうことで重症化すると考えられています。適度な運動を習慣化し、肥満を予防しましょう。

自宅でもできる有酸素運動

ラジオ体操

深く呼吸をしながら、一つひとつの動作を大きく行いましょう。

階段・踏み台昇降

一人ひとりの体力に合った高さの台を使い、腕を大きく振りながら行いましょう。

特集

高齢期の運転を考える

～つなげよう 思いやりの心～

近年、高齢運転者による痛ましい事故が全国各地で起きています。今後、さらに高齢化が進み、高齢運転者の数も増えることが予想される中、悲しい事故をなくすためにはどうしたらよいのでしょうか。

今回の特集では、高齢運転者が関わる交通事故の現状をお伝えするとともに、高齢期の運転について考えます。

詳しいことは、人権交通防犯課（89 - 2149）へ、お問い合わせください。

◆ 自動車（原付を含む）の運転者が加害者となった交通事故件数と高齢者が占める割合の推移（全国）

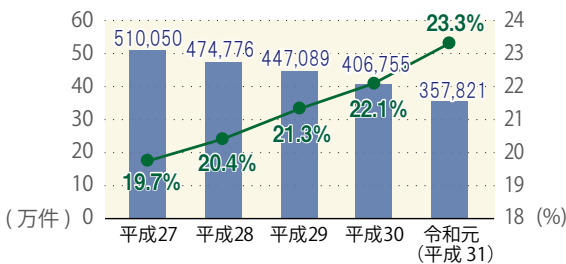

■ 自動車（原付を含む）の運転者が加害者となった交通事故件数（左目盛り）
 ● 65歳以上の運転者が占める割合（右目盛り）

出典：警察庁「交通事故の発生状況」より作成

近年、全国で発生した自動車による交通事故件数は年々減少傾向にあります。令和元年（平成31年）中は35万7,821件で、平成30年と比較すると約5万件減少しました。これは、飲酒運転や運転中におけるスマホ・携帯電話使用などの罰則の強化や道路交通環境の整備、自動車の安全性の向上などによるものとされています。しかし、65歳以上の運転者による交通事故件数が占める割合は、年々高くなってきている状況です。

高齢運転者の事故

◆ 令和元年（平成31年）65歳以上運転者による交通事故の要因（市内）

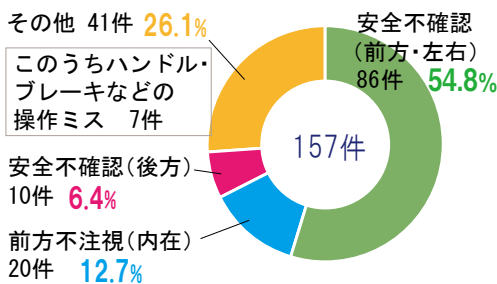

データ提供：豊川警察署

令和元年（平成31年）中に市内で起きた自動車（二輪を除く）による交通事故は705件。そのうち65歳以上の運転者による事故は157件でした。要因で最も多いのは、横切る自動車や歩行者の見落としなど「前方・左右に対する安全不確認」、次に、考え事をして運転に集中せず前をよく見ていないなどの「前方不注視」です。また、ハンドル操作誤りやブレーキ・アクセルの踏み間違いなどの操作ミスによる事故も発生しています。

市内で起きている 高齢運転者の事故要因

∥ 事故はこんなところで起きている! ∥

高齢運転者に多い事故

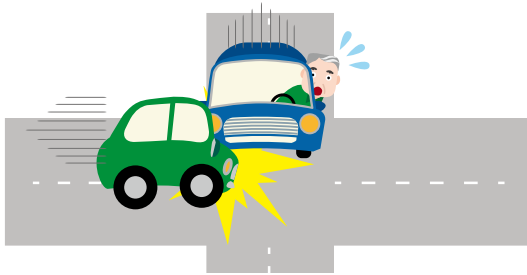

交差点を通過するときに、横切る自動車を見落とし、衝突

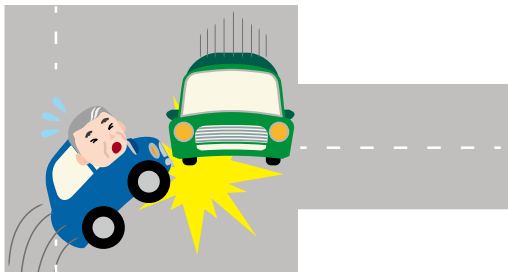

右折するときに、対向の直進車との距離感を見誤り、曲がったため衝突



ハンドル操作を誤り、電柱やガードレールなどの工作物に衝突

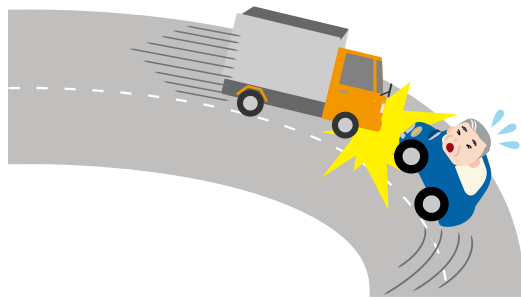

カーブを曲がるときに、スピードの出し過ぎでセンターラインを越え、対向車と衝突



加齢に伴う身体の変化

高齢になると身体機能や認知機能が低下します。特に視力、聴力、運動能力が著しく衰え、視力では視野、運動能力では柔軟性・平衡性・瞬発力の低下が目立つようになります。また、認知機能では記憶力や判断力などが落ちてくるなど、いずれも正確で安全な運転に大きな支障を及ぼします。そのため、70歳以上になると

運転免許の更新時に高齢者講習を受け、75歳以上になると、これに加えて認知機能検査を受けることとされています。高齢者講習では、交通規則や安全運転に関する知識を再確認するための講義と運転の実技講習が行われます。そして、認知機能検査では、記憶力・判断力の検査を行います。「低下している恐れがある」と判定された場合は、「医師による検査を受け、認知症の診断が出ると免許取り消しなどの対象となります。」

安全に運転を 続けるための

チェックリスト

高齢になっても、自動車を安全に運転するために、自身の体のことや運転時に注意することなどをあらためて確認しておきましょう。

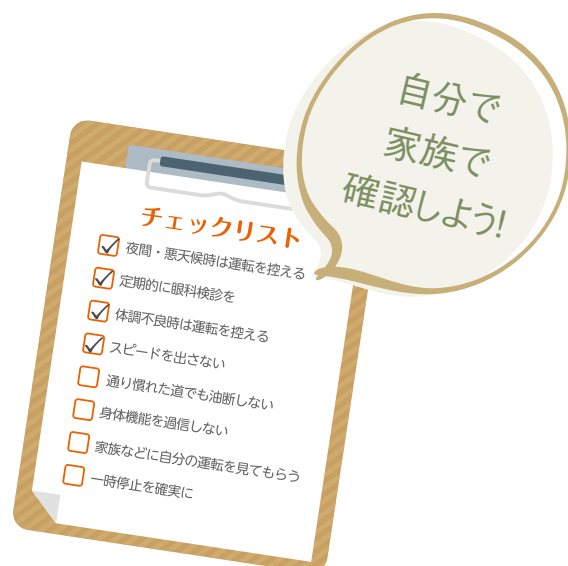

Point

3

体調不良時は
運転を控える

疲れ、めまい
動悸、頭痛



体調がすぐれないと感じたときは、事故を起こす危険性が高まるため、運転を控えましょう。

Point

2

定期的に
眼科検診を



視力の低下や目の病気の早期発見・治療につなげるため、定期的に眼科検診を受けましょう。

Point

1

夜間・悪天候時は
運転を控える



夜間や雨天・降雪など天候が悪いときは、できるだけ運転を控えましょう。

65 歳以上対象



後付け安全運転支援装置の設置費を補助します

後付け安全運転支援装置とは

アクセルとブレーキの踏み間違いや一定範囲に障害物を検知した場合の急加速を抑制する装置などのこと

対象 次の全てに該当する方①市内に住民登録があり、在住②令和3年3月31日時点で65歳以上③自動車運転免許証を有する④市税、自動車税の滞納がない⑤装置を設置する自動車の車検証の使用者である⑥暴力団・暴力団員と密接な関係がない

対象車両 車検証に自家用と記載された自動車

補助額

購入費・設置費(支払額)の5分の4以内(障害物検知機能付き装置は3万2,000円を上限。障害物検知機能のない装置は1万6,000円を上限)

申込

領収書、申込書などをお持ちの上、直接、人権交通防犯課(北庁舎2階)へ。申込書は、人権交通防犯課、市内の装置取扱店にあります(市ホームページからダウンロード可)

その他

対象となる装置や取扱業者など、詳しいことは人権交通防犯課へ、お問い合わせください

Point

6

身体機能を過信しない



早めにブレーキを掛けるなど、視力や運動能力などの低下を補う運転をしましょう。

Point

5

通り慣れた道でも油断しない



自宅近くでの事故が多発します。通り慣れた道でも油断せず安全確認を必ず行いましょう。

Point

4

スピードを出さない



常に速度標識やスピードメーターを確認し、速度を意識した運転をしましょう。

安全運転相談ダイヤル



シャープ ハレバレ

#8080

加齢に伴う身体機能の低下などで運転に不安のある高齢者や障害者、その家族を対象とした相談窓口です。ダイヤルすると発信地を管轄する都道府県警察の安全運転相談窓口につながります。受付時間▶平日 9:00～17:00

その他▶通話料は利用者負担となります

Point

8

一時停止を確実に

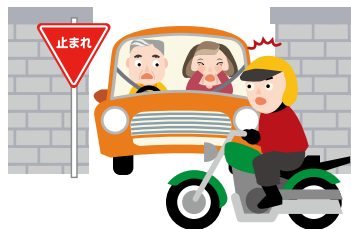

交差点や「止まれ」の標識がある場所では、停止線の手前で必ず一時停止し、確実に安全確認を行いましょう。

Point

7

家族などに自分の運転を見てもらう



家族や友人などに同乗してもらい、自分の運転に危ないところがないか、客観的に見てもらいましょう。

絶対に過信しないこと

Interview



ユタカ豊川自動車学校 教務課長 大野 雄司さん

本校では、70歳以上の方が免許更新時に受ける高齢者講習を行っており、その数は年々増加しています。

高齢になると視力や運動・認知機能が低下します。高齢運転者の行動で多く見られるのは、視野が狭くなることから標識などを見落とし、停止線を越えてしまうことです。また、止まろうと思っても足が動かずに止まれないといった、気持ちと行動のずれも生じてきます。

私たちは、高齢者講習を通してご自身の今の状況を認識してもらい、注意が必要な点をアドバイスしています。そして高齢者の皆さんに最も伝えたいのは、「自分の運転能力を過信しない」こと。基本に立ち返り、適度な緊張感を持って運転することが大切です。

「運転が不安…」

と思っっている方へ

運転免許の自主返納

多くの方が生活する上で必要としている自動車。中には不安を抱えつつ運転を続けている方もいるのではないのでしょうか。運転に不安を感じたら、運転をやめることも一つの選択です。その際には、運転免許を返納するという制度があります。

近年、免許を返納する人は増えており、返納した65歳以上の人は、この10年間で9倍にも上っています。

運転免許を返納した後、自動車を使わない生活に戸惑わないようにするためには、事前の準備が重要です。自動車の代わりとなる移動手段やサービス、それに掛かる費用などについて調べたり、家族や周囲の人からの協力を得たりするなど、備えておきましょう。

返納後の生活への備え

上っています。

運転免許の自主返納とは



運転免許の有効期間内に免許の取消しを申請する制度です。運転免許を返納すると、公的な身分証明書として使える運転経歴証明書の交付を受けることができます。この証明書を提示することで、さまざまな特典を受けることができます。



運転免許を自主返納した方へ

◆ 運転免許自主返納支援事業

運転免許を返納した65歳以上の方を対象に、次のいずれかをお渡します。

- 1 豊川市コミュニティバス回数券（100円券22枚つづり）1冊
- 2 反射材付き傘 1本

申込 運転免許の取消通知書（発行日から1年以内）をお持ちの上、直接、人権交通防犯課（北庁舎2階）へ

◆ 高齢者交通安全サポート制度

運転経歴証明書などを対象店舗に提示することで、買い物やサービスの割引など特典が受けられます。対象店舗などは、市ホームページから確認できます。



配送料の割引



タクシー運賃の割引

返納した方の声

返納後の生活も変わらずに

中央通・女性 87歳

免許の返納を決めたのは、昨年、ニュースで見た高齢運転者による死亡事故がきっかけです。それ以前にも入院のためしばらく運転できない時期があり、自動車がなくなった場合の生活について考えていました。

現在は、これまで自動車で出掛けていた買い物や通院にバスを利用しています。以前より歩くようになり、健康にも良いと感じています。運転経歴証明書の提示でタクシー運賃の割引やスーパーの配送料割引などもあり、必要に応じて利用していきたいです。

運転免許の返納を検討している方へ

運転免許の返納については、東三河運転免許センター（85-7181）へお問い合わせください。

また、返納後の生活に不安のある方は、お近くの高齢者相談センターへご相談ください。連絡先などについては、介護高齢課（89-3179）へお問い合わせください。





高齢運転者標識

70歳以上の運転者が普通自動車を運転するときは、車体の前面と後面に表示をする努力義務があります。

まちで目にする「高齢運転者標識」。これは、高齢者が運転する自動車であることを周りに知らせ、配慮と理解を得ること

合言葉は「思いやり」

事故を防ぐ

思いやりの心

を目的として生まれたものです。この標識を付けた自動車を見つけたら、思いやりとゆとりを持った運転をすることが大切です。

交通事故は、自動車を運転する人だけでなく、歩行者や自転車など全ての人が交通ルールと交通マナーを守ること防ぐことができます。一人ひとりが思いやりを持ちながら、安全を意識した行動をすることで交通事故のない優しい社会にしていきたいでしょう。



高齢者の交通事故を未然に防ぐために

Interview

豊川警察署署長 齊木 敏博さん

高齢化が急速に進む中、高齢者の交通事故を減少させることが喫緊の課題です。高齢者は、事故の被害者になりやすい一方で、近年は高齢運転者が加害者となる事故も少なくありません。身体機能や認知機能の低下による事故を起こさないためにも、免許の更新時に認知機能検査や講習を実施するなど交通安全対策に務めています。

また、高齢運転者がいらっしゃるご家庭では、ご本人の運転の様子に危ないところがないか、日頃から注意して見ていただければと思います。もし、心配なことがあれば相談機関の利用や医療機関の受診をお勧めします。

高齢運転者による交通事故をなくすためには、高齢者の方はもちろん、運転をする全ての方の意識が大切です。ちょっとした気の緩みや過信が安全確認をおろそかにし、事故につながります。常に気を引き締めて、安全運転を心掛けていただくようお願いいたします。

今月のトピックス

HOT TOPICS

2020 10

このコーナーでは、新しく始まる取り組みやたいせつなお知らせをピックアップして紹介します。

●人も猫も幸せなまちづくりのために

地域猫不妊去勢手術費補助金

1 TOPICS

▼環境課(89局2141番)

飼い主のいない猫によるふん尿被害などの環境問題を解決するため、市内で地域猫活動を行う団体に対し、飼い主のいない猫の不妊去勢手術に要した費用を補助します。上限額はメス1頭当たり1万2千円、オス1頭当たり7千円です。補助金の交付には、事前に地域猫活動団体の登録が必要です。詳しいことは、環境課へお問い合わせください。

「地域猫活動」とは

地域で飼い主のいない猫を捕獲して不妊去勢手術を行い、元の場所に戻した後、えさやりやトイレなどの管理を行う活動です。不妊去勢手術を行うことで飼い主のいない猫の増加を防ぎ、適正な管理を行うことで、地域における猫のふん尿被害などを減らすことができます。



補助金手続きの流れ

STEP 1 地域猫活動団体の登録

活動を行う構成員や活動場所などを登録する。

STEP 2 近所への周知・捕獲準備

飼い猫を捕獲しないように、回覧などで近所へ活動について周知する。また、おりなど捕獲の準備を行う(貸出有)。

STEP 3 捕獲・不妊去勢手術の実施

捕獲した猫の不妊去勢手術を動物病院で実施する。



手術済の印
「耳端V字カット」

STEP 4 補助金交付申請手続き

手術に要した費用の領収書を添えて、交付申請を行う。

●川や海の自然環境を守りましょう

10月はクリーン排水推進月間・浄化槽強調月間

2 TOPICS

▼環境課(89局2141番)

身近な水辺を守るため、家庭での生活排水対策や浄化槽の適正な維持管理を心掛けましょう。

■身近な生活排水対策

- ①食べ残し・飲み残しをしない
 - ②三角コーナーや水切りネットで汚れを取り除く
 - ③使用済み油は新聞紙などに吸わせて可燃ごみとして捨てる
 - ④洗剤は正しく量る
- などに心掛けましょう。

■浄化槽の維持管理における義務

●**保守点検(点検・修理など)**
一般的な家庭用の20人槽以下の浄化槽は4カ月に1回、全ばっき方式は3カ月に1回以上行いましょう。

●**清掃**

槽内にたまった汚泥や浮遊物を取り除き、機械類や付属装置の洗浄や掃除を年1回以上行いましょう。

●**法定検査**

法定検査には、浄化槽使用開始後3カ月経過した日から5カ月以内に行う7条検査(浄化槽設置後検査)と、その後毎年1回定期的に行う11条検査(定期検査)があります。

■**保守点検などは専門業者へ**

保守点検は県の登録業者に、また、清掃は市の許可を受けた業者に依頼してください。法定検査は、県が指定した検査機関(市では「中部微生物研究所」)の検査を受けてください。

■**合併浄化槽に転換する方**

既存の単独処理浄化槽や汲み取りから合併処理浄化槽に転換する方に、費用の一部を補助しています。交付を希望する方は事前にお問い合わせください。

● 町内会活動を応援しよう

町内会応援事業所を募集

3

TOPICS

▼ 市民協働国際課(89局2165番)

地域全体で連区・町内会活動を支援するため、町内会などに対し、社会貢献活動の一環として割引などのサービスを提供する「町内会応援事業所」を募集しています。

登録していただいた事業所には、登録済証と登録票(ステッカー)を交付します。登録票を店舗などに表示し、町内会などが利用カードを提示した際には、サービスを提供していただきます。
対象 市内に店舗などを有する事業所
申込 随時受付。申込書を、直接、郵送(〒442-8601 諏訪1丁目)、またはFAX(95局0010番)で市民協働国際課(北庁舎2階)へ。市ホームページでも受付。申込書は、市民協働国際課にあります(市ホームページからダウンロード可)
その他 提供するサービスの内容は、自由に設定できません。応援事業所の情報は、市ホームページなどで紹介

ページからダウンロード可)の情報は、自由に設定できません。応援事業所の情報は、市ホームページなどで紹介



登録票 (ステッカー)



利用カード

サービス内容の例

<下記料金に対する割引>

- 集会所の新築・修繕工事費
- 敬老会・子ども会などの弁当代金
- 防災用品(非常食、非常用トイレなど)代金
- 親睦旅行代金
- お祭り用品のレンタル料 など

● 豊川稲荷周辺でまちなかイベントを開催

ほいとも祭2020

▶ 都市計画課(89局2147番)

4

TOPICS

バス1日フリー乗車券をご利用の方へ

商店街で使える金券を進呈します

イベント当日の「豊鉄バス・豊川市コミュニティバス1日フリー乗車券」をイベント本部(豊川稲荷境内)へお持ちの方に、豊川稲荷周辺商店街で当日使用できる金券(乗車券購入費相当分)を進呈します(先着300人)

車両通行止めのお知らせ



10月18日(日)、豊川駅前、豊川稲荷周辺商店街で、6つのイベントを同時に行う「ほいとも祭2020」を開催します。

■ まち歩き謎解きアドベンチャーゲーム
時間 午前10時から午後2時まで(荒天中止)
会場 豊川稲荷境内他
内容 ほいとも祭開催エリアを会場とした謎解きアドベンチャーゲーム

■ 軽トラ市
時間 午前10時から午後2時まで(荒天中止)
会場 豊川駅前通
内容 新鮮野菜や花、雑貨などを販売する軽トラ市

■ いなり楽市
時間 午前10時から午後3時まで(荒天中止)

会場 豊川稲荷表参道
内容 とよかわブランド大集合フェア、二元気軒下市など

■ 手しごと市
時間 午前10時から午後3時まで(荒天中止)
会場 豊川稲荷境内
内容 手作り品や飲食物の販売、ワークショップなど

■ ワンコイン商店街
時間 午前10時から午後3時まで(荒天中止)
会場 本町商店街
内容 一律500円の飲食物や雑貨などの販売

■ とよかわ農業市
時間 午前10時から午後2時まで(荒天中止)
会場 豊川駅前通
内容 市内で生産された農産物や加工品などの販売

▼ 農務課(89局2138番)
時間 午前10時から午後2時まで(荒天中止)
会場 豊川駅前通
内容 市内で生産された農産物や加工品などの販売

輝け! 未来のトップアスリート Vol.42

〈空手〉原田 心愛 さん (桜木小学校3年)

道着を着て戦う父の姿に憧れ、4歳から空手道場に入門した原田さん。練習や試合でできないことがあると納得するまで練習に打ち込むなど、持ち前の負けん気と集中力で実力をつけてきた。その努力が実り、



入門2年目にして全国大会に出場。自信を持って挑んだものの、初めての大会に緊張で体が動かず、初戦で敗退した。練習の成果を発揮できなかった悔しさから、大会後は道場の練習に加え、父とのパンチ練習に励んだ。その結果、現在まで毎年全国大会に出場し、並み居る強豪と渡り合っている。「将来の夢は、日本一有名な空手家になること。まずは全国大会で優勝したい」と笑顔で話してくれました。



スポーツのススメ

SPORTS

●スポーツ課 ☎88-8036

詳しい情報は

少年剣道教室

申込 ▶ 直接、会場へ

問合せ ▶ スポーツ課

名称	期日・時間	会場	費用
豊川武道館 剣道教室	水曜日 18:30~20:30	武道館	園児1,000円(月額) 小学生2,000円(月額) 中学生1,000円(月額) (入会金1,000円)
国府 剣道教室	土曜日 17:00~19:00 日曜日 9:00~12:00	国府市民館	800円(月額)
牛久保 剣道教室	火・土曜日 18:00~19:30	牛久保小 体育館	1,300円(月額) (第2子以降は1,000円) (入会金1,000円)
新心館 剣道教室	月・水・金・土曜日 18:30~20:30 火曜日 18:30~20:00	東部中 武道場	小学生2,000円(月額) 中学生1,000円(月額) (入会金1,000円)
御油 剣道教室	水・木曜日 19:30~21:00 日曜日 9:30~12:00	西部中 武道場	1,000円(月額)
砥鹿神社 剣道教室	月・水・木・土曜日 19:00~21:00	砥鹿神社 弓道場	小学生2,000円(月額) 中学生5,000円(年額)
剣禅会少年 剣道教室	月・水曜日 19:00~21:00 土曜日 18:30~20:30	豊川高校 剣道場	2,000円(月額)
一宮西部 剣道教室	月・火・木曜日 19:30~21:00	一宮西部小 体育館	1,500円(月額)(小学3年 生以下は1,200円)
御津 剣道教室	水・土曜日 19:00~21:00	御津中 武道場	1,000円(月額)
音羽少年 剣道教室	木・土曜日 19:30~21:00	音羽中 武道場	園児700円(月額) 小学生1,200円(月額)
小坂井 剣道教室	月・木曜日 18:30~20:30 土曜日 9:00~11:00	小坂井中 武道場他	2,000円(月額) (第2子以降は1,500円) (入会金1,000円)

※随時受付。申込などについては、お問い合わせください

ウォーキング教室

日時 ▶ 10月20日~12月1日の火曜日
(11月3日を除く)(全6回) 10:30~11:30

会場 ▶ 陸上競技場周辺

対象 ▶ 中学生以上

定員 ▶ 10人(先着
順)

費用 ▶ 3,300円
(初回に集金)

申込 ▶ 10月7日~
19日、直接、または
電話で、総合体育館へ

問合せ ▶ 総合体育館 ☎86-5175



小坂井B&G海洋センター 利用時間変更のお知らせ

期間 ▶ 11月1日~4月30日

利用時間 ▶ 午前の部は10:30~13:00
/午後の部は14:00~16:30/夜間の
部は17:30~
20:30(日曜日
と祝日は夜間
の部はありません)

問合せ ▶ 小坂井
B&G海洋セン
ター

☎73-1850





新垣 隆さん



奥村 愛さん©WataruNishida



- 文化会館 84-8411
 - 音羽文化ホール(ウィンディアホール) 88-8010
 - 御津文化会館(ハートフルホール) 76-3720
 - 小坂井文化会館(フロイデンホール) 78-3000
 - 桜ヶ丘ミュージアム 85-3775
- 詳しい情報は

コンサート

ピアノとヴァイオリンによる名曲の演奏と楽しいトーク
新垣隆・奥村愛デュオリサイタル～珠玉の時間～

日時 ▶ 12月13日(日)14:00～

会場 ▶ 小坂井文化会館

出演 ▶ 新垣隆さん、奥村愛さん、吉田要士さん、亜聖樹さん

入場料 ▶ 一般3,500円/24歳以下1,000円/一般ペア6,300円/一般トリプル8,400円(全席指定。未就学児の入場は不可。託児あり)

前売り ▶ 10月11日(日)9:00から、各文化会館、桜ヶ丘ミュージアムで発売。10:00から、プリオ、チケットぴあ(☎0570-02-9999・Pコード187-513)でも発売

問合せ ▶ 文化会館

展示

公演予定の古典芸能について知識を深めよう

図書館コラボ展示「古典芸能展」

会期 ▶ 落語は10月20日(火)まで/狂言は10月22日～11月8日

時間 ▶ 9:30～18:00(金曜日は19:00まで)

会場 ▶ 中央図書館三二展示コーナー

内容 ▶ 10月以降に公演の予定がある落語や狂言のポスター展示や関連図書コーナーの設置

問合せ ▶ 中央図書館 ☎85-5536

ボランティアスタッフを募集

公演事業・ロビーコンサートの企画・運営や展示、ワークショップの受付などを行うボランティアスタッフを募集しています。詳しくは、文化会館、桜ヶ丘ミュージアムへお問い合わせください。



企画・運営した公演の様子

コンサート

打楽器のリズミカルな演奏に思わず体も動き出す♪

BIRTH☆ファミリーコンサート

日時 ▶ 12月25日(金)14:00～

会場 ▶ 御津文化会館

入場料 ▶ 一般1,500円/中学生以下500円(全席指定。3歳未満は座席使用時に有料)

前売り ▶ 11月1日(日)9:00から、各文化会館、桜ヶ丘ミュージアムで発売。10:00から、プリオでも発売

問合せ ▶ 文化会館

関連企画

打楽器ワークショップ

日時 ▶ 12月24日(木)13:30～16:30

内容 ▶ 打楽器の鳴らし方やリズムのとり方、音楽の楽しみ方などを学び、翌日のコンサートでBIRTHと一緒に演奏します

対象・定員 ▶ 小学1～4年生は20人/小学5・6年生は15人

申込 ▶ 10月4日～18日、直接、または電話で、文化会館へ。FAX(84-8412)でも受付。応募者多数の場合は抽選

大人の打楽器ワークショップ カホンを叩こう

日時 ▶ 12月18日(金)・22日(火)19:00～21:30

内容 ▶ カホンの演奏方法を学び、25日のコンサートでBIRTHと一緒に演奏します

対象 ▶ 中学生以上

定員 ▶ 15人(先着順)

申込 ▶ 10月4日(日)から、直接、または電話で、文化会館へ。FAX(84-8412)でも受付

【共通事項】

会場 ▶ 御津文化会館

費用 ▶ 無料

その他 ▶ ワークショップに参加する方は、コンサートの入場料が無料となります。ワークショップに参加する小学生と保護者1人は、別に席を確保します

Geospace Topics PICK UP

とよかわ星空観望会「月と火星を見よう!」

望遠鏡を使って、月や火星、カシオペア座やペガス座などの秋の星座を観察します。

- 日時 ▶ 11月21日(土) 18:30~20:30
- 会場 ▶ 赤塚山公園芝生広場
- 講師 ▶ 那須香大阪天文台・中島健次さん
- 定員 ▶ 50人(先着順)
- 費用 ▶ 300円(当日集金)
- 申込 ▶ 10月31日(土)から、中央図書館2階事務室で整理券を配布
- その他 ▶ 中止の場合は、ジオスペース館で星空の特別解説



月

お知らせ 読書週間～「うち読」のすすめ～

10月27日～11月9日は「読書週間」です。中央図書館では、家族で同じ本を読み、本の内容について話し合うことで読書を習慣化し、家族のコミュニケーションを深める「うち読」を推進しています。各図書館で、読書記録や本の感想を書き込める「うち読ノート」を無料で配布しています。この機会に、ぜひご利用ください。



うち読ノート

ノートをつけて、
読書体験を共有しよう!

図書館通信 LIBRARY

- 中央図書館 85-5536
- ジオスペース館 85-5536
- 音羽図書館 80-1355
- 御津図書館 56-3538
- 一宮図書館 93-6069
- 小坂井図書館 72-2169

詳しい情報は

市民名画劇場

日時	上映作品	会場
10月 8日(木) 10:00～13:30～	名犬ラッシー (家路)(字幕)	ジオスペース館 多目的ホール
10月22日(木) 13:30～	銀座化粧	一宮生涯学習 会館集会室

イベント 豊川朗読の会による「秋の朗読会」

日時 ▶ 11月3日(火) 13:30～15:00
会場 ▶ ジオスペース館多目的ホール
内容 ▶ 「もう一度読みたいあの作品」をテーマとした朗読会
対象 ▶ 18歳以上の方
定員 ▶ 30人(先着順)
申込 ▶ 10月8日(木)から、中央図書館2階事務室で整理券を配布



朗読する主な作品

- ◆ 山椒魚(井伏 鱒二) ◆ 行列(夏目 漱石)
- ◆ でんでんむしのかなしみ(新美 南吉) など

HOT NEWS!!

英文多読コーナーのご案内

「英文多読」とは、英語の本を訳さずにたくさん読むことで、英語の力を身に付けていく勉強法です。絵本のような簡単な本から読み始め、少しずつレベルを上げていくため、楽しみながら英語に触れることができます。

中央図書館にある「英文多読コーナー」には1,000冊ほどの英文多読本があります。英語に挑戦したい方・興味のある方は、お気軽にご利用ください。



point

1 英文多読の3原則

- 1 辞書は引かない
- 2 分からないところは飛ばして読む
- 3 つまらなくなったら後回しにする

point

2 英文多読本の特徴

英文多読本は、単語数や難易度に応じてレベルが設定されているため、自身の英語レベルに合わせて読むことが可能です。また、楽しく多読ができるように、映画の原作やアニメなど、幅広いジャンルを扱っています。



©Disney

子ども向けの種類も充実!

※費用の記載のないものは無料 ※郵送先の記載のないものは「〒442-8601 諏訪1丁目1」宛て
 ※HP:市ホームページ ※日時は、特別な記載がある場合を除き、各施設などの開庁日・執務時間内

もっと詳しく知りたい時は

広報とよかわ

検索

はたご de あそぼう!

大橋屋(旧旅籠鯉屋)
 ☎56-2677

■赤坂宿スタンプラリー、俳句・絵手紙展示

日時▶11月1日~29日
 10:00~16:00

会場▶大橋屋

内容▶赤坂宿を歩いて巡るスタンプラリー、「大橋屋」「紅葉」をテーマとした俳句・絵手紙の展示
 その他▶展示する俳句・絵手紙を募集しています。10月25日(日)まで、作品を描いた用紙(俳句は縦297^{ミリ}×横70^{ミリ}、絵手紙ははがきサイズ)に氏名を記入の上、直接、大橋屋へ

■抹茶・生け花体験

期日▶抹茶は11月8日(日) / 生け花は11月15日(日)

時間▶10:30~11:15~13:30~13:45~

会場▶大橋屋

定員▶各回5人(先着順)

費用▶300円

申込▶10月20日(火)から、電話で受付

東三河生態系ネットワークフォーラム

環境課 ☎89-2141

日時▶11月14日(土)
 13:00~17:00

会場▶蒲郡商工会議所(蒲郡市港町)

内容▶生物多様性保全や生態系ネットワーク形成に関する講演、高校生の研究発表、団体の活動紹介

定員▶100人(先着順)

申込▶10月12日~11月5日、FAX(0532-56-0981)で、東三河生態系ネットワーク協議会へ。東三河生態系ネットワーク協議会ホームページでも受付

介護者交流会

西部高齢者相談センター
 ☎88-8005

日時▶10月8日(木)、11月9日(月)
 13:30~15:00

会場▶ウィズ豊川

内容▶介護者同士の情報交換

対象▶高齢者を介護している方

申込▶当日、会場へ

催し・イベント

EVENT

赤塚山公園写生大会

赤塚山公園 ☎89-8891

期日▶10月11日~11月30日

会場▶赤塚山公園(ぎょぎょランド内を除く)

内容▶公園内の風景、動物などの写生

対象▶3歳以上の方

定員▶40人(先着順)

持ち物▶絵の具、水入れなど(画用紙・画板は赤塚山公園で用意)

申込▶当日、ぎょぎょランド1階へ

その他▶作品提出者には記念品があります

つちのいち

秘書課 ☎89-2121

日時▶10月6日(火)・20日(火)、11月3日(火)9:30~12:00(荒天中止)

会場▶フードオアシスあつみ宿店駐車場

内容▶豊川有機農業の会生産者による野菜・加工品の販売など

ほの国イベント情報 10月~12月

愛知県東三河広域観光協議会 ☎0532-54-1484

東三河8市町村の広域連携の一つとして、東三河地域の観光イベントを紹介します。

イベント名(市町村)	期日	会場	内容	問合せ先
秋の茶臼山高原まつり(豊根村)	11月8日(日)まで	茶臼山高原	10月10日~11月8日の土・日曜日、祝日に紅葉のライトアップを行います	茶臼山高原協会 0536-87-2345
MIKAWA de じゃんだらりん(蒲郡市)	10月1日~12月24日	東三河全域、岡崎市、西尾市他	三河の自然、文化、歴史などの魅力を生かした遊びや体験ができるイベントです	蒲郡市観光協会 0533-68-2526
いも煮会 IN 茶臼山(豊根村)	10月11日(日)	茶臼山高原	紅葉で彩られた茶臼山で、直径2 ^{メートル} の大鍋で煮た「いも煮」を振舞います	茶臼山高原協会 0536-87-2345

子どもものづくり教室

豊川市子どもセンター

(生涯学習課内) ☎88-8035

日時 ▶ 10月17日(土)、11月28日(土)9:00~12:15

会場 ▶ プリオ生涯学習会館

内容 ▶ モーターで動く「火星探査ロボットTH2号」作り

対象 ▶ 小学4~6年生

定員 ▶ 各回20人(先着順)

費用 ▶ 600円

持ち物 ▶ 空のペットボトル(500ミリリットル)2本

申込 ▶ 10月6日(火)から、電話で受付



火星探査ロボット TH2号

渥美線電車機銃掃射の体験談を聴く会

平和交流館 ☎95-3069

日時 ▶ 10月31日(土)

9:30~11:30

会場 ▶ 平和交流館

内容 ▶ 太平洋戦争終戦間際に起きた、米軍機による渥美線電車への機銃掃射を体験された方々の話を聴く会

講師 ▶ 豊川流域研究会・山田政俊さん他

定員 ▶ 40人(先着順)

申込 ▶ 10月14日(水)から、電話で受付



渥美線電車機銃掃射跡地

神経難病患者家族教室

豊川保健所 ☎86-3189

日時 ▶ 11月10日(火)

14:00~16:00

会場 ▶ ウィズ豊川

内容 ▶ パーキンソン病友の会による日常生活の工夫についての講話、交流会

対象 ▶ パーキンソン病患者と家族

定員 ▶ 10人(先着順)

申込 ▶ 10月30日(金)まで、電話で受付

豊川海軍工廠平和公園専門講座

平和交流館 ☎95-3069

日時 ▶ 11月14日(土)

13:30~15:30

会場 ▶ 平和交流館

内容 ▶ 豊橋市に残る戦争遺跡の解説など

講師 ▶ 名古屋市教育委員会学芸員・伊藤厚史さん

定員 ▶ 40人(先着順)

申込 ▶ 10月21日(水)から、電話で受付



剪定講習会

シルバー人材センター

☎84-1851

日時 ▶ 11月10日(火)・11日(水)

10:00~15:00(全2回)

会場 ▶ シルバー人材センター他

内容 ▶ 座学と実地講習

対象 ▶ 市内に在住の60歳以上で、シルバー人材センターで剪定業務の従事を希望する方

定員 ▶ 12人(先着順)

申込 ▶ 10月23日(金)まで、電話で受付

備える!中日サバイバルキャンプ ハテナマズオリエンテーリング

防災対策課 ☎89-2194

日時 ▶ 11月1日(日)

10:00~13:30(雨天中止)

10月31日(土)が雨天の場合も中止)

会場 ▶ 豊川市防災センター、市役所駐車場他

内容 ▶ 屋外避難所生活を通して、防災と減災のサバイバル術を学ぶ体験プログラム

定員 ▶ 100人(先着順)

申込 ▶ 当日、豊川市防災センター前駐車場へ

その他 ▶ 5つの体験プログラムに参加すると、オリジナル缶バッジがもらえます



体験プログラム「大声コンテスト」

講座・教室

LECTURE

統合失調症家族教室

豊川保健所 ☎86-3626

時間 ▶ 14:00~15:30

会場 ▶ 豊川保健所

対象 ▶ 統合失調症の方の家族

定員 ▶ 各回30人(先着順)

申込 ▶ 電話、またはFAX(89-6758)で受付

期日	内容	講師
10月15日(水)	「統合失調症 病気の理解と家族としての心がけ」と題した講話	市民病院精神科部長・佐川竜一医師
10月30日(金)	統合失調症当事者による体験談と家族交流会	統合失調症の当事者

認知症サポーター養成講座

東部高齢者相談センター
☎85-6110

日時▶11月4日(水)
13:30~15:30

会場▶ウイズ豊川

内容▶「認知症の方の基礎理解とケア」と題した講座

対象▶市内に在住の方

定員▶25人(先着順)

申込▶電話で受付

**心をつかむ チラシ・WEB
デザイン講座**

市民協働国際課 ☎89-2165

日時▶10月29日(木)
13:30~15:00

会場▶とよかわボランティア・市民活動センタープリオ(プリオ4階)

内容▶配色・書体・レイアウトなど、チラシやWEBのデザインを学ぶ講座

講師▶フジオカヒロタカデザイン事務所代表 藤岡博孝さん

定員▶26人

持ち物▶スマホまたはタブレット、筆記用具

申込▶10月23日(金)まで、電話、FAX(95-0010)、またはHPで受付。応募者多数の場合は抽選 申込はこちら



**自分と相手を尊重した、
人間関係づくり講座**

人権交通防犯課 ☎89-2149

日時▶10月10日(土)
10:00~15:00

会場▶勤労福祉会館

内容▶職場や家庭で生かせるコミュニケーション術を学ぶ講座

講師▶京都橘大学准教授・濱田智崇さん

対象▶男性の方

定員▶20人(先着順)

申込▶電話で、豊川共生ネットみらい(090-6088-5309)へ

来年の干支(丑)をつくろう

清掃事業課 ☎89-2166

日時▶11月27日(金)
9:30~12:00

会場▶勤労福祉会館

内容▶端切れで干支(丑)飾り作り

対象▶市内に在住の方

定員▶12人

持ち物▶裁縫道具

申込▶10月30日(金)まで(必着)。往復はがきに①講座名②郵便番号・住所③氏名④電話番号を記入の上、清掃事業課へ。1人1通だけ有効。応募者多数の場合は抽選



干支(丑)飾り

**もっと知りたい!大橋屋(旧
旅籠鯉屋)で歴史散歩**

観光協会 ☎89-2206

日時▶11月26日(木)
11:00~12:00

会場▶大橋屋

内容▶保存修理工事で再現された江戸時代の建築物・大橋屋の歴史や造りの解説など

講師▶大橋屋ボランティアガイド

定員▶30人(先着順)

費用▶300円

持ち物▶筆記用具

申込▶10月12日(月)から、電話、またはFAX(89-2276)で受付



大橋屋

介護・生活支援サポーター養成講座

東部高齢者相談センター
一宮出張所 ☎93-0801

日時▶11月5日~12月3日の木曜日(全5回)
13:30~15:30

会場▶勤労福祉会館

内容▶高齢者の買い物や掃除、ごみ出しなどの生活支援を行うサポーターを養成する講座

対象▶市内に在住の方

定員▶20人(先着順)

持ち物▶筆記用具

申込▶電話で受付

回想法

介護高齢課 ☎89-2105

日時▶11月17日~12月22日の火曜日(全6回)
13:45~15:00

会場▶勤労福祉会館

内容▶過去の体験などを語り合い、脳を刺激し、気持ちを元気にする教室

対象▶市内に在住のおおむね65歳以上の方

定員▶10人(先着順)

申込▶10月19日9:00~23日、電話で受付

シニア介護人材育成講座

東三河広域連合介護保険課
☎0532-26-8472

日時▶11月17日(火)・18日(水)・20日(金)・25日(水)・27日(金)(全5回) 10:00~15:00

会場▶新城文化会館(新城市宇下川)

内容▶認知症の理解を深め、介護の方法など基礎的な知識や技術を学ぶ講座

講師▶中部福祉保育医療専門学校講師

対象▶東三河に在住、または在勤で、介護事業に従事していない方

定員▶40人(先着順)

申込▶電話で、中部福祉保育医療専門学校(83-4000)へ

資源と家庭ごみ収集 カレンダーの広告事業主

清掃事業課 ☎89-2166

掲載期間 ▶ 令和3年4月1日(木)から1年間

掲載場所 ▶ 資源と家庭ごみ収集カレンダー(令和3年度版)下側

掲載枠数 ▶ 3枠

サイズ ▶ 縦4㍻×横9㍻

規格 ▶ JIS規格のフルカラー

発行部数 ▶ 7万7,500部

費用 ▶ 1枠3万円

申込 ▶ 10月16日(金)まで、申込書に広告原稿案、会社案内などを添えて、直接、清掃事業課(北庁舎2階)へ。申込書などは、HPからダウンロードできます



広告 広告 広告

事業系ごみ分け方・出し方 マニュアルの広告事業主

清掃事業課 ☎89-2166

掲載期間 ▶ 令和3年3月から5年間

掲載場所 ▶ 事業系ごみ分け方・出し方マニュアル(令和2年度版)裏表紙

掲載枠数 ▶ 6枠

サイズ ▶ 縦9㍻×横9㍻

規格 ▶ JIS規格のフルカラー

発行部数 ▶ 1万部

費用 ▶ 1枠2万円

申込 ▶ 10月16日(金)まで、申込書に広告原稿案、会社案内などを添えて、直接、清掃事業課(北庁舎2階)へ。申込書などは、HPからダウンロードできます



表紙



裏表紙

親子ふれあい工房

豊川市子どもセンター
(生涯学習課内) ☎88-8035

日時 ▶ 10月24日(土)

10:30~12:00

会場 ▶ プリオ生涯学習会館

内容 ▶ 親子で楽しむ簡単パステルアート

対象 ▶ 小学1~3年生と保護者

定員 ▶ 12組(先着順)

申込 ▶ 10月8日(木)から、電話で受付



パステルアート

募集

RECRUITMENT

市ホームページバナー広告事業主

秘書課 ☎89-2121

掲載期間 ▶ 令和3年1月1日(金)から1月単位で、最大12月

掲載場所 ▶ HPトップページ下側

掲載枠数 ▶ 20枠

サイズ ▶ 縦60ピクセル×横150ピクセル

規格 ▶ GIFまたはJPEG形式の静止画で100KB以内

費用 ▶ 1枠1万円/月

申込 ▶ 10月19日(月)まで(必着)。申込書に広告原稿案、会社案内などを添えて、直接、または郵送で、秘書課(本庁舎2階)へ。申込書などは、HPからダウンロードできます



広告欄(20枠)

いきいきシニアスクール

南部高齢者相談センター
☎89-8820

日時 ▶ 11月10日(火)

13:30~15:30

会場 ▶ ウィズ豊川

内容 ▶ 「高齢者介護技術入門～排泄介助の基本:トイレへの移動・ポータブルトイレの利用～」と題した講座

対象 ▶ 市内に在住の方

定員 ▶ 20人(先着順)

持ち物 ▶ 筆記用具、室内用靴

申込 ▶ 電話で受付

その他 ▶ 動きやすい服装で参加

介護予防サポーター養成講座

介護高齢課 ☎89-2105

日時 ▶ 11月25日~12月16日の水曜日(全4回)

13:30~15:30

会場 ▶ 勤労福祉会館

内容 ▶ 介護予防教室の運営協力ボランティアを養成する講座

対象 ▶ 市内に在住の方

定員 ▶ 10人(先着順)

持ち物 ▶ 筆記用具

申込 ▶ 電話で受付

消しゴム落款作り

三河天平の里資料館
☎88-5881

日時 ▶ 10月25日(日)

10:00~12:00

会場 ▶ 三河天平の里資料館

内容 ▶ 消しゴムを使った自分の名前入り落款(はんこ)作り

対象 ▶ 中学生以上

定員 ▶ 10人(先着順)

費用 ▶ 200円

申込 ▶ 10月7日(水)から、電話で受付



私立高校と私立専修学校 高等課程の授業料を補助

学校教育課 ☎88-8033

対象 ▶ 10月1日現在で、市内に住所を有し、①私立高校の全日制・定時制または私立専修学校高等課程に在学している生徒の授業料を負担する保護者②私立高校の全日制・定時制または私立専修学校高等課程に在学し、年間を通して一定の職業につき、本人が授業料を負担している勤労生徒

補助金額 ▶ 所得基準による規定の金額

申込 ▶ 11月30日(月)まで。在学から配布される申込書を、直接、在学校、または学校教育課(音羽庁舎3階)へ。申込書は、学校教育課にもあります

その他

OTHERS

農業集落排水施設をご利用の方へ

下水管理課 ☎93-0157

農業集落排水施設使用料を正しく算定するため、①世帯の人数に異動が生じたとき②施設の使用を休止するとき、または休止中の施設の使用を再開するとき③建物の取り壊しなどで施設そのものが無くなるなどのいずれの場合も、連絡してください。

アルコール専門相談

豊川保健所 ☎86-3626

日時 ▶ 11月18日(水)
13:30~15:00

会場 ▶ 豊川保健所

内容 ▶ 精神科医師や断酒会会員による相談

対象 ▶ アルコールの問題に悩んでいる方や家族

定員 ▶ 3組(先着順)

申込 ▶ 10月19日(月)から、電話で受付

市営住宅入居者募集

建築課 ☎89-2144

入居予定日 ▶ 令和3年1月1日(金)

入居資格 ▶ ①市内に在住、または在勤②現に同居し、または同居しようとする親族がある③現に住宅に困窮していることが明らかである④条例に定める収入基準に適合している⑤入居予定者が暴力団員でない⑥3DKは2人家族以上(一部住宅は単身者でも可)⑦4DKは4人家族以上⑧福祉枠は高齢者世帯、障害者世帯、母子・父子世帯、子育て世帯などに該当

申込 ▶ 10月14日(水)まで、申込書を、直接、建築課(北庁舎4階)へ。申込書は、建築課にあります(HPからダウンロード可)

抽選会 ▶ 10月22日(木)10:00から、市役所本34会議室(本庁舎3階)

その他 ▶ 契約時に連帯保証人1人と敷金(入居決定時の家賃3カ月分)が必要

間取り	住宅	戸数(うち福祉枠)
3DK	上野	2戸(-)
	西豊	2戸(1戸)
	東部	3戸(-)
	睦美	3戸(-)
4DK	八幡	1戸(-)
	東部	1戸(-)
	睦美	1戸(-)
	上野	2戸(1戸)

※東部住宅3DKの3戸のうち2戸は、単身者(60歳以上、または障害者など)でも入居可

※野口・東数谷原・平尾・千両住宅は、随時募集



睦美住宅

暮らし・手続き

PROCEDURE

電子カルテシステム停止に伴う診療制限

市民病院経営企画室
☎86-1111

市民病院では、電子カルテシステムの更新作業に伴い、下記の間で、救急車搬送の受け入れなど、診療を一時的に制限させていただきます。救命救急センターを受診する方は、長時間の待ち時間が発生する可能性や、症状によっては他院への受診・転院をお願いする可能性がありますので、あらかじめご了承ください。

また、11月2日(月)の外来診療は休診とさせていただきます。ご理解とご協力をお願いします。

救命救急センター
診療制限時間帯

10/31(土)20:00~
11/2(月)8:00

外来休診日

11/2(月)

37.5度以上の発熱の症状がある方は受診前に相談を

保健センター ☎95-4801

市内医療機関では、インフルエンザなどの感染症対策のため、発熱がある方を診察する際、車での待機をお願いしたり、待合室を分けたりするなどの対策を行っています。

37.5度以上の発熱の症状がある方は、受診前に、各医療機関へ電話などでご相談ください。安全な受診体制を維持するため、ご協力をお願いします。

豊川市男女共同参画情報紙「ゆい」

人権交通防犯課 ☎89-2149

男女共同参画に関する市のイベントや国の動向などを掲載した、男女共同参画情報紙「ゆい」2020年秋・冬号を発行しました。各公共施設で配布しています。HPでもご覧いただけます。



「ゆい」秋・冬号
はこちら

**名古屋法務局
相続登記促進強化週間**

名古屋法務局
☎052-952-8170

11月9日～13日の相続登記促進強化週間に合わせ、司法書士、土地家屋調査士などが、相続登記や境界問題に関する電話での手続案内を、通常の受付時間より延長して実施します。

日時 ▶ 11月9日～13日
9:00～19:00

申込 ▶ 10月30日(金)まで、電話で受付

ママ・ジョブ・あいちの出張相談

商工観光課 ☎89-2140

日時 ▶ 11月16日(月)13:00～16:00(1人50分程度)

会場 ▶ プリオ5階市民相談室

内容 ▶ 専門カウンセラーによる個別相談

対象 ▶ 結婚・出産・育児などで離職し、再就職を目指している方

定員 ▶ 3人(先着順)

申込 ▶ 電話、またはFAXで、ママ・ジョブ・あいち(電話・FAX052-485-6996)へ

污水管に雨水を流してはいけません

下水管理課 ☎93-0154

市内の下水道は、污水と雨水を別々に流す「分流式」です。污水管に雨水が流れ込むと、下水道が使えなくなったり、污水があふれたりします。雨どいや屋外の水道設備が污水管につながっていないか、污水ますのふたが雨水用の穴あきのふたに変わっていないかなど、宅地内の排水設備の確認をお願いします。

なお、雨水管と污水管を切り離す工事費用は自己負担となります。

とよかわ生涯学習ガイドブック

生涯学習課 ☎88-8035

文化・芸術、育児・健康・福祉、趣味・教養・情操、生活・安全・人権、スポーツ、国際・語学、まつり・イベントの情報を掲載したガイドブックを発行しました。各公共施設で配布していますので、ご活用ください。



全国一斉情報伝達試験

防災対策課 ☎89-2194

全国瞬時警報システム(Jアラート)による情報伝達試験を実施します。

日時 ▶ 10月7日(水)11:00ごろ

内容 ▶ 同報系防災行政無線の屋外拡声子局と戸別受信機から、試験放送のアナウンスが流れます

巡回農地相談

農業委員会(農務課内)
☎89-2138

日時 ▶ 10月29日(木)
13:30～16:00

会場 ▶ 市役所本34会議室(本庁舎3階)

内容 ▶ 農地転用や農地の売買などの相談

対象 ▶ 市内に在住の方、または市内に農地を所有する方

申込 ▶ 当日、会場へ

行政相談のご利用を

市民相談室 ☎89-2104

10月19日～25日は、行政相談週間です。市では、国から委嘱された行政相談委員による無料相談を実施しています。

日時 ▶ 木曜日13:30～15:30

会場 ▶ 市民相談室(北庁舎4階)

行政相談委員 ▶ 白井敏晴さん(赤坂町)、鈴木正子さん(諏訪)、田辺美佐子さん(伊奈町)、松倉白鶴さん(上長山町)

食品ロス削減月間

清掃事業課 ☎89-2166

10月は、食品ロス削減月間です。国内では、食べられるのに廃棄される食品「食品ロス」が年間612万トンを発生しています(農林水産省平成29年度推計値)。食品ロスを減らすため、買い過ぎない、料理を作り過ぎない、外食時には注文し過ぎないなどを心掛けましょう。

**TOYOKAWA
DATA**

●人口と世帯/9月1日現在	
総数	183,963人(-45人)
男	91,697人(-25人)
女	92,266人(-20人)
世帯	73,799世帯(+63世帯)

()内は前月比

●火災と救急/8月	
火災	4件
救急	704件

豊川消防署調べ

※交通事故状況と犯罪発生状況については、HPを確認してください。



市遺児の育成をはかる手当を支払います

▼子育て支援課

10月定期支払い分(9～10月分)を10月15日(木)に、指定された金融機関口座へ振り込みます。個別の支払い通知はありませんので、預金通帳などで確認してください。

アラフォー・ママの会

▼子育て支援センター

日時▶ 10月30日(金)13:30～14:30

会場▶ やねのにつぼうホール豊川(プリオ5階)

内容▶ 育児に関する情報交換や交流など

対象▶ おおむね38歳以上で生後6カ月頃までの第1子をもつ方、または第1子を妊娠中の方

定員▶ 10組(先着順)

持ち物▶ 子どもを寝かせるためのバスタオルなど

申込▶ 10月13日～23日、電話で受付

その他▶ 終了後は、乳幼児と保護者や妊娠中の方などが集まる「つどいの広場MAH」の見学もできます

令和3年度児童クラブ入所申込の受付

▼子育て支援課

令和3年4月からの児童クラブ入所申込を受け付けます。

開所時間▶ 月～金曜日の授業終了後～18:00(学校休業日は8:00～18:00)。就労時間などにより19:00までの延長利用も可

休所日▶ 土・日曜日、4・5月の祝日、お盆、年末年始

対象▶ 市内の小学校に在学し、就労などの理由により、昼間、自宅に保護者がいない児童(一宮西部・御津南部・小坂井東・小坂井西小学校に通学する児童は除く)

費用▶ 月額7,500円(8月は月額1万3,000円)。19:00まで延長利用する場合は月額1,000円が別途必要。兄弟・姉妹で同時に入所した場合は割引があります

申込▶ 11月9日～18日(15日(日)9:00～12:00も受付)、申込書などを、直接、子育て支援課(本庁舎1階)へ。申込書などは子育て支援課、各児童クラブにあります(市ホームページからダウンロード可)

その他▶ 現在、入所している児童も申し込みが必要です。開所時間、休所日、費用などは変更することがあります。一宮西部・御津南部・小坂井東・小坂井西小学校の児童は、保護者会運営の各児童クラブへお問い合わせください



豊川市の子育て情報をお届けします

- ◎ 子育て支援課 ☎ 89-2133
- ◎ 保育課 ☎ 89-2274
- ◎ 子育て支援センター ☎ 89-1398
- 子どもの発達についての相談に関しては
- ◎ 児童発達支援相談窓口 ☎ 56-8733
- 子育ての訪問相談に関しては
- ◎ 利用者支援専用ダイヤル ☎ 89-7031

児童手当を支払います

▼子育て支援課

10月定期支払い分(6月～9月分)を10月7日(木)に、指定された金融機関口座に振り込みます。個別の支払い通知はありませんので、預金通帳などで確認してください。

親子あそび教室

▼子育て支援センター

入園前の子どもと保護者を対象とした親子あそび教室を行います。

日時▶ 11月11日(水)10:00～11:00

会場▶ ふれあいセンター多目的ホール

内容▶ 体を使った触れ合い遊び

対象▶ 市内に在住の入園前の子どもと保護者

定員▶ 30組(先着順)

申込▶ 10月26日～11月6日、電話で受付



里親になりませんか

▼子育て支援課

県では、里親になってくださる方を募集しています。里親とは、親の病気や離婚、虐待などさまざまな事情により、家庭で生活できなくなった子どもたちを、自分の家庭に迎え入れ、温かい愛情と理解をもって養育していただく方です。詳しいことは、東三河児童・障害者相談センター(0532-54-6465)へお問い合わせください。



Health and Fitness



「8020めざそう会」会員の登録募集

80歳になっても20本の歯を保つことを目指す「8020運動」の推進と、口の機能を向上させ、最後まで口から食べる幸せを実現するため、「8020めざそう会」会員の登録を募集します。

対象 ▶ 65歳以上の方で、自分の歯(治療歯を含む)が20本以上ありそうな方

申込 ▶ 電話で、保健センター(95-4803)へ

その他 ▶ 登録をした方には、年2回(6月と11月頃)に「8020秘訣講座」のお知らせを郵送します

● 保健センター 89-0610
 詳しい情報は

高齢者インフルエンザ定期予防接種

期間 ▶ 令和3年1月31日(日)まで

対象 ▶ 65歳以上の方と60~64歳で身体障害者手帳(心臓・腎臓・呼吸器・ヒト免疫不全ウイルスによる免疫機能障害)1級をお持ちの方

費用 ▶ 無料

持ち物 ▶ 予診票、健康保険証など住所が確認できるもの

申込 ▶ 対象者には、9月下旬、予診票を送付いたします。希望する方は、予診票の裏面に記載のある実施医療機関に直接、予約をしてください

健康づくり推進員養成講座

時間 ▶ 13:30~15:30

会場 ▶ 保健センター

内容 ▶ 健康に関する情報を地域へ発信し、健康づくりを進めるボランティアを養成する講座

定員 ▶ 15人(先着順)

申込 ▶ 電話で、保健センター(95-4803)へ

期日	内容
11月19日	とよかわ知っ得「健幸(けんこう)情報」
12月 3日	いつでも動ける身体づくり
12月17日	元気に過ごすための原動力 睡眠のパワー、健康には健口(けんこう)づくり
1月14日	手ばかり栄養学
1月28日	市民協働ってなんだろう? 健康な地域づくり、これから私にできること(交流会)

※全5回。いずれも木曜日

地域巡回健診 会場変更(一部)のお知らせ 問合せ先 ▶ 保険年金課(89-2135)

広報とよかわ9月号17ページでお知らせしました「地域巡回健診」について、新型コロナウイルス感染拡大の状況を鑑み、一部の会場を変更します。変更となる会場は、下記の赤字箇所です。予定されていた皆さまには、ご不便、ご迷惑をお掛けしますが、感染防止対策の徹底のため、ご理解いただきますようお願いいたします。なお、感染拡大の状況により、今後も変更、中止となる場合がありますので、最新の情報は市ホームページをご覧ください。



受付時間	9:30~11:00	13:30~15:00	
期日	会場	会場	
10月	6日(火)	音羽福祉保健センター	-
	7日(水)	保健センター	牛久保公民館
	8日(木)	豊川公民館	農業者トレーニングセンター
	9日(金)	小坂井生涯学習会館	小坂井生涯学習会館
	13日(火)	保健センター(※1)	牛久保公民館
	14日(水)	御津福祉保健センター	御津福祉保健センター
	15日(木)	桜ヶ丘ミュージアム	豊川公民館
	16日(金)	-	御油公民館
	19日(月)	-	保健センター(※2)
	21日(水)	-	御津福祉保健センター
11月	23日(金)	-	牛久保公民館
	27日(火)	-	-
	28日(水)	-	桜ヶ丘ミュージアム
	30日(金)	-	豊川公民館
	1日(日)	-	保健センター
2日(月)	-	ゆうあいの里ふれあいセンター	
4日(水)	-	音羽福祉保健センター	
5日(木)	-	御津福祉保健センター	

受付時間	9:30~11:00	13:30~15:00	
期日	会場	会場	
11月	7日(土)	-	保健センター
	9日(月)	-	ゆうあいの里ふれあいセンター
	10日(火)	-	いかまい館
	13日(金)	-	桜ヶ丘ミュージアム
	14日(土)	-	保健センター
	15日(日)	-	保健センター
	16日(月)	保健センター(※1)	保健センター
	17日(火)	豊川公民館	-
	18日(水)	いかまい館	一宮生涯学習会館
	19日(木)	小坂井生涯学習会館	小坂井生涯学習会館
20日(金)	音羽文化ホール	音羽文化ホール	
24日(火)	武道館	武道館	
25日(水)	豊川公民館	豊川公民館	
26日(木)	御油公民館	八南公民館	
27日(金)	牛久保公民館	豊川公民館	

(※1) 1歳~未就学児を対象とした託児あり(各回先着10人)。10月13日(火)を希望の方は、10月6日(火)まで、11月16日(月)を希望の方は、11月9日(月)まで、電話で、保健センター(95-4802)へ
 (※2) 18:00~19:30も実施

すくすく広場

会場 ▶ 保健センター ☎89-0610

教室・相談など	受付日時	対象	備考
女性のための歯っぴー教室	11月27日(金)13:15~13:30	妊娠を希望する方、妊娠中・産後1年未満の方と家族	当日、母子手帳、筆記用具を持って会場へ
1回でわかる!産後ライフ教室	11月 2日(月)13:15~13:30	妊娠中の方と家族	電話で、保健センターへ(市ホームページでも受付)(要予約)
妊産婦歯科健診	11月 9日(月)13:15~13:30	妊娠中・産後1年未満の方(各1回)	当日、母子手帳、筆記用具を持って会場へ
みんなで学ぶ赤ちゃんの気持ち	11月10日(火) 9:45~10:00	生後2・3カ月の子どものと家族	電話で、保健センターへ(市ホームページでも受付)(要予約)
モグモグ教室	11月13日(金) 9:45~10:00	令和2年 6月 1日~15日生まれの子ども	当日、母子手帳、バスタオル、大人用スプーン、筆記用具を持って会場へ
	11月27日(金) 9:45~10:00	令和2年 6月16日~30日生まれの子ども	
親子ピタ・コチョコ教室	11月11日(火) 9:45~10:00	令和2年 2月生まれの子ども	当日、母子手帳、筆記用具を持って会場へ
もうすぐ3歳!知っ得教室	11月17日(火) 9:45~10:00	平成29年12月生まれの子ども	当日、母子手帳、筆記用具を持って会場へ
子ども発達相談	11月 2日(月)13:30~14:30~	就学前の子ども	電話で、保健センターへ(要予約)
子ども栄養相談	11月13日(金)13:30~14:30~	就学前の子ども	電話で、保健センターへ(要予約)

教室・相談	受付日時	会場	対象	備考
ママのリフレッシュ エクササイズ	11月 6日(金)10:00~10:15	いかまい館	令和2年3月・4月生まれの子どもと母	希望する日程を選んで、タオル、飲み物を持って会場へ
	11月19日(木)10:00~10:15	御津福祉保健センター		
育児相談	11月 4日(火) 9:30~10:30	いかまい館	乳幼児と保護者	当日、母子手帳を持って会場へ
	11月10日(火) 9:30~10:30	小坂井生涯学習会館		
	11月18日(火) 9:30~10:30	音羽福祉保健センター		
	11月25日(火) 9:30~10:30	御津福祉保健センター		
	11月30日(月) 9:30~10:30	保健センター		

● 乳幼児健診〈受付時間〉13:00~13:30 / 会場 ▶ 保健センター

健診	期日	対象の子ども	備考
4か月児健診	11月 4日(火)	令和2年 6月11日~20日生まれ	当日、バスタオルを持って会場へ。ブックスタート(読み聞かせ)もあります
	11月12日(木)	令和2年 6月21日~30日生まれ	
	11月24日(火)	令和2年 7月 1日~ 9日生まれ	
1歳6か月児健診	11月11日(火)	対象の方には個別に通知します	当日、歯ブラシを持って会場へ。フッ化物塗布もあります
	11月20日(金)		
2歳児歯科健診	11月 6日(金)		当日、歯ブラシを持って会場へ。フッ化物塗布希望の場合は640円が必要です
	11月19日(木)		
	11月27日(金)		
3歳児健診	11月 5日(木)	当日、自宅で実施した目と耳の検査票と、採尿容器(容器は事前に郵送。当日朝に採尿)を持って会場へ	
	11月17日(火)		
	11月25日(火)		

※共通の持ち物として、母子手帳、赤ちゃんノートの健康診査票、筆記用具

けんこう広場

会場 ▶ 保健センター

教室・相談など	日時	対象	備考
健康相談	11月 2日(月) 9:00~10:00~11:00~	生活習慣・健康に関する相談をしたい方	電話で、保健センターへ(要予約)
こころの健康相談	11月11日(火) 9:30~10:40~	心の健康に関する相談をしたい方	電話で、こころの電話相談専用電話(95-0783)へ(要予約)。電話相談も可
	11月30日(月)13:30~14:40~		
食べ方と栄養相談	11月24日(火) 9:30~10:30~	食生活に関する相談をしたい方	電話で、保健センターへ(要予約)
楽ちん栄養バランス教室 (ばっちり3回コース)	11月25日(火)、12月2日(火)・16日(火)10:00~11:30	食事の適量を学びたい方	電話で、保健センターへ(要予約)
月!!エクササイズ	11月27日(金)13:30~14:30	運動に関心がある方、始めたいと思っている方	電話で、保健センターへ(要予約)

\ 8月のまちの話題を写真で紹介します! /

TOYOKAWA TIMES

8
2020



トヨカワタイムス ● まちの話題

YouTube「豊川市チャンネル」で広報動画

発信中

動画共有サイトYouTubeの「豊川市チャンネル」で、さまざまな動画を配信しています。紙面に掲載されているQRコードから動画サイトにアクセスすることができます。ぜひ、ご覧ください。



豊川市 広報動画 検索



22日

収束祈願の意を込めて 守公神社と国府観音で御霊会神事

国府町にある守公神社と国府観音で、御霊会神事が行われました。新型コロナウイルス感染症の収束を願って営まれた御霊会神事は、疫病が流行した江戸時代に行われた記録があり、開催は約300年ぶり。神社の境内では、地元の煙火組織が疫病退散の願いを込めて手筒煙火14本を放揚し、夜空を明るく照らしていました。

8日

バラ生産者を応援 本宮の湯「バラの祭典」



本宮の湯で、バラの祭典が開催されました。利用者へ日頃の感謝を伝えるとともに、新型コロナウイルス感染症の影響を受けたバラ生産者への支援の一環として、本宮の湯が企画したこのイベント。会場には、バラで作られたアーチやバラのプレゼントなどが準備され、来場者らは笑顔の花を咲かせていました。



23日

誰もが使えるバスケットコート 「グレーブパークコート」がオープン

豊川市出身のラジオDJでとよかわ観光大使を務める小林拓一郎さんが、土筒町にバスケットボールコート「グレーブパークコート」をオープンしました。誰でも無料で使うことができるこのコート。オープニングセレモニーで、小林さんは「地域の子どもたちが気軽に楽しめる場所になればうれしい」と話しました。





7日 平和への思いを胸に
豊川市平和祈念式典



YouTube

文化会館で、平和祈念式典が開催されました。新型コロナウイルス感染拡大に配慮し規模を縮小して開催された今回の式典。市長は平和宣言で平和への誓いを述べ、戦禍の犠牲となった方の御霊に哀悼の誠を捧げました。式典後には自由献花が行われ、市民など多くの方が静かに手を合わせていました。

CITIZENSREPORT

みんなの
写真館

今月の記者
中村 颯さん (大木町)
「光浴び輝くヒマワリ」

8月上旬、友達と車で出掛けた際にヒマワリ畑を見つけました。長い梅雨が明け、降り注ぐ太陽の光を受けて咲き誇るヒマワリの元気な姿に、暑い夏を乗り越える力をもらいました。

※現在、「みんなの写真館」では、令和2年10月に撮影した写真を募集しています。





モノ、ヒト シゴト

TOYOKAWA PRODUCE

豊川市が誇るモノづくりと、それに携わるヒト
を紹介します。

VOL.
18

綿の優しさをカタチに

株式会社シバタ

代表取締役・柴田 陽一さん

安心の無添加ガーゼ

明治18年創業、綿製品の加工・販売を行うシバタ。平成12年に添加物を含まないガーゼケットを開発。現在、寝具を中心に製品を展開し、インターネットなどで反響を呼んでいる。開発者の柴田さんは「無添加の安全性だけでなく、綿本来の肌触りと吸水性を多くの人に伝えたい」と語る。

無添加への挑戦

開発のきっかけは、綿製品が肌に優しいと紹介するテレビ番組を見たことだった。一般的な綿製品には、織る・縫うなど、加工をするため、製造過程で糊やろうなどの油分を含む添加物が使われている。「天然繊維の綿に化学物質を添加することなく加工できないか。綿本来の性質を生かした肌に優しい無添加ガーゼ製品を作りたい」と考えた。添加物を取り除くため役立ったのは、先代から受け継いだ高圧釜を用いたキヤー精錬という製法。高圧高圧で時間をかけて加工す

ること、綿花からガーゼになるまでに使われた添加物を高度に除去した。

「苦労したのは、ガーゼの縫製。添加物が付いた布を縫うことが常識の中、手探りで進めていった」と話す。柔らかい布は、ミシンを使うと針と一緒に押し込まれて縫製できない。無添加ガーゼも柔らかいため、ガーゼ同士を縫い合わせられず試行を重ねた。その結果、油分を取り除いたことで生まれたガーゼの摩擦を生かし、重ね縫いの方法を作り出した。こうして生まれた無添加ガーゼケットは、柔らかな肌触りと抜群の吸水性から快眠できると顧客から評価を得ている。

寄せられる声が原動力

ガーゼケットの販売後、顧客から多くの要望が寄せられた。その声をきっかけに、寝具だけでなく衣類やマスクも製造。「無添加ガーゼ製品で、今後も快適さや快眠を求める人の力になりたい」と語る柴田さん。綿の優しさを生かしたシバタのものづくりは続く。

株式会社シバタ

🏠 御油町一町田18

1885年創業。綿製品の加工・販売を行う寝具メーカー。独自の方法で無添加仕上げたガーゼを用いた寝具などを、寝具工房「松並木」として販売。インターネットなどで注目を集めている。



1 ガーゼの摩擦力を生かし、重ね合わせる技術を開発。表面の縫い目がなく、ホコリが出にくい 2 明治から続く伝統の加工法・キヤー精錬 3 会社に隣接する予約制のショールームで、無添加ガーゼの手触りを確かめられる

10月の救急当直医と無料市民相談の予定をお知らせします。11月の予定は10月20日に市ホームページへ掲載します。

救急当直医

- 保健センター ☎89-0610
受付時間を確認の上、利用してください。救急担当医は変更することもありますので、確認は**消防署(89-0119)**へお願いします。

■内科・小児科	
休日夜間急病診療所(萩山町) 89-0616 下記時間に受付	
平日 ▶ 19:30~22:30 土曜日 ▶ 14:30~17:30 18:45~22:30	日曜・祝日 ▶ 8:30~11:30 12:45~16:30 17:45~22:30
豊川市民病院(八幡町) 86-1111 下記時間に受付	
毎日 ▶ 23:00~8:00	

■外科	
土曜日 ▶ 診療時間終了後~18:00受付	
日曜・祝日 ▶ 10:00~18:00受付	
3日 土	樋口病院(諏訪) 86-8131
4日 日	可知病院(国府町) 88-3331
10日 土	総合青山病院(小坂井町) 73-3777
11日 日	後藤病院(桜木通) 86-8166
17日 土	豊川さくら病院(市田町) 85-6511
18日 日	樋口病院(諏訪) 86-8131
24日 土	宮地病院(豊川町) 86-7171
25日 日	総合青山病院(小坂井町) 73-3777
31日 土	豊川脳神経外科クリニック(四ツ谷町) 56-8781
豊川市民病院(八幡町) 86-1111 下記時間に受付	
平日 ▶ 診療終了後~8:00 土曜・日曜・祝日 ▶ 18:00~8:00	

■歯科	
豊川市歯科医療センター(諏訪) 84-7757 下記時間に受付	
平日・土曜 ▶ 20:00~22:30 日曜・祝日 ▶ 9:00~11:30	

■婦人科		9:00~16:30受付
11日 日	渡辺マタニティー(牛久保町)	85-3511
25日 日	藤澤F.K(四ツ谷町)	84-1180

■眼科		19:00~21:00受付
25日 日	よしおか眼科(中部町)	82-3001

■耳鼻科		19:00~21:00受付
4日 日	あけぼの町耳鼻咽喉科(東曙町)	83-3341
11日 日	総合青山病院(小坂井町)	73-3777
18日 日	伊藤医院(下長山町)	86-2637
25日 日	いたや耳鼻咽喉科(馬場町)	89-8733

■泌尿器科		19:00~21:00受付
3日 土	白谷医院(一宮町)	93-2310
17日 土	おおの腎泌尿器科(馬場町)	86-9651

■皮膚科		19:00~21:00受付
31日 土	佐々木皮フ科(金屋本町)	82-3285

無料市民相談 (祝日を除く)

●市民相談室(市役所北庁舎4階) 89-2104		
市民よろず相談(電話相談可)	毎週月~金曜日	9:00~16:00
行政よろず相談(電話相談可)	毎週木曜日	13:30~15:30
人権よろず相談(電話相談可)	毎週火曜日	13:30~15:30
●東三河消費生活豊川センター(市役所北庁舎4階) 89-2238		
消費生活相談(電話相談可)	毎週月~金曜日	9:00~16:30
多重債務相談(電話相談可)	毎週月~金曜日	9:00~16:30
●プリオ5階市民相談室 82-1305		
法律相談(予約制) 予約 89-2104	3・10・17・24・27・31日	13:00~16:00
女性悩みごと相談(電話相談可) 予約 ☎ 89-2104	2・16日 13日	13:00~17:00 12:00~16:00
登記相談(予約制) 予約 89-2104	6・20日	13:00~16:00
測量相談	9日	13:00~16:00
建築相談(予約制) 予約 89-2117	23日	13:00~16:00
不動産相談	8・22日	13:00~16:00
行政書士による書類作成等相談(予約制)予約 89-2104	13日	13:00~15:00
労働相談(予約制) 予約 89-2140	8日	13:00~16:00
若者自立支援相談(予約優先) 予約 ☎ 67-3201	1・15日	13:00~16:00
子ども・若者心理相談(予約制) 予約 ☎ 84-5756	14・28日	10:00~16:30
●いかまい館 92-1377/☎ 福祉課 89-2131		
障害者よろず相談	14日	13:30~15:30
●御津福祉保健センター 77-1500/☎ 福祉課 89-2131		
障害者よろず相談	14日	13:30~15:30
●小坂井文化センター 78-3586		
人権よろず相談 ☎ 市民相談室 89-2104	22日	10:00~12:00
心配ごと相談 ☎ 福祉課 89-2131	22日	10:00~12:00
●ウィズ豊川 83-5211/☎ 福祉課 89-2131		
内職相談	毎週金曜日	10:00~15:00
知的障害者相談	14日	10:00~12:00
障害者就労支援相談(予約制) 予約 65-8511	8日	10:00~15:00
●ふれあいセンター 88-7270/☎ 福祉課 89-2131		
障害者よろず相談	14日	13:30~15:30
●子育て支援課(市役所本庁舎1階) 89-2133		
ひとり親家庭相談	毎週月~金曜日	10:00~17:00
●子育て支援センター(プリオ5階) 89-1398/市内各保育園		
乳幼児子育て相談	子育て支援センター	毎週月~金曜日 10:00~18:00
	各保育園	毎週火・木曜日 10:00~15:00
●少年愛護センター(子育て支援センター内) 84-5756		
●家庭児童相談室(子育て支援センター内) 84-1329		
児童・青少年相談	毎週月~金曜日	10:00~17:00
●心理教育相談室「ゆずりは」(予約制) 88-8033		
心理教育相談(勤労福祉会館)	毎週月~金曜日	10:00~16:50
心理教育相談(音羽庁舎4階)	毎週月・水・木・金曜日	10:00~16:50
心理教育相談(小坂井生涯学習会館1階)	毎週水・木・金曜日	10:00~16:50

財政確保を目的に有料広告を掲載しています。広告内容に関する一切の責任は広告主に帰属し、取扱商 equal については、市が必ずしも推奨するものではありません。内容については直接広告主へお問い合わせください。

広 告