

特集1

新しく開設しました!
産前産後サポートセンター くるみ

特集2

大切な人に花束を

<モノ、ヒト、シゴト> 株式会社Jpキュービック
製造技術部 滝本 凌大さん

イベントなどは新型コロナウイルス感染症対策を徹底した上で実施します。参加の際は、手洗い、マスクの着用、身体的距離の確保などにご協力をお願いします。なお、感染拡大防止のため、イベントなどの中止・延期や公共施設の利用制限などを行う場合があります。最新の情報は、市ホームページをご覧ください。

● ホームページ

広報とよかわ 検索

広報とよかわ6月号の情報はホームページで確認することができます。
 なお、一部の記事で手話動画を掲載しています。



ホームページ

Facebook・Twitter・Instagram

魅力発信中

右のQRコードからアクセスできます。

市では、SNSにより、まちの身近な話題や出来事など、魅力的な情報をタイムリーに発信しています。

※通信料は利用者負担です。



Facebook



Twitter



Instagram



みんなの「いいね!」
 待ってるだリン☆

マチイロ

スマートフォンなどへ、広報とよかわを配信しています。
 ※通信料は利用者負担です。



マチイロ

〈ケーブルテレビ〉

CCNetコミュニティチャンネル

行政情報放送(5分番組)

とよかわ市政だより

デジタル
12CH

毎日3回、市のイベント情報や制度などを中心に放送しています。詳しい放送時間については、CCNetの番組表、またはホームページを確認してください。

CITY AND PEOPLE

とよがわ - TOYOKAWA CITY -

豊川市で暮らす人、ゆかりのある人の声を通して、まちの魅力を紹介。豊川市への移住・定住に関する支援一覧も掲載しています。



サイトはこちら

◎ 今月の納税 / 納期をお忘れなく

● 市県民税 1期分・全期分
 〈納期限〉6月30日(木)

※口座振替をご利用の方は預貯金残高の確認をお願いします。



2022.JUN
 vol.1787



今月の表紙

梅雨の晴れ間、東三河ふるさと公園に咲くアジサイ

CONTENTS 目次

お知らせ	新型コロナワクチン接種のお知らせ	2
特集1	新しく開設しました! 産前産後サポートセンター くるみ	3
特集2	大切な人に花束を	5
	今月のトピックス	7
	HOT TOPICS	
	スポーツのススメ	9
	SPORTS	
	文化リズム	10
	CULTURE	
	図書館通信	11
	LIBRARY	
	暮らしの情報	12
	INFORMATION	
	ほけんコーナー	17
	Health and Fitness	
	子育て豊川応援団	19
	Child Rearing	
	TOYOKAWA TIMES	20
	まちの話題	
	モノ、ヒト、シゴト	21
	TOYOKAWA PRODUCE	
	暮らしの連絡帳	22
	救急当直医 / 無料市民相談	

6月のイベント

5日	日	豊川リレーマラソン2022(10:00~陸上競技場他)
12日	日	とよかわ農業市(9:00~赤塚山公園) 夏の献血2022(9:00~総合体育館前)
14日	火	ぱんとおやつのあさいち「NECO」(9:30~フードオアシス あつみ宿店駐車場 28日もあり)
17日	金	桜ヶ丘ミュージアム美術展(~26日 桜ヶ丘ミュージアム)
19日	日	ミュージアムコンサート(11:00~桜ヶ丘ミュージアム 13:30~もあり)



新型コロナワクチン接種のお知らせ

60歳以上など一部の方を対象とした4回目接種と、3回目までの接種についてお知らせします。
なお、今後の国の動向により内容が変更となる場合があります。

最新情報は市ホームページで
ワクチンに関する最新の情報を掲載しています。
豊川市新型コロナワクチンコールセンター
☎56-2210 (FAX)89-5960
時間▶9:00~17:00(土・日曜日、祝日を含む)



！ 4回目接種(60歳以上など一部を対象)が始まります

令和3年4月以降、3回のワクチン接種を行っていますが、いまだに感染の再拡大が懸念されている状況です。3回目接種後のワクチンの有効性が持続する期間や、4回目接種の有効性・安全性に関する知見、諸外国における対応状況を踏まえ、重症化予防を目的として、4回目接種を実施することとなりました。

対象▶豊川市の住民基本台帳に登録されている方で、次のいずれかに該当する方

①60歳以上 ②18~59歳で基礎疾患を有するなど

接種時期▶3回目接種から5カ月以上経過後

会場▶個別接種は、市内のワクチン接種実施医療機関。集団接種は、市民プラザ(プリオII4階)

使用ワクチン▶ファイザー社製ワクチン、武田/モデルナ社製ワクチン

費用▶無料

その他▶他市区町村で3回目を接種し、豊川市に転入した場合は手続きが必要です。接種を希望する方は、豊川市新型コロナワクチンコールセンターへお問い合わせください



個別接種は
こちら



集団接種は
こちら

！ 4回目接種のクーポン券発送などについて

4回目接種の対象者のうち、クーポン券の発送などについては下記のとおりです。

①豊川市の住民基本台帳に登録されている60歳以上の方
クーポン券の発送スケジュールは、右表のとおりです。

②豊川市の住民基本台帳に登録されている18~59歳で
基礎疾患を有する方など

申込が必要となります。対象となる基礎疾患や
申込方法など詳しいことは、市ホームページ、または
電話(豊川市新型コロナワクチンコールセンタ
ー)で確認してください。



詳しくはこちら

60歳以上の方へクーポン券を発送するスケジュール

3回目接種の時期	送付時期(予定)
令和3年12月30日まで	5月30日(月)
令和3年12月31日~ 令和4年 1月13日	6月13日(月)
令和4年 1月14日~20日	6月20日(月)
令和4年 1月21日~27日	6月27日(月)
令和4年 1月28日~2月4日	7月 4日(月)

1・2回目接種、3回目接種を受けていない12歳以上の方へ

1・2回目接種、3回目接種を受けていない12歳以上の方を対象に、集団接種を行っています。また、一部の医療機関で個別接種を行っています。

会場▶集団接種は、市民プラザ(プリオII4階)。個別接種は、市内のワクチン接種実施医療機関

その他▶希望する方は、クーポン券をお手元に用意の上、予約をしてください。詳しいことは、市ホームページで確認してください



詳しくはこちら

特集1

新しく開設しました！

産前産後サポートセンター

く

る

み

仕事を続けながら出産や育児をする女性が増えている近年、さまざまな場面で周囲の支援が必要となります。市では、妊娠期から産後にかけての不安や悩みを総合的にサポートするため、助産師・保健師などによる支援を拡充し、6月1日から妊産婦総合相談窓口として「産前産後サポートセンターくるみ」を保健センター内に開設しました。今回の特集では、「くるみ」開設の背景や概要について紹介します。詳しいことは、保健センター（95-0963）へお問い合わせください。

妊娠や出産・育児を めぐる環境の変化

近年、産前・産後休暇や育児休業制度など職場における雇用環境の整備が進み、出産や育児をしながら仕事を続ける女性が増えています。市内で妊娠届を提出した女性のうち、仕事をしている方の割合は、平成23年は47.9割だったところ、令和2年は71.5割と増加しています。一方で、慣れない育児と家事・仕事をバランス良くこなすことに負担を感じている女性も少なくありません。また、少子化や核家族化が進み、身近に相談できる存在がいけないことも不安につながり、精神的・身体的負担は大きくなっているといえます。

くるみの開設目的

さまざまな環境の変化から、妊娠期から産後までの悩みは多様化しています。お母さんたちのニーズに応え、安心して妊娠や出産・育児に臨めるよう、保健センター内に「産前産後サポートセンターくるみ」を開設しました。

「くるみ」では、専任の母子保健コーディネーターである助産師や保健師などが、相談にのじたり、関係機関と連携して必要なサービスを紹介したりするなど、切れ目のない支援を行います。どんなささいなことでも、気軽にご相談ください。

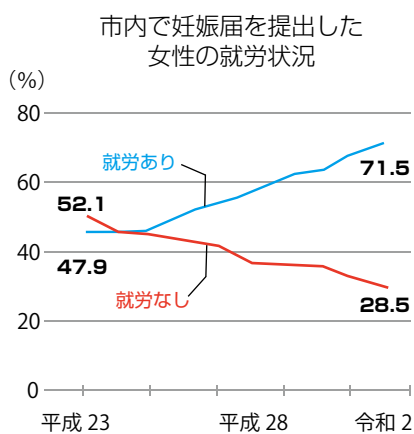

名前の由来

未来ある子どもたちのため、親と子を優しくくるみ、地域ぐるみで子育てを応援しますという意味を込めています。

産前産後に受けられる主なサポート・サービス

体調の不安や授乳、赤ちゃんへの接し方など、ママの悩みや不安、疑問に応えサポートします。ここでは、産前産後に受けられるサポートやサービスを紹介します。

●母乳相談

月に2回、保健センターで母乳に関する悩みや不安に助産師が答えます。



日時▶ 6月10日(金)・24日(金)、7月8日(金)
9:00～、10:00～、11:00～(各回45分程度)
対象▶ 市内に在住で、おおむね産後2カ月までの方
定員▶ 各回1人(先着順)
申込▶ 電話で受付
その他▶ 母乳マッサージなどの処置は行いません

●産後ケア

産後の体調や育児に関する不安を解決するための支援を行います。



内容▶ 産後の心身の疲労回復、育児相談など
対象▶ 市内に在住で、産後6カ月未満の方
申込▶ 事前登録が必要です。直接、保健センターへ
その他▶ 宿泊やデイサービス、アウトリーチ(自宅訪問)があります。費用や内容など、詳しいことはお問い合わせください

●産前・産後ヘルパー 利用費補助

家事の支援を行うヘルパー利用費の一部を補助します。



対象▶ 市内に在住で、母子手帳の交付を受けている、または産後4カ月未満で、家事などを行うことが困難な方
補助額▶ 1時間当たり350円。ただし、1日2時間以内で45日まで
申込▶ 事前登録が必要です。直接、保健センターへ

●セルフプラン

安心して出産・育児に臨めるよう、母子手帳交付時にセルフプランの作成をお手伝いします。

●赤ちゃん訪問

生後4カ月までの子どもがいる家庭を訪問し、体重測定を行う他、子育てに関する相談を受け付けます。

●仲間づくりの場(プレママ授乳交流会など)

妊婦および月齢の近い子どもを持つママや家族が集まり、仲間づくりのための交流会などを開催します。

●くるみ訪問

専任の助産師・保健師などが支援の必要な家庭を訪問し、相談やサービスの紹介・調整を行います。

Interview

子育ての不安を解消できます

(彩香さん) 初めての子育てはわからないことばかりで、次第に疲れてしまいました。そんな時、かかりつけの医師から紹介されたのが産後ケアです。専門家の視点から悩みを解消してくれるので、安心して心身を休めることができました。私も妊娠した時には、これらのサポートは関係のないことだと思っていましたが、悩みがあればすぐに相談することを勧めます。

(俊充さん) 育休を取得しましたが、2人とも子育て初心者なので問題をどう解決すれば良いの分かりませんでした。妻が産後ケアを利用したことで、専門家から、上手なあやし方などのアドバイスを受けられ、安心して子育てができています。

宮地 俊充さん
彩香さん
海李ちゃん
(光陽町)



まずは電話相談を

あなたが感じている不安や悩みは少なからず誰もが抱くもの。先輩ママの知恵や専門家のアドバイスで解決できるかもしれません。お気軽に専用電話までお問い合わせください。

「くるみ」専用電話：0533-95-0963

時間▶ 8:30～17:00(土・日曜日、祝日を除く)



大切な人に花束を

豊川市は出荷量全国1位のバラをはじめ、スプレーマムやポットカーネーションなどもトップクラスの出荷量を誇り、全国でも有数の花の産地です。

今回の特集では、とよかわバラの日や父の日を控えた6月、花束にぴったりな豊川産の花を紹介します。詳しいことは、農務課（89-2138）へお問い合わせください。



出荷量
全国
2位

スプレーマム



1本の茎から枝分かれしてたくさんの花をつけるスプレーマム。全国に先駆けて、昭和49年から栽培が始まり、現在では全国2位の出荷量を誇ります。

シンプルな形の花びらがたくさん集まって美しい花をつくっている姿から、「高潔」「清らかな愛」という花言葉を持ち、ウエディングブーケの花としても使われています。

出荷量
県内
1位

ポットカーネーション



赤・ピンク・オレンジなど、色とりどりのカーネーションを鉢植えにしたポットカーネーション。5月の母の日に向け、出荷のピークを迎え、その出荷量は県内1位を誇ります。

ポットカーネーションは、母の日のシンボルフラワーとして知られ、赤は「母への愛」、ピンクは「感謝」という花言葉があります。

出荷量
県内
2位

ガーベラ



1本の茎から1輪の大きな花が咲くガーベラ。市内では年間に63品種約200万本が生産され、全国でもトップクラスの出荷量となっています。

パッと開いた花が元気で明るいイメージを与えるため、誕生日や結婚記念日はもちろん、お見舞いや退職祝いなど相手を応援したいときに贈るフラワーギフトとしてもぴったりです。

6月2日はとよかわバラの日

Rose

6月2日は語呂合わせで「ローズ（バラ）」と読めることから、豊川市では「とよかわバラの日」としてPRしています。

贈る本数にも
意味があります！

- 1本
一目ぼれ、あなたしかいない
- 3本
愛しています、告白
- 8本
あなたの思いやり、感謝
- 24本
1日中思っています
- 108本
結婚してください
- 999本
生まれ変わっても愛する

豊川市が出荷量全国1位を誇るバラ。その出荷量は年間約1600万本にも上ります。温暖で一定の日射量がある豊川市の気候はバラの栽培に適していることから、昭和40年代から栽培が盛んになりました。今では、一輪咲きや1本の茎にたくさん花をつけるスプレーバラなど、市内で約150種を栽培。中には、コンキユサーレやシトラスジュエルなど、市内で開発されたオリジナル品種も栽培されています。豊川産のバラはボリュームのある咲きぶりや日持ちの良さが評価され、東京や大阪など、都市部を中心に出荷されています。

赤は「愛情・情熱」、ピンクは「上品・しとやか」、白は「尊敬・清潔」など、色によって花言葉が異なります。場面や相手によって使い分け、豊川産のバラをお楽しみください。



*コンキユサーレ

市内で開発されたスプレーバラのオリジナル品種。香りはなく、花色は濃いグリーンで咲き進むと白くなります。



*サムライ08

スタンダードな品種。市内で生産されるバラの中で、作付面積ナンバーワンの人気が高い定番品種。

出荷量
全国
1位



*シトラスジュエル

市内で開発されたスプレーバラのオリジナル品種。クリーム色の花弁の先が、ほんのりとピンクがかかった希少品種。



*アヴァランチェ

スタンダードな白バラ品種。市内ではサムライ08に次ぐ作付面積です。結婚式で定番の品種。

花を長持ちさせるには...



花束のプレゼント、せっかくなので長持ちさせたいものです。

ここでは、花を長持ちさせるコツを紹介します。

- ① **花瓶の準備**
食器用洗剤できれいに洗ったものを準備します。
- ② **不要な葉などを取る**
水につかる部分の葉やトゲを取り除きます。
- ③ **水切りと水揚げ**
茎を水に浸し、先を切り口が斜めになるように切りまします。その後2〜4時間、水に浸したまま待ちます。
- ④ **活ける**
花瓶に活けて、直射日光を避け、涼しい場所に置きます。
- ⑤ **手入れ**
毎日水を替え、その都度、茎先を少しずつ切るのがベストです。切り花用の栄養剤を使うと、より長持ちします。

今月のトピックス

HOT TOPICS

2022 6

このコーナーでは、新しく始まる取り組みやたいせつなお知らせをピックアップして紹介します。

● 投票は暮らしやすいまちへの第一歩です

参議院議員通常選挙

1 TOPICS

▼市選挙管理委員会(89局2123番)

7月に第26回参議院議員通常選挙が行われます。あなたの一票が、明るく暮らしやすいまちづくりにつながりますので、投票日には貴重な一票を投じましょう。

【投票時間・場所】

投票日の午前7時から午後8時まで。「投票所入場券」に記載の投票所で投票してください。

一部の投票所が変更となります。変更となる投票所は、左表のとおりです。

● 投票所の変更一覧

変更前	変更後
中条市民館	天王小学校
下郷市民館	
西原公会堂	大木保育園
赤坂台保育園	音羽文化ホール

【投票できる方】

投票できる方は、投票日までに18歳以上になる方で、選挙公示日の3カ月前から引き続き豊川市の住民基本台帳に登録され、選挙人名簿に登録されている方です。

なお、他の市区町村から豊川市に転入し、前の住所地の選挙人名簿に登録されている方は、豊川市では投票できませんので、前の住所地の市区町村で投票してください。

【期日前投票】

豊川市防災センター(市役所敷地内)など、市内5カ所で期日前投票を行うことができます。

選挙当日、各投票所に入が集中することを避けるため、期日前投票にご協力ください。

【不在者投票】

①他市区町村に長期滞在中の方

出張などで他の市区町村に滞在する場合、豊川市選挙管理委員会に投票用紙を請求し、滞在先で投票用紙を郵送により受け取り、滞在先の選挙管理委員会ですべての投票ができます。「宣誓書」(市ホームページからダウンロード可)に、必要事項を記入し、直接、または郵送で、市選挙管理委員会(T42-8601諏訪1丁目1)へ提出してください。

②入院・入所している方

不在者投票ができる施設として指定を受けた病院・福祉施設などに入院・入所中の方は、その施設で不在者投票ができます。

詳しいことは、各施設へお問い合わせください。

③身体に重い障害などがある方

身体障害者手帳を持ち、下表の条件に該当する方、または介護保険の被保険者証に要介護状態区分が「要介護5」と記載されている方は、事前に市選挙管理委

員会から「郵便等投票証明書」の交付を受け、郵便を利用して自宅などで不在者投票ができます。

④新型コロナウイルス感染症で自宅療養などを行っている方

外出自粛要請、または隔離・停留の措置に係る期間が公示日の翌日から当日までの期間にかかると見込まれる特定患者などは、郵便を利用して自宅などで不在者投票ができます。

③、④の郵便による投票は、投票日の4日前の午後5時まで(必着)に投票用紙を請求し、自宅などで投票してください。

詳しいことは、市選挙管理委員会へお問い合わせください。

● 身体障害者手帳

障害名	障害の程度		
	1級	2級	3級
両下肢・体幹・移動機能の障害	○	○	△
心臓・腎臓・呼吸器・ぼうこう・直腸・小腸の障害	○	△	○
免疫・肝臓の障害	○	○	○

● 居住環境の整備と災害に強いまちづくり

狭あい道路整備事業

2

TOPICS

▼ 道路河川管理課(89局22110番)

安全で良好な居住環境の確保と、災害に強いまちづくりの実現を目的として、狭あい道路整備事業を行っています。

これは、市街化区域内にある狭あい道路(幅1・8以上4.4未満の道路)における後退用地の寄附について、土地の測量、分筆、登記を市が行い、狭あい道

路の解消を進めるものです。対象となる方は、狭あい道路に接した土地の所有者で、寄附をしていただける方です。

なお、対象とならない道路もありますので、詳しくは、道路河川管理課(北庁舎4階)へ、お問い合わせください。

狭あい道路が抱える問題

狭あい道路は、日当たりや風通しなどの居住環境への影響に加え、災害時の避難や救急車の乗り入れ、消防活動の支障になるなど、さまざまな問題を抱えています。

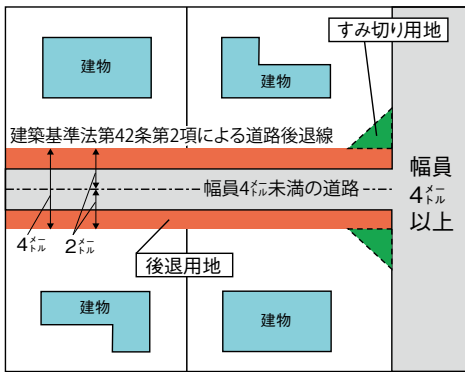

道路後退のイメージ

● 身近な環境問題について考えよう

子ども環境体験ツアー

▶ 環境課(89局2141番)

3

TOPICS



さまざまな環境体験を通して、子どもに身近な環境問題について考えてもらうために、子ども環境体験ツアーを開催します。

対象 市内に在住の小学4年生から6年生まで

費用 無料

申込 6月13日から24日まで、電話、または市ホームページで受付。応募者多数の場合は抽選とし、当選者だけ連絡します。

日時	集合場所	テーマ	内容	講師	定員
7月21日(休) 8:30~16:30	市役所	地球温暖化とエネルギー	あいち環境学習プラザやでんきの科学館で、自分にできる環境にやさしい電気の使い方などを考えます	あいち環境学習プラザ職員、でんきの科学館職員	12人
7月28日(休) 8:30~16:00	市役所	自然とつながる未来都市	もりの学舎や、とよた ecoful town で自然と環境技術について学びます	もりの学舎職員、とよた ecoful town 職員	12人
8月3日(水) 9:30~15:30	音羽支所	音羽川水生生物調査団	音羽川で水生生物の観察を行い、川と海のつながりや水質保全についての理解を深めます	東三河自然観察会自然観察指導員、赤塚山公園職員	15人

輝け! 未来のトップアスリート Vol.62

〈水泳〉竹内 大輔 さん (南部中学3年)

泳ぐことが好きで3歳からクラブチームに入り水泳を始めた竹内さん。毎日のように練習に没頭し、実力を付けた。小学5年生の夏、全国レベルの選手と戦いたいと挑んだ200m個人メドレーの予選では、全国大会への出場基準となる標準記録に0.4秒及ばず敗退。悔しさをバネに、走り込みや縄跳びなど、自主練習も始め、持久力や瞬発力を鍛えた。その結果、小学5年生の冬、約10秒タイムを縮め、初めて全国大会に出場。その後も、ジュニアオリンピックで5位になるなど、トップレベルの選手と争っている。現在、全国中学校体育大会に向けて練習に励む竹内さん。「去年は標準記録に0.2秒届かなかった。今年こそ出場し決勝の舞台に立ちたい」と話してくれました。



スポーツのススメ
SPORTS

●スポーツ課 ☎88-8036
詳しい情報は

第2期ミニバスケットボール教室

日時 ▶ 女子は7月2日～9月24日の土曜日、または日曜日(全11回) / 男子は7月4日～9月26日の月曜日(全11回) 18:30～20:30
会場 ▶ 総合体育館他
対象 ▶ 女子は市内に在住の小学2～6年生 / 男子は市内に在住の小学生
費用 ▶ 4000円(説明会時に集金)
申込 ▶ 女子は6月25日(日)まで、男子は6月26日(日)まで、直接、または電話で、総合体育館(86-5175)へ
その他 ▶ 女子は6月26日(日)、男子は6月27日(月)の18:30から、総合体育館で説明会を行います
問合せ ▶ 豊川市バスケットボール協会(内山) ☎090-4851-1441

市民水泳教室

日時 ▶ 7月25日～29日(全5回) / 8月1日～5日(全5回) 9:00～11:00
会場 ▶ コパンスポーツクラブ豊川(若鳩町)
対象 ▶ 泳ぐ力が15歳未満で、市内に在住、または在学の小学生
定員 ▶ 各60人
費用 ▶ 6000円
申込 ▶ 6月6日～30日、往復はがきに①希望する日程②氏名(ふりがな)③性別④学校名⑤学年⑥泳力⑦住所⑧緊急連絡先⑨保護者の氏名⑩健康状態などの留意点を記入し、豊川市水泳協会(〒442-0841代田町2丁目82-5井伊谷宅)へ。1人1通だけ有効。応募者多数の場合は抽選
問合せ ▶ 豊川市水泳協会(尾方) ☎080-3634-7841

柔道教室

日時 ▶ 7月6日～9月14日の水曜日(全11回) 18:30～20:00
会場 ▶ 武道館
対象 ▶ 市内に在住、在勤、または在学の小学生以上(高校生を除く)
費用 ▶ 3000円(初回に集金)
申込 ▶ 初回に、直接、会場へ
問合せ ▶ 豊川柔道会(木村) ☎090-6088-3209

小坂井B&G海洋センター 臨時休館のお知らせ

プールの水替え作業に伴い、下記の期間、小坂井B&G海洋センターを休館します。
期間 ▶ 6月6日～9日
問合せ ▶ 小坂井B&G海洋センター ☎73-1850

More Sports!

行事名	日時	会場	対象	申込
市民交流大会(ペタンク)	6月12日(日) 9:00～12:00	新道第2公園	市内に在住、在勤、または在学の方	当日、会場へ ☎豊川市ペタンク協会(中河) 65-7771
夏季ジュニアゴルフスクール	8月1日(月)・22日(月) (全2回) 13:00～15:30	東海カントリークラブ(平尾町)	市内に在住、または在学の小学生～高校生	6月1日～7月15日、申込書を直接、会場へ ☎豊川ゴルフ協会(伊藤) 87-2101



由紀さおりさん

安田祥子さん

木山裕策さん

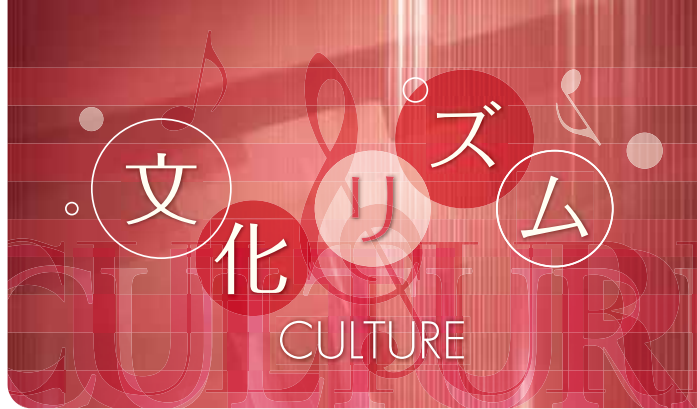

- 文化会館 84-8411
- 音羽文化ホール(ウィンディアホール) 88-8010
- 御津文化会館(ハートフルホール) 76-3720
- 小坂井文化会館(フロイデンホール) 78-3000
- 桜ヶ丘ミュージアム 85-3775

詳しい情報は

コンサート

息の合った美しいハーモニーと包容力のある歌声
豊川文化協会創立70周年記念事業
由紀さおり・安田祥子with木山裕策 童謡コンサート

日時 ▶ 10月8日(土)15:30~

会場 ▶ 文化会館大ホール

内容 ▶ 家族の愛をテーマに、心に響く名曲の数々を幅広い世代にお届けするコンサート

出演 ▶ 由紀さおりさん、安田祥子さん、木山裕策さん

入場料 ▶ S席5000円/A席一般4000円/A席3歳以上高校生以下2000円(全席指定。3歳未満は座席使用時に有料)

前売り ▶ 7月9日(土)9:00から、各文化会館、10:00から、チケットぴあ(Pコード214-237)で発売。完売しない場合は、13:00から、豊川文化協会でも発売。初日の購入枚数は1人4枚まで

問合せ ▶ 豊川文化協会 ☎89-7082

展覧会

郷土ゆかりの作家による絵画・彫刻、書道、写真、陶芸の展示

桜ヶ丘ミュージアム美術展

会期 ▶ 6月17日~26日

時間 ▶ 9:00~17:00

会場 ▶ 桜ヶ丘ミュージアム

入場料 ▶ 無料

問合せ ▶ 桜ヶ丘ミュージアム



関連企画

ミュージアムコンサート

日時 ▶ 6月19日(日)11:00~、13:30~

会場 ▶ 桜ヶ丘ミュージアム

内容 ▶ 誰もが一度は聞いたことのある、親しみやすい曲を演奏

出演 ▶ 松野知子さん、太田弘美さん

入場料 ▶ 無料

申込 ▶ 当日会場へ



松野知子さん

演劇

ノルウェーのダンスカンパニーが繰り広げるパフォーマンス
愛知県芸術劇場ファミリープログラム
えんどうまめとおひめさま

日時 ▶ 8月7日(日)11:00~、13:30~

会場 ▶ 音羽文化ホール

入場料 ▶ 一般1500円/中学生以下800円/親子ペア2000円(3歳未満は座席使用時に有料)

前売り ▶ 7月3日(日)

9:00から、各文化会館、桜ヶ丘ミュージアムで発売。10:00から、プリオでも発売

問合せ ▶ 文化会館



二胡ってどんな楽器?

中国の伝統的な弦楽器の一つ。二本の弦に、バイオリンのような弓をあてて弾きます。優しい音色が特徴で、テレビやCMなどでも流れるようになりました。

*ロビーコンサート Lobby Concert

入場料500円

日時	イベント	会場
6月9日(木) 14:00~	「唄のように響く二胡」 ~癒しを感じていただけますか?~	小坂井文化会館

※今年度のロビーコンサートは、新型コロナウイルス感染症対策としてホールで開催します。

Geospace Topics PICK UP

望遠鏡工作教室

日時 ▶ 7月30日(土)・31日(日)、8月6日(土)・7日(日)
10:00～14:00～
会場 ▶ 中央図書館集会室
内容 ▶ 工作キットを利用した小型望遠鏡作り
対象 ▶ 市内の小学生と保護者
定員 ▶ 各回15組(保護者1人につき子ども2人まで)(先着順)
費用 ▶ 1組3500円(当日集金)
持ち物 ▶ 木工用ボンド、ウェットティッシュ
申込 ▶ 7月9日(土)から、中央図書館2階事務室で整理券を配布
その他 ▶ 受講者を対象に、後日「星空観察会」を開催します



- 中央図書館 85-5536
- ジオスペース館 85-5536
- 音羽図書館 80-1355
- 御津図書館 56-3538
- 一宮図書館 93-6069
- 小坂井図書館 72-2169

詳しい情報は

市民名画劇場

日時	上映作品	会場
6月 9日(木) 10:00～13:30～	イースターパレード (字幕)	ジオスペース館
6月26日(日) 10:30～13:30～	親子映画会「新美南吉傑作童話集」	多目的ホール

イベント とよかわ星空観望会「春と夏の星空を見よう!」

日時 ▶ 7月23日(土)19:30～21:00
会場 ▶ 中央図書館東側駐車場
内容 ▶ 望遠鏡を使った星空観察
講師 ▶ 那須香大阪天文台・中島健次さん
定員 ▶ 60人
費用 ▶ 300円(当日集金)
申込 ▶ 6月30日～7月3日、直接、中央図書館2階事務室へ。応募者多数の場合は抽選
その他 ▶ 天候不良などで中止の場合は、ジオスペース館で星空の特別解説



球状星団M13

イベント 豊川朗読の会による「夏の朗読会」

日時 ▶ 7月3日(日)13:30～15:00
会場 ▶ ジオスペース館多目的ホール
内容 ▶ 山本茂実著「あゝ野麦峠」の朗読
対象 ▶ 18歳以上の方
定員 ▶ 30人(先着順)
申込 ▶ 6月10日(金)から、中央図書館2階事務室で整理券を配布

プラネタリウム プラネタリウムファミリーコンサート

日時 ▶ 7月10日(日)10:30～14:00～
会場 ▶ ジオスペース館プラネタリウム
内容 ▶ ハンドベルやヴァイオリンなどの演奏
定員 ▶ 各回60人(先着順)
費用 ▶ 300円
申込 ▶ 6月18日(土)から、中央図書館2階事務室で前売券を発売

HOT NEWS!!

おはなし会のご案内

各図書館で、ボランティアの方による読み聞かせや親子遊びなどのおはなし会を実施しています。それぞれの特色ある活動内容などを紹介します。

よむよむおじさんと ゆかいななかまたち

- **会場** 御津図書館
- **日程** 第2水曜日
10:30～11:00
- **内容** 絵本の読み聞かせや手遊びなど



絵本の他、エプロンシアターや紙芝居を使うなど、子どもたちがお話に興味を持ってくれるよう工夫しています。本を選んだり、練習をすることも私たちには有意義な時間です。おはなし会に来てくれた子どもたちが、本を好きになってくれたらうれしいです。



よむよむおじさんと
ゆかいななかまたち
代表 小野 正己さん

ぜひ、遊びに来てね

INFORMATION

暮らしの情報

— 2022・6・7 —

※費用の記載のないものは無料 ※郵送先の記載のないものは「〒442-8601 諏訪1丁目1」宛て

※HP:市ホームページ ※日時は、特別な記載がある場合を除き、各施設などの開庁日・執務時間内

もっと詳しく知りたい時は

広報とよかわ

検索

スマート農業セミナー

農務課 ☎89-2138

日時▶6月17日(金)

18:00~19:30

内容▶IoTなどを活用した先端農業技術や導入補助制度などを紹介するオンラインセミナー

対象▶市内の農家、農業関係者

申込▶6月13日(月)まで、HPで受付

その他▶申込者に限り、後日視聴ができます。詳しいことは、HPで確認してください



HPはこちら

豊橋空襲と豊川海軍工廠

平和交流館 ☎95-3069

日時▶7月9日(土)

13:30~15:00

会場▶平和交流館

内容▶豊橋空襲と豊川海軍工廠の爆撃の解説

講師▶豊橋市図書館主幹学芸員・岩瀬彰利さん

定員▶40人(先着順)

申込▶6月22日(水)から、電話で受付

親子ふれあい工房

豊川市子どもセンター

(生涯学習課内) ☎88-8035

日時▶7月9日(土)

10:30~12:00

会場▶プリオ生涯学習センター

内容▶金魚のモビール作り

対象▶小学1~3年生と保護者

定員▶12組(1組2人)

費用▶300円

申込▶6月16日~23日、電話、またはHPで受付。応募者多数の場合は抽選

介護者交流会

西部高齢者相談センター

☎88-8005

日時▶6月23日(木)

13:30~15:00

会場▶ウィズ豊川

内容▶介護者同士の情報交換

対象▶高齢者を介護している方

申込▶当日、会場へ

講座・教室

LECTURE

甲種防火管理新規講習会

消防本部予防課 ☎89-9682

日時▶7月7日(木)・8日(金)(全2回) 9:30~16:00

会場▶文化会館

定員▶100人(先着順)

費用▶3800円

申込▶6月6日~17日、申込書に、運転免許証などの本人確認ができるものの写しを添えて、直接、消防本部予防課(北庁舎5階)へ

初心者向け文化講座 豊川文化協会 ☎89-7082

会場▶桜ヶ丘ミュージアム

定員▶20人

申込▶書道教室は、6月21日(火)、茶道親子講座(抹茶)は、7月10日(日)まで(消印有効)。はがきに①講座名②郵便番号・住所③氏名④年齢⑤電話番号⑥勤務先(学校名)⑦茶道親子講座(抹茶)は、一緒に受講する子どもの人数を記入の上、豊川文化協会(〒442-0064 桜ヶ丘町79-2)へ。各講座1人1通だけ有効。電話でも受付。応募者多数の場合は、市内に在住、在勤、または在学の方を優先の上、抽選。また、応募が定数に満たない場合は開講しない場合があります

講座名	日時	講師	対象	費用
書道講座	7月6日・20日、8月3日・17日、9月7日の水曜日(全5回) 13:30~15:30	三河書芸会 権田穂園さん	16歳以上の方	1300円
茶道親子講座(抹茶)	7月24日・31日の日曜日(全2回) 10:00~12:00	宗徧吉田流・ 夏目宗圭さん	高校生以下と保護者(保護者1人につき子ども2人まで)	1人 1000円

催し・イベント

EVENT

とよかわ農業市

農務課 ☎89-2138

日時▶6月12日(日)

9:00~11:00(荒天中止)

会場▶赤塚山公園

内容▶市内で生産された農産物や加工品の販売

ものづくり博2022in東三河

商工観光課 ☎89-2140

日時▶6月17日(金)・18日(土)

10:00~16:00

会場▶豊橋市総合体育館(豊橋市神野新田町)

内容▶東三河の企業や大学、高校による技術の紹介・製品展示・実演、小学生向けプログラミング教室、グルメイベントなど

その他▶豊橋駅から無料シャトルバスを運行します。ウェブ配信も行います

募集

RECRUITMENT

遺跡発掘調査補助員・作業員

生涯学習課 ☎88-8035

■調査補助員

内容 ▶ 遺跡発掘調査に関する図面などの作成業務

任期 ▶ 7月中旬～令和5年3月31日(更新する場合があります)

定員 ▶ 1人

賃金 ▶ 現場業務は時給1259円、室内業務は時給1053円、期末手当あり

■調査作業員

内容 ▶ 遺跡発掘調査や出土品整理作業に関する業務

任期 ▶ 8月中旬または9月上旬～11月30日

定員 ▶ 6人

賃金 ▶ 現場業務は時給1091円、室内業務は時給979円

【共通事項】

対象 ▶ 18歳以上の方

申込 ▶ 6月22日(水)まで、電話で受付

広告入り窓口用封筒の無償提供事業主

市民課 ☎89-2136

設置期間 ▶ 令和5年1月1日～12月31日

掲載場所 ▶ 封筒両面

サイズ ▶ 表面、裏面とも封筒面積の3分の1程度

規格・数量 ▶ 角型2号(縦332_{ミリ}×横240_{ミリ})は2万6000枚
角型6号(縦229_{ミリ}×横162_{ミリ})は9万8000枚

申込 ▶ 6月13日～24日(必着)。申込書に会社の履歴事項全部証明書、納税証明書、会社案内を添えて、直接、または郵送で、市民課(本庁舎1階)へ。応募者多数の場合は審査の上、1社を選定。申込書などは、市民課にあります(HPからダウンロード可)

三河天平の里資料館講座

三河天平の里資料館

☎88-5881

■ミニ七夕飾り作り

日時 ▶ 7月3日(日)

10:00～12:00

内容 ▶ 竹を使ったミニ七夕飾り作り

申込 ▶ 6月15日(水)から、電話で受付

■勾玉(まがたま)作り

日時 ▶ 7月24日(日)

10:00～12:00

費用 ▶ 300円

申込 ▶ 7月6日(水)から、電話で受付



石を削って作る古代のアクセサリー

【共通事項】

会場 ▶ 三河天平の里資料館

対象 ▶ 小学生(保護者の同伴は児童1人につき1人)

定員 ▶ 10人(先着順)

認知症サポーター講座

南部高齢者相談センター

☎89-8820

■養成講座

時間 ▶ 13:30～15:00

内容 ▶ 「認知症の基礎理解と対応」と題した講座

対象 ▶ 市内に在住、または在勤の方

■ステップアップ講座

時間 ▶ 15:15～16:45

内容 ▶ 「認知症サポーターの資質向上」と題した講座

対象 ▶ 市内に在住、または在勤で、過去に養成講座を受講した方

【共通事項】

期日 ▶ 7月16日(土)

会場 ▶ ござかい葵風館

定員 ▶ 20人(先着順)

持ち物 ▶ 筆記用具

申込 ▶ 6月6日(月)9:00から、電話で受付

一緒に踊ろうフォークダンス

ふれあいセンター

☎88-7270

日時 ▶ 8月4日～12月1日の木曜日(全5回)10:00～11:30

会場 ▶ ふれあいセンター

対象 ▶ 市内に在住の方

定員 ▶ 15人

申込 ▶ 6月24日(金)まで(消印有効)。往復はがきに①講座名②郵便番号・住所③氏名④年齢⑤電話番号を記入の上、ふれあいセンター(〒442-0863平尾町親坂36)へ。1人1通だけ有効。応募者多数の場合は、抽選

平和の習字教室

平和交流館 ☎95-3069

日時 ▶ 7月3日(日)・10日(日)・17日(日)(全3回)1部は10:00～11:00、2部は11:00～12:00

会場 ▶ 平和交流館

講師 ▶ 豊川海軍工廠語り継ぎボランティア

対象 ▶ 小学3年生～中学生

定員 ▶ 各部10人(先着順)

持ち物 ▶ 習字道具、墨汁、練習用の半紙

申込 ▶ 6月15日(水)から、電話で受付

その他 ▶ 作品は8月5日～14日、平和交流館で展示します

市民健康講座

市民病院庶務課 ☎86-1111

日時 ▶ 7月6日(水)

14:00～15:00

会場 ▶ 市民病院講堂

講師・内容 ▶ 市民病院脳神経外科部長・山本光晴医師による「そのつらい頭痛、楽にします～頭痛外来はじめました 人生が変わる最新の治療と予防～」と題した講演

定員 ▶ 50人(先着順)

申込 ▶ 電話で受付。当日、会場でも受付

先端技術導入費補助金

農務課 ☎89-2138

農作業の負担軽減により、農業経営の改善を図るため、先端技術を活用した農業機械などの導入費用を補助します。

対象▶ 出荷実績のある市内の農家(個人・法人)

補助金額▶ 対象農業機械購入費の10分の2(対象品目ごとに上限あり)

申込▶ 6月13日～7月15日、導入したい農業機械などの購入前に、申込書やカタログなど必要書類を直接、農務課(北庁舎2階)へ。申込書は農務課にあります(HPからダウンロード可)(1農家当たり1年度1回だけ有効)

その他▶ 昨年度から対象品目が増えています。詳しいことは、HPで確認してください

その他

OTHERS

個別結婚相談会

子育て支援課 ☎89-2133

日時▶ 6月26日、7月24日、8月28日、9月25日、10月23日の日曜日11:00～、13:00～、14:00～、15:00～、16:00～

会場▶ プリオ5階市民相談室

相談員▶ 結婚相談所Cheers代表取締役・松尾篤さん

対象▶ 市内に在住、在勤で20～45歳の独身の男女、または、その親(友達同士・親子・きょうだいでの参加も可)

定員▶ 1日5組

申込▶ 希望する期日の2日前までの13:00～20:00、電話で、結婚相談所Cheers(0120-60-1151)へ。下記二次元コードからも受付

その他▶ 電話やオンラインでの相談も可。相談会では、異性の紹介は行いません



申込はこちら

暮らし・手続き

PROCEDURE

マイナポイント操作支援 窓口をご利用ください

マイナポイント支援コールセンター
☎0570-012-323

マイナポイントの利用申込操作を支援する窓口を、市役所本庁舎1階ロビーに開設しています。

開設期間▶ 令和5年2月28日(火)まで

持ち物▶ マイナンバーカード、キャッシュレス決済サービスのカードなど(決済サービスIDとセキュリティコードが必要)

その他▶ マイナポイントの利用申込には、マイナンバーカード取得時に設定した利用者証明用電子証明書の暗証番号(4桁)が必要です

保険料の納付は 口座振替のご利用を

保険年金課 ☎89-2118

国民健康保険料、後期高齢者医療保険料は、口座からの振替納付が便利です。現在、現金で納めている方で口座振替を希望する方は、保険料の納入通知書、通帳、通帳の届出印をお持ちの上、市内にある各金融機関へ申込をしてください。

家屋調査にご協力を

資産税課 ☎89-2130

新築・増築された家屋の実地調査を行っています。この調査は、固定資産税の算定の基礎となる家屋の評価額を決定するためのものです。

資産税課職員が、自宅や事業所などへ調査に伺いますので、希望の調査日時がある場合は、資産税課へ連絡してください。

また、既設家屋の現況確認調査を併せて実施します。

日本語スピーチコンテスト出場者

国際交流協会 ☎83-1571

10月30日(日)に御津高等学校で開催する日本語スピーチコンテストの出場者を募集します。

資格▶ 市内に在住で、日本語が母語でない小学生以上

申込▶ 9月16日(金)まで(必着)。申込書に、スピーチの原稿を添えて、郵送、またはFAX(83-1581)で、国際交流協会(〒442-0878新道町1丁目1-3)へ。申込書は、国際交流協会などにあります(国際交流協会ホームページからダウンロード可)

市制施行80周年記念事業 市民会議委員

企画政策課 ☎89-2126

市制施行80周年記念事業の認定や実施計画の承認などの審議を行う、市民会議(2回程度)に出席する委員を募集します。

任期▶ 7月～12月31日

対象▶ 市内に在住、または在勤の18歳以上の方

定員▶ 2人

謝礼▶ 1回8600円

申込▶ 6月3日～22日(必着)。申込書などを、直接、または郵送で、企画政策課(本庁舎2階)へ。申込書などは企画政策課にあります(HPからダウンロード可)

奨学金返還支援事業登録事業者

商工観光課 ☎89-2140

令和5年度以降に市内中小企業などに就職する方が、大学などの在学中に貸与を受けた奨学金について、市とともに奨学金の返還を支援する登録事業者を募集します。

申込▶ 申込書などを、直接、または郵送で、商工観光課(北庁舎2階)へ。HPでも受付。申込書は、商工観光課にあります(HPからダウンロード可)



HPはこちら

社会を明るくする運動

福祉課 ☎95-0231

豊川市社明運動推進委員会と豊川市青少年育成市民会議では、犯罪や非行のない明るい社会を築こうと、7月の強調月間に併せて、全国一斉の運動を展開します。

また、7月16日(土)10:00から、「社会を明るくする運動推進大会」を文化会館中ホールで開催し、善行児童生徒の顕彰などを行います。

情報公開条例と個人情報保護条例の令和3年度実施状況

行政課 ☎89-2123

令和3年度における情報公開条例による公文書の開示請求件数は107件で、個人情報に関する部分などを除き開示しました。開示実績はHPで確認してください。また、個人情報保護条例による自己情報の開示請求件数は21件で、本人以外に関する情報などを除き開示しました。

土砂災害防止月間

道路河川管理課 ☎89-2279

6月は、「土砂災害防止月間」です。梅雨の季節を迎え、土砂災害が発生しやすい時期となりました。市内の土砂災害危険箇所は、HPで確認できます。土砂災害から身を守るために、日頃の備えと早めの避難を心掛けましょう。

男女共同参画週間

人権交通防犯課 ☎89-2149

6月23日～29日は、「男女共同参画週間」です。これに合わせて、市役所ロビーでパネル展示などを実施します。男女がお互いに尊重しながら、性別にかわりなく、個性と能力を十分に発揮することができる社会を目指しましょう。

福祉に関するお困りごとをご相談ください

福祉課 ☎89-2319

市民と地域がともに支え合う地域共生社会の実現に向けて、地域の関係機関などと連携して総合的な支援体制の構築を進めています。

福祉に関する困りごとの他、生活する上で、どこに相談すればよいか分からない地域の困りごとは、近くの高齢者相談センターにご相談ください。コミュニティソーシャルワーカーが窓口となり、支援を行います。詳しくはこちら



司法書士による成年後見制度専門相談会

成年後見支援センター
☎83-6377

認知症、知的障害、精神障害などの理由により、判断能力が不十分な方の財産管理などの法律行為を伴う成年後見制度について、司法書士が無料で相談に応じます。

日時▶ 7月7日(木)

13:30～16:30

会場▶ ウィズ豊川

対象▶ 市内に在住の方

定員▶ 4人(先着順)

申込▶ 6月6日(月)から、電話で受付

地価公示価格を発表 企画政策課 ☎89-2126

地価公示価格は、市内に標準地を設定し、毎年1回、1月1日現在の価格を発表するものです。市内の標準地の公示価格は、下表のとおりです。

地番	価格(円/㎡)
八幡町鐘鋳場88番	95,500
蔵子3丁目30番2	84,200
新青馬町5丁目3番3外	84,000
諏訪4丁目265番1	97,800
四ツ谷町3丁目37番2	93,500
御津町広石日暮22番12	67,700
花井町4番9	86,000
為当町椎木157番	69,100
本野町西野添22番	81,700
川花町1丁目51番	74,400
麻生田町楠木道20番	34,400
萩山町3丁目45番	104,000
御油町後田39番	81,900
西豊町3丁目127番	88,200
八幡町下六光寺14番14 (豊川西部50街区2-2)	87,900
平尾町下貝津60番	44,100
御油町井ノ口30番外	62,100
上長山町東新屋87番1	29,400
一宮町旭11番外	78,400
一宮町下新切45番46	74,400
赤坂町御園231番外	60,200
長沢町音羽22番1	51,700
赤坂町紅里2番1	51,100
御津町下佐脇宮本67番1外	53,600

地番	価格(円/㎡)
御津町御馬梅田8番2	46,200
伊奈町佐脇原685番2	74,900
御津町上佐脇屋敷41番	40,800
大橋町2丁目56番	67,800
萩町下林26番3外	32,500
西桜木町2丁目6番3	91,800
国府町鍛冶ヶ谷7番21	79,800
下長山町堺84番4外	73,000
山道町1丁目79番	93,200
市田町下新屋27番1	80,200
豊川町止通19番1 (豊川駅東86街区15)	107,000
諏訪3丁目151番外	121,000
中央通4丁目7番	96,800
天神町16番外	94,600
西本町19番	103,000
新栄町2丁目5番	94,000
諏訪4丁目198番2外	98,500
一宮町栄220番外	87,000
南大通4丁目3番外	99,500
八幡町鐘鋳場246番外	95,500
小坂井町門並16番外	65,700
末広通2丁目61番外	95,000
穂ノ原2丁目1番8外	44,500
本野ヶ原2丁目88番外	60,000

※地番は、1月1日現在の表記

特別支援学校体験入学会

学校教育課 ☎88-8033

令和5年4月に小・中学校、高校に入学予定で、障害があると思われる子どもと保護者を対象に、特別支援学校の体験入学会を行います。また、体験入学会以外の日も随時相談を受け付けています。

■豊川特別支援学校

(☎88-2553)

対象・日時 ▶ 小学部入学予定者と保護者は、7月21日(木)・22日(金)9:30～／中学部入学予定者と保護者は、7月25日(月)9:30～

申込 ▶ 電話で受付

■豊川特別支援学校本宮校舎

(☎93-0515)

日時 ▶ 9月12日(月)・26日(月)、10月24日(月)・31日(月)の午前中

対象 ▶ 高等部入学予定者と保護者

申込 ▶ 直接、各中学校へ

■豊橋特別支援学校

(☎0532-61-8118)

日時 ▶ 9月16日(金)9:30～

対象 ▶ 小・中学部入学予定者と保護者

申込 ▶ 電話で受付

東三河地区早期教育相談

学校教育課 ☎88-8033

日時 ▶ 7月25日(月)・28日(木) 10:00～12:35、13:45～15:25

会場 ▶ 豊橋市教育会館(豊橋市神野ふ頭町)

内容 ▶ 発達に心配のある子どもへの支援のあり方や就学などの教育相談

対象 ▶ 3歳以上の未就学児と保護者

申込 ▶ 6月24日(金)まで、直接、学校教育課(音羽庁舎3階)へ

風水害に備えましょう

危機管理課 ☎89-2194

梅雨期から秋にかけて、豪雨や台風などによる風水害発生の恐れが高まります。災害から身を守るためには情報の収集が大切です。市では、お手持ちのスマホで、屋外スピーカーからの放送内容や、災害・気象情報、市内避難所などの地図情報が確認できる「豊川市防災アプリ」の配信を行っています。



App Store



Google Play

就学に向けての教育相談

学校教育課 ☎88-8033

令和5年4月に小学校へ入学予定で、発達に心配がある子どもと保護者を対象に、教育相談を行っています。学校での教育現場を経験している者が対応します。気になることがありましたら、相談してください。

都市計画変更に関する説明会

都市計画課 ☎89-2169

日時 ▶ 6月29日(水)19:00～

会場 ▶ 御津生涯学習センター

内容 ▶ 東三河都市計画道路愛知御津駅自由通路、愛知御津停車場日暮線、松本入浜線、御津為当線の都市計画変更に関すること

定員 ▶ 100人程度(先着順)

申込 ▶ 当日、会場へ

その他 ▶ 当日配布する資料はHPに掲載します

危険物安全週間

消防本部予防課 ☎89-9685

6月5日～11日は、「危険物安全週間」です。この週間を機会に、危険物の取扱方法を再確認し、危険物による災害や事故を防ぎましょう。

TOYOKAWA DATA

●人口と世帯／5月1日現在

総数	184,417人(+259人)
男	91,921人(+225人)
女	92,496人(+34人)
世帯	73,885世帯(+324世帯)

()内は前月比

※人口は令和2年10月1日国勢調査人口を基礎とし、住民基本台帳による月間異動数を加減して推計したものです。

●火災と救急／4月

火災	2件
救急	636件

豊川消防署調べ

※交通事故状況と犯罪発生状況については、HPを確認してください。

防災・安全のまど

防災や安全・安心に役立つ情報をお届けします



防災講座のパブリックビューイングを開催

危機管理課 ☎89-2194

市と名古屋大学減災連携研究センターは、連携協力に関する協定を締結し、名古屋大学の市民向け講座「防災アカデミー」と「げんさいカフェ」のパブリックビューイングを開催しています。さまざまな分野の専門家による防災・減災に関する話を聞くことができますので、ぜひご参加ください。

会場 ▶ 豊川市防災センター

その他 ▶ 日程や申込方法など詳しいことは、HPで確認してください

HPはこちら ▶



保健師だより



たばこの害について考えよう

喫煙は、肺がんをはじめとするさまざまながんや、脳卒中、心疾患、COPD(慢性閉塞性肺疾患)を引き起こす原因となります。また、新型コロナウイルス感染症の重症化につながることも分かっています。

たばこには約70種類もの発がん性物質が含まれており、喫煙者の吸い込む主流煙だけでなく、火元から立ち上る副流煙や、喫煙者が吐く息にも含まれています。市では、禁煙外来治療費の一部助成を行っています。現在喫煙中の方は、自分の健康と周囲に与える影響を考え、禁煙にチャレンジしてみませんか。



Health and Fitness



●保健センター 89-0610
詳しい情報は

禁煙外来治療費の一部助成などについて
市ホームページ
はこちら



ヒトパピローマウイルス感染症(子宮頸がん)予防接種の個別通知を発送します

子宮頸がんの原因のほとんどは、ヒトパピローマウイルス(HPV)の持続的な感染によるものです。子宮頸がん予防には「ヒトパピローマウイルス感染症(子宮頸がん)予防ワクチン」の接種と「子宮頸がん検診」があります。厚生労働省の専門家会議において、ワクチンの安全性について特段の懸念が認められないことが確認されたため、個別通知の発送を再開します。

接種対象 ▶ 小学6年生～高校1年生相当の女子／平成9年4月2日～平成18年4月1日生まれで合計3回の接種が済んでいない女子

個別通知の対象 ▶ 中学1年生～高校1年生相当の女子／平成9年4月2日～平成18年4月1日生まれで合計3回の接種が済んでいない女子

その他 ▶ 小学6年生の女子で、今年度に接種を希望する場合は、保健センター(95-4801)へお問い合わせください。また、個別通知の発送時期や通知内容は年齢によって異なります。詳しいことは、市ホームページで確認していただくか、電話で、保健センターへお問い合わせください

「ウェルネス8020めざそう会」会員の登録募集

80歳になっても20本の歯を保つことを目指す「8020運動」の推進と、口の機能を向上させ、最後まで口から食べる幸せを実現するため、「ウェルネス8020めざそう会」会員の登録を募集します。

対象 ▶ 「8020(はちまるにいまる)」を目指したい方

申込 ▶ 電話で、保健センター(95-4803)へ

その他 ▶ 登録をした方には、年2回、講座のお知らせを郵送します

成人歯科健診

期間 ▶ 令和5年2月28日(火)まで

対象 ▶ 令和3年度に20歳、25歳、30歳、35歳、45歳、50歳、55歳、60歳、65歳、70歳になった方と、令和4年度に40歳になる方

内容 ▶ 口腔内診査、歯周病の簡易検査、歯科保健指導

費用 ▶ 無料

持ち物 ▶ 受診券

申込 ▶ 対象者に、受診券を送付しています。希望する方は、受診券に同封したお知らせに記載のある実施歯科医療機関に直接、予約をしてください

とよかわ健幸マイレージ「企業チャレンジ」参加事業所を募集しています

市内事業所の健康経営、従業員の健康増進のために、とよかわ健幸^{けんこう}マイレージを使って、従業員の健康づくりを応援する「企業チャレンジ」に参加する事業所を募集しています。昨年度は市内の16事業所がエントリーし、戸荻工業、御津高等学校、明治安田生命豊川営業所、住友生命保険豊川中央支部がチャレンジを達成しました。エントリー方法など詳しいことは、市ホームページを確認してください。



市ホームページ
はこちら

すくすく広場

会場 ▶ 保健センター ☎89-0610

教室・相談など	受付日時	対象	備考
プレママ授乳交流会	7月 6日(水) 9:45~10:00	妊娠中の方	電話で、保健センターへ(市ホームページでも受付)(要予約)
1回でわかる!産後ライフ教室	7月 4日(月)13:15~13:30	妊娠中の方と家族	
妊産婦歯科健診	7月11日(月)13:15~13:30	妊娠中、産後1年未満の方(各1回)	当日、母子手帳、筆記用具を持って会場へ
	7月25日(月)13:15~13:30		
母乳相談	7月 8日(金)9:00~10:00~11:00~	産後2カ月未満で、授乳について相談を希望する方	電話で、保健センターへ(要予約)
	7月22日(金)9:00~10:00~11:00~		
産後のからだ整え教室	7月 1日(金)10:00~10:15	令和4年3月・4月に産した母	タオル、飲み物、ヨガマット、赤ちゃんを寝かせるためのバスタオルを持って会場へ(要予約)
モグモグ教室	7月 8日(金) 9:45~10:00	令和4年 2月 1日~15日生まれの子ども	当日、母子手帳、バスタオル、筆記用具を持って会場へ
	7月22日(金) 9:45~10:00	令和4年 2月16日~28日生まれの子ども	
ママのリフレッシュエクササイズ	7月15日(金)10:00~10:15	令和3年11月・12月生まれの子どもと母	タオル、飲み物、だっこひも、ヨガマットを持って会場へ(だっこひもとヨガマットはお持ちの方)
親子ピタ・コチョコ教室	7月13日(水) 9:45~10:00	令和3年10月生まれの子ども	当日、母子手帳、バスタオル、筆記用具を持って会場へ
もうすぐ3歳!知っ得栄養教室	7月19日(水) 9:45~10:00	令和元年 8月生まれの子ども	当日、筆記用具を持って会場へ
子ども栄養相談	7月 8日(金)13:30~14:30~	就学前の子ども	電話で、保健センターへ(要予約)

教室・相談	受付日時	会場	対象	備考
子育て安心教室(からだ編)	7月22日(金)13:15~13:30	勤労福祉会館	妊娠中・産後6カ月未満の方と家族	電話で、保健センターへ(市ホームページでも受付)(要予約)
育児相談	7月 6日(水) 9:30~10:30	いかまい館	乳幼児と保護者	当日、母子手帳、バスタオルを持って会場へ
	7月12日(水) 9:30~10:30	こぞかい葵風館		
	7月20日(水) 9:30~10:30	音羽福祉保健センター		
	7月25日(月) 9:30~10:30	保健センター		
	7月27日(水) 9:30~10:30	御津福祉保健センター		

● 乳幼児健診(受付時間) 13:00~13:30 / 会場 ▶ 保健センター

健診	期日	対象の子ども	備考	
4か月児健診	7月 5日(水)	令和4年2月11日~19日生まれ	当日、バスタオルを持って会場へ。ブックスタート(絵本の配布)もあります	
	7月13日(水)	令和4年2月20日~28日生まれ		
	7月20日(水)	令和4年3月 1日~11日生まれ		
1歳6か月児健診	7月12日(水)	対象の方には個別に通知します	当日、歯ブラシを持って会場へ。フッ化物塗布もあります	
	7月19日(水)			
	7月29日(金)			
2歳児歯科健診	7月 1日(金)		対象の方には個別に通知します	当日、歯ブラシを持って会場へ。フッ化物塗布もあります
	7月15日(金)			
	7月22日(金)			
	7月28日(水)			
3歳児健診	7月 6日(水)	当日、自宅で実施した目と耳の検査票と、採尿容器(容器は事前に郵送。当日朝に採尿)を持って会場へ		
	7月14日(水)			
	7月27日(水)			

※共通の持ち物として、母子手帳、問診票、筆記用具

けんこう広場

会場 ▶ 保健センター

教室・相談など	日時	対象	備考
健康相談	7月 4日(月) 9:30~10:40~	健康・生活習慣に関する相談をしたい方	電話で、保健センターへ(要予約)
菜ちゃん栄養バランス教室「健診と食事の関係」	7月13日(水)10:00~11:30	コレステロール値などの健診結果を改善したいと思っている方	電話で、保健センターへ(要予約)
こころの健康相談	7月13日(水) 9:30~10:40~	心の健康に関する相談をしたい方	電話で、こころの電話相談専用電話(95-0783)へ(要予約)
	7月25日(月)13:30~14:40~		
食べ方と栄養相談	7月26日(水) 9:30~10:40~	食生活に関する相談をしたい方	電話で、保健センターへ(要予約)
月1!エクササイズ	7月26日(水)13:30~14:40	運動に関心がある方、始めたいと思っている方	電話で、保健センターへ(要予約)

市遺児の育成をはかる手当を支払います

▼子育て支援課

6月定期支払い分(5月～6月分)を6月15日(水)に、指定された金融機関口座へ振り込みます。個別の支払い通知はありませんので、預金通帳などで確認してください。

あおぞら教室

▼子育て支援センター

日時▶6月10日(金)・13日(月)、7月8日(金)・11日(月)
10:30～11:00(雨天中止)

会場▶諏訪公園

内容▶体操、手遊び、絵本の読み聞かせなど

対象▶市内に在住の入園前の子どもと保護者

費用▶無料

申込▶当日、会場へ



ファミリー・サポート・センター
説明会・講習会

▼ファミリー・サポート・センター (☎86-5040)

子育ての応援をしたい方(援助会員)と、子育ての応援をしてほしい方(依頼会員)の登録のための説明会と講習会を開催します。

日時▶7月2日(土)13:00～16:15

会場▶やねのにつぼうホール豊川(プリオ5階)

対象▶援助会員は市内に在住し、自宅で子どもを預かることができる方、または送迎ができる方／依頼会員は市内に在住、在勤、または在学の方／両方会員は援助と依頼を兼ねる方

費用▶無料

申込▶6月24日(金)まで、直接、または電話で、ファミリー・サポート・センター(プリオ5階)へ

その他▶託児あり。依頼会員は説明会だけ、援助・両方会員は説明会と講習会に参加

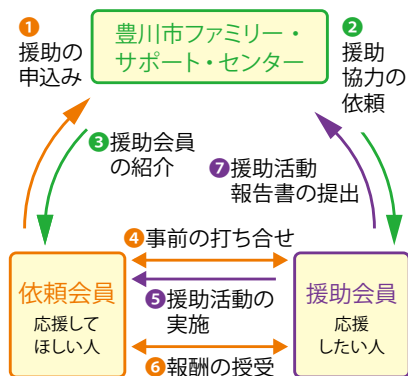

豊川市の子育て情報をお届けします

- 子育て支援課 ☎ 89-2133
- 保育課 ☎ 89-2274
- 子育て支援センター ☎ 89-1398
- 子どもの発達についての相談に関しては
- 児童発達相談センター ☎ 56-8733
- 子育ての訪問相談に関しては
- 利用者支援専用ダイヤル ☎ 89-7031

児童手当を支払います

▼子育て支援課

6月定期支払い分(2月～5月分)を6月7日(火)に、指定された金融機関口座へ振り込みます。個別の支払い通知はありませんので、預金通帳などで確認してください。

児童手当の現況届が廃止になります

▼子育て支援課

毎年6月に提出していただいていた現況届について、今年度から提出が不要になります。ただし、養育する子どもと別居している方、離婚協議中で配偶者と別居している方などは、引き続き提出が必要です。対象者には、6月上旬に書類を郵送しますので、6月30日(木)までに手続きをしてください。

アラフォー・ママの会

▼子育て支援センター

日時▶6月24日(金)13:30～14:30

会場▶やねのにつぼうホール豊川(プリオ5階)

内容▶育児に関する情報交換や同世代のママ同士の交流など

対象▶おおむね38歳以上で生後6カ月頃までの第1子をもつ方、または第1子を妊娠中の方

定員▶10組(先着順)

費用▶無料

持ち物▶子どもを寝かせるためのバスタオルなど

申込▶6月6日～17日、電話で受付

その他▶終了後は、乳幼児と保護者や妊娠中の方などが集まる「つどいの広場MAH」の見学もできます

＼ 4月のまちの話題を写真で紹介します! /

TOYOKAWA TIMES

4
2022



トヨカワタイムス ● まちの話題

YouTube「豊川市チャンネル」で広報動画

発信中

動画共有サイトYouTubeの「豊川市チャンネル」で、さまざまな動画を配信しています。紙面に掲載されている二次元コードから動画サイトにアクセスすることができます。ぜひ、ご覧ください。



豊川市 広報動画

検索



20日

レンゲ畑で花摘み体験

下長山町にあるレンゲ畑で、保育園児たちが花摘み体験をしました。これは、地元の人たちが下長山保育園の年長園児 29人を招待して行われたものです。

園児たちは青空のもと、先生と一緒にレンゲ畑で寝転がったり、元気いっぱい駆けまわったりして遊び、「花がきれい。 TENTウムシもたくさんいた」と笑顔で話してくれました。

29日

こだわりのお店を巡る 縁～en～



豊川稲荷境内で、東三河を中心に活動する作家や店舗が出店するイベント「縁～en～」が開催されました。グルメや雑貨屋など約 50 店舗が並び、体験コーナーでは子どもたちが真剣な表情できつねの面に色付けをしていました。あいにくの雨模様でしたが、多くの人でにぎわい、来場者の笑顔があふれていました。



11日

春を彩る 萩町のミツバツツジまつり



萩町にある善住禅寺と富士神社の周辺では、自生するコバノミツバツツジが色鮮やかな花を咲かせていました。ツツジ科に属する落葉低木で、枝先から 3 枚の小さな葉が伸びることから、この名が付いた花です。

この日も、訪れた人々が、満開の花をゆっくりと眺め、里山の春を感じていました。



モノ、ヒト シゴト

TOYOKAWA PRODUCE

豊川市が誇るモノづくりと、それに携わるヒト
を紹介します。

唯一無二の微細加工

VOL.
38

株式会社 Jp キュービック
製造技術部・滝本 凌大さん

トップレベルの加工技術

プラスチックなど樹脂部品の切削加工を行う Jp キュービック。医療機器や半導体などの精密機器メーカーが、新製品開発時に必要となる試作部品の製造を手掛ける。緻密な部品を扱うため、最先端の高度な技術が求められる中、どんなに難しい要望にも応える技術力の高さは国内トップレベルを誇る。

「新しい技術に挑戦する難しさもあるが、大きなやりがいを感じる」と設計・製造を担当する滝本さんは話す。

極限へのこだわり

精密機器の部品は微細なため、切削も千分の1ミリ単位で調整するなど高度な技術が要求される。一般的には難題とされるものでも、顧客の要望に応えるためには常に技術を高めていく必要があった。そこで技術者の一人が、プラスチックの中でも欠けやすく、加工が難しいアクリルを使った昆虫の制作を提案。体の造り

が繊細な昆虫の細部に極限までこだわり、その過程で出てきた問題を解決することで、各技術者のスキルアップにつなげた。滝本さんは「以前は難しくて手こずった作業が、滞りなくできるようになったときに成長を感じられ、自信につながった」という。

さまざまな業種が参加する展示会では、歯車などの特定分野の製品だけでなく、自分たちの強みを表現したアクリル製の昆虫を展示。高精度な切削加工技術に加え、濁りが全くないガラスのような透明度が多くの人々の目を引いた。その技術力の高さに、これまで関わりのなかった新しい業種からの相談も増えている。

世界に誇れるモノ作り

技術者たちが皆で技術力を高め合い、顧客の求める精度に対し妥協しないモノ作りを行うことで「唯一無二の存在でありたい」と語る滝本さん。これからも、難度の高い加工技術に挑戦し、「世界に誇れる日本の「モノ作り」」を追い求める。

株式会社 Jp キュービック

🏠 本野ヶ原1丁目88番地

2005年設立。プラスチック部品の切削加工、先進技術の研究・開発を行う。アクリルなどの樹脂切削における微細加工や超高精度加工などの技術は国内トップクラスを誇る。

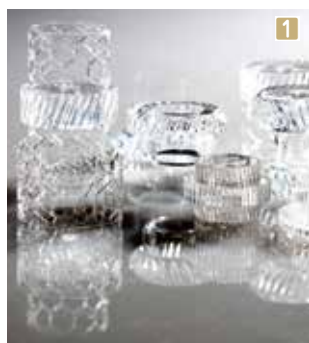

1



2



3

1 研究・実験用に製作したアクリル製の歯車類 2 触覚や足のくびれなど細部までこだわったアクリル製のクワガタ 3 加工精度への影響を最小にするために温度などを厳密に管理した部屋で製造・検査を行う

6月の救急当直医と無料市民相談の予定をお知らせします。7月の予定は6月20日に市ホームページへ掲載します。

救急当直医

●保健センター 〓 89-0610

受付時間を確認の上、利用してください。救急担当医は変更することもありますので、確認は**消防署(89-0119)**へお願いします。

■内科・小児科	
休日夜間急病診療所(萩山町) 89-0616 下記時間に受付	
平日 ▶ 19:30~22:30	日曜・祝日 ▶ 8:30~11:30
土曜日 ▶ 14:30~17:30	12:45~16:30
	18:45~22:30 17:45~22:30
豊川市民病院(八幡町) 86-1111 下記時間に受付	
毎日 ▶ 23:00~8:00	

■外科	
土曜日 ▶ 診療時間終了後~18:00受付	
日曜・祝日 ▶ 10:00~18:00受付	
4日 土	樋口病院(諏訪) 86-8131
5日 日	総合青山病院(小坂井町) 73-3777
11日 土	豊川さくら病院(市田町) 85-6511
12日 日	後藤病院(桜木通) 86-8166
18日 土	可知病院(国府町) 88-3331
19日 日	宮地病院(豊川町) 86-7171
25日 土	おげき整形外科(御津町) 77-1212
26日 日	樋口病院(諏訪) 86-8131
豊川市民病院(八幡町) 86-1111 下記時間に受付	
平日 ▶ 診療終了後~8:00	
土曜・日曜・祝日 ▶ 18:00~8:00	

■歯科	
豊川市歯科医療センター(諏訪) 84-7757 下記時間に受付	
平日・土曜 ▶ 20:00~22:30	
日曜・祝日 ▶ 9:00~11:30	

■婦人科	
9:00~16:30受付	
12日 日	藤澤F.K(四ツ谷町) 84-1180
26日 日	リバーベルクリニック(本野ヶ原) 85-3232

■眼科	
19:00~21:00受付	
12日 日	さくらぎ眼科 ころのクリニック(美幸町) 86-1500
26日 日	豊川たなか眼科(宿町) 72-2233

■耳鼻科	
19:00~21:00受付	
5日 日	耳鼻咽喉科井上医院(野口町) 89-3387
12日 日	いたや耳鼻咽喉科(馬場町) 89-8733
19日 日	ぞうし耳鼻咽喉科(蔵子) 86-8880
26日 日	あけぼの町耳鼻咽喉科(東曙町) 83-3341

■泌尿器科	
19:00~21:00受付	
4日 土	白谷医院(一宮町) 93-2310
18日 土	おおの腎泌尿器科(馬場町) 86-9651

■皮膚科	
19:00~21:00受付	
25日 土	とよかわ皮ふのクリニック(馬場町) 95-1114

無料市民相談

●市民相談室(市役所北庁舎4階) 89-2104		
市民よろず相談(電話相談可)	毎週月~金曜日	9:00~16:00
行政よろず相談(電話相談可)	毎週木曜日	13:30~15:30
人権よろず相談(電話相談可)	毎週火曜日	13:30~15:30
●東三河消費生活豊川センター(市役所北庁舎4階) 89-2238		
消費生活相談(電話相談可)	毎週月~金曜日	9:00~16:30
多重債務相談(電話相談可)	毎週月~金曜日	9:00~16:30
●プリオ5階市民相談室 82-1305		
法律相談(予約制) 予約 89-2104	4・11・18・25・28日	13:00~16:00
女性悩みごと相談(電話相談可) 予約 ☎ 89-2104	3・14・17日	13:00~17:00
登記相談(予約制) 予約 89-2104	7・21日	13:00~16:00
測量相談	10日	13:00~16:00
建築相談(予約制) 予約 89-2117	24日	13:00~16:00
不動産相談	9・23日	13:00~16:00
行政書士による書類作成等相談 (予約制) 予約 89-2104	14日	13:00~15:00
労働相談(予約制) 予約 89-2140	9日	13:00~16:00
若者自立支援相談(予約優先) 予約 ☎ 67-3201	2・16日	13:00~16:00
子ども・若者心理相談(予約制) 予約 ☎ 84-5756	1・8・22日	10:10~16:30
個別結婚相談会 予約 0120-60-1151 ☎ 子育て支援課 89-2133	26日	11:00~17:00
●いかまい館 92-1377/☎ 福祉課 89-2131		
障害者よろず相談	8日	13:30~15:30
●御津福祉保健センター 77-1500/☎ 福祉課 89-2131		
障害者よろず相談	8日	13:30~15:30
●小坂井文化センター 78-3586		
人権よろず相談 ☎ 市民相談室 89-2104	23日	10:00~12:00
心配ごと相談 ☎ 福祉課 89-2131	23日	10:00~12:00
●ウイズ豊川 83-5211/☎ 福祉課 89-2131		
内職相談	毎週金曜日	10:00~15:00
知的障害者相談	8日	10:00~12:00
障害者就労支援相談(予約制) 予約 65-8511	9日	10:00~15:00
●ふれあいセンター 88-7270/☎ 福祉課 89-2131		
障害者よろず相談	8日	13:30~15:30
●市民病院患者サポートセンター(市民病院2階) 86-1111		
がん患者就労相談(予約優先)	21日	10:00~12:00
●子育て支援課(市役所本庁舎1階) 89-2133		
ひとり親家庭相談	毎週月~金曜日	10:00~17:00
●子育て支援センター(プリオ5階) 89-1398/市内各保育園		
乳幼児子育て相談	子育て支援センター 各保育園	毎週月~金曜日 毎週火・木曜日
		10:00~18:00 10:00~15:00
●少年愛護センター(子育て支援センター内) 84-5756		
●家庭児童相談室(子育て支援センター内) 84-1329		
児童・青少年相談	毎週月~金曜日	10:00~17:00
●児童発達相談センター(御津福祉保健センター内)(予約制) 56-8733		
子ども発達相談(電話相談可)	毎週月~金曜日	8:30~17:00
●心理教育相談室「ゆずりは」(予約制) 88-8033		
心理教育相談(勤労福祉会館)	毎週月~金曜日	10:00~16:50
心理教育相談(音羽庁舎4階)	毎週月~金曜日	10:00~16:50
心理教育相談 (こざかい楽風館2階)	毎週水・木曜日	10:00~16:50

財政確保を目的に有料広告を掲載しています。広告内容に関する一切の責任は広告主に帰属し、取扱商 equal については、市が必ずしも推奨するものではありません。内容については直接広告主へお問い合わせください。

広 告



毎月1日発行

2022 JUN
vol.1787



〒442-8601 愛知県豊川市諏訪1丁目1番地 代表 ☎(0533)89-2111

発行:豊川市役所(法人番号:1000020232076) / 編集:企画部秘書課 ☎(0533)89-2121 FAX(0533)89-2124

開庁日時:月~金曜日 8:30~17:15(祝日、年末年始を除く)

豊川市ホームページ <http://www.city.toyokawa.lg.jp/>