豊川市利用者支援事業

訪問相談
るりあん

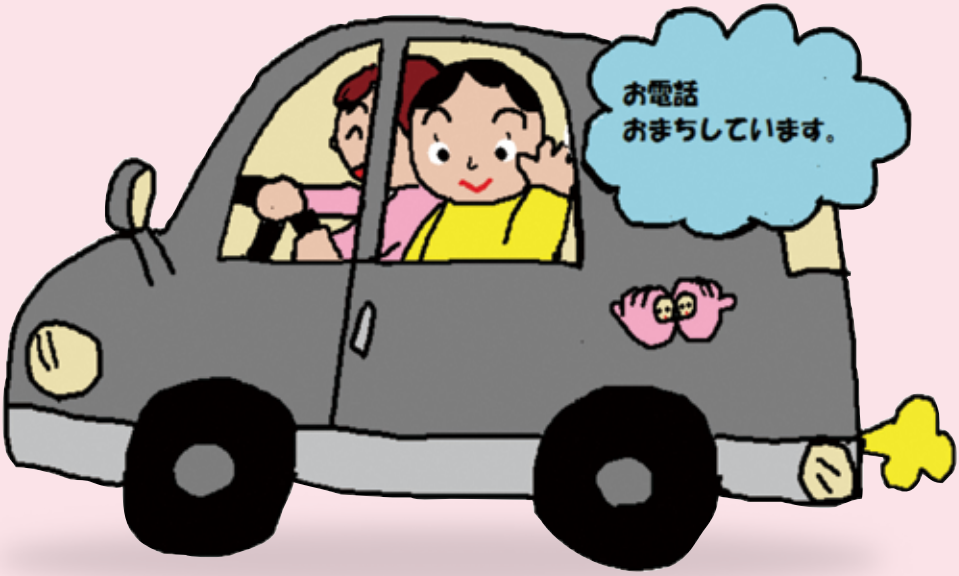

☎0533-89-7031

こんなこと聞いても いいのかしら…

ママのこと

- 昼間、子どもと自分だけ、だれか大人と話したい。
- いろいろ思い悩んだり先のことを考えすぎてしまう。
- 二人目が生まれてそれぞれにどうかかわったらいいかわからない。
- 転入してきたから遊び場や市内の施設がわからない。
- サービスやサポート、保育園のことが知りたい。

子どものこと

- 言葉の遅れや発達が大丈夫か心配。
- 夜泣きや、夜更かしで生活リズムがつかない。
- 遊びや遊ばせ方がわからない。

どんなことでも
気軽にご相談ください。

※外出困難な場合はお伺いします。

相談無料

利用者支援事業
「るりあん」てなに?

平成28年度から豊川市が開始した子育て支援事業です。

子育て支援センターの中に専用電話が置かれ電話相談にも応じていますが、さまざまな事情により外出が困難なお宅にもお伺いして相談を受けることが可能です。

専門員はすべて保育士で構成されているため子どもさんとのかかわり方、遊び方などのアドバイスもお伝えすることができます。

また保健センターとの連携もあり協力して子育ての応援をさせていただいています。

子育て支援センター内　利用者支援事業(基本型)

連携

利用者支援専門員
るりあん(保育士)

保健センター内 利用者支援事業(母子保健型)(保健師)

これまで訪問させていただいた方々の声

少し焦ってた
自分に気づけた。

遊び場を知って
友達が作れそう。

話を聞いてもらって
すっきりした。

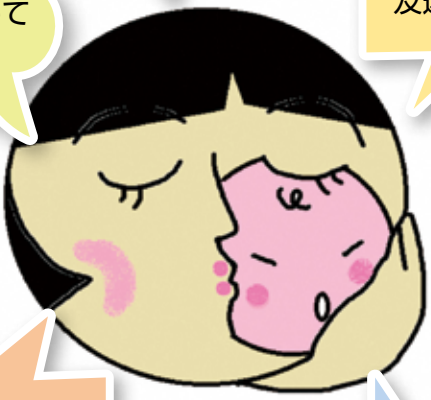

いろいろな
サポートがあって
使えることがわかった。

また少し
がんばれそう

子どもが楽しそうに
しているところを見たら
私もうれしかった。

川柳読んで
少しリラックス
してみる?

子育て
あるある川柳

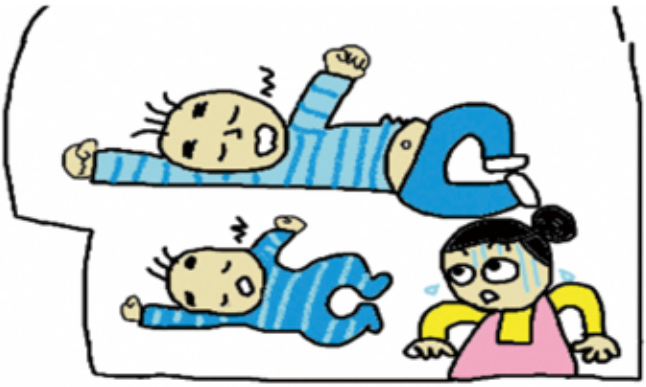

わかるけど
寝姿似すぎて
雨が降る

見比べて
悪いですけど
吾子一番

ひと時の
油断大敵！
吾子ゲリラ

誰つけた
背中スイッチ
母泣かせ

リキ入れた
おもゆでママは
昼ごはん

スッピンに
気づかず暮れた
また今日も

「もう！」という
便利な単語
伝染し

「もうひとり？」
違うわこれは
自腹です！

みどり児と　泣き笑いの日々　懐かしき

編集◉豊川市子育て支援センター
利用者支援(るりあん)
発行◉平成30年3月

問い合わせ先
豊川市諏訪3丁目300番地(プリオ5階)
豊川市子育て支援センター
利用者支援(るりあん)
TEL・FAX 0533-89-7031

迷ったり悩んだり、しゃべりたかったりしたら
「るりあん」TEL89-7031　お電話くださいね♥