

広報

とよかわ

TOYOKAWA CITY

1

2026.JAN
vol.1830



特集

市長年頭のごあいさつ

税の申告が始まります

<トヨカワ de ハジメル> mou datumou salon 北村 寿江さん

豊川市公式SNS



LINE



X (旧Twitter)



Instagram

〈ケーブルテレビ〉

CCNetコミュニティチャンネル
行政情報放送(5分番組)

とよかわ市政だより

地上
12CH

毎日3回、市のイベント情報などを中心に放送しています。詳しい放送時間については、CCNetの番組表、またはホームページを確認してください。



マチイロ

スマートフォンなどへ、広報とよかわを配信しています。



市ではSDGsの取り組みを推進しています。特集記事に、関連するアイコンを掲載します。

TOYOKAWA DATA

●人口と世帯／12月1日現在

総数	183,327人(+4人)
男	91,113人(-7人)
女	92,214人(+11人)
世帯	77,262世帯(+75世帯)

()内は前月比

※人口は令和2年10月1日国勢調査人口を基礎とし、住民基本台帳による月間異動数を加減して推計したものです。

●火災と救急／11月

火災	4件
救急	769件

豊川消防署調べ

※交通事故状況と犯罪発生状況については、HPを確認してください。

今月の納税／納期をお忘れなく

- 固定資産税・都市計画税 4期分
 - 国民健康保険料 6期分
 - 後期高齢者医療保険料 7期分
- 〈納期限〉2月2日(月)

※口座振替をご利用の方は預貯金残高の確認をお願いします。

今月の表紙

明けましておめでとうございます。今年の干支は“うま”だよ!みんな会いに来てね♪赤塚山公園のミライより

訂正とおわび

12月号の23ページでお知らせしました「妊産婦歯科健診」の記事について、当日、母子健康手帳を持って会場へ(要予約)とありますが、予約は必要ありません。訂正しておわびします。

3 市長年頭のごあいさつ

4 特集 税の申告が始まります

8 今月のトピックス
HOT TOPICS

11 スポーツのススメ
SPORTS

12 文化リズム
CULTURE

13 図書館通信
LIBRARY

14 暮らしの情報
INFORMATION

21 子育て豊川応援団
CHILD REARING

22 ほけんコーナー
HEALTH and FITNESS

24 TOYOKAWA TIMES
まちの話題／みんなの写真館

26 トヨカワ de ハジメル
Starting a Business in Toyokawa

27 暮らしの連絡帳
救急当直医／無料市民相談

詳しい情報は市ホームページへ

記事に掲載されたID番号を
市ホームページで入力すると
詳しい情報が確認できます!

ページIDから探す



ページID 6065では、新春すごろくを掲載しています。お正月に遊んでみてください。

1月のイベント

3日	土	お田植祭(14:00～財賀寺) 田遊祭(14:30～砥鹿神社)
8日	木	弓始祭(10:00～砥鹿神社)
10日	土	消防出初式(9:30～陸上自衛隊豊川訓練場)
13日	火	ぼんとおやつのあさいち「NECO」(9:30～フードオアシスあつみ商店駐車場 27日もあり)
15日	木	粥占祭(8:00～砥鹿神社)
17日	土	とよかわ de 創業マルシェ(10:00～イオンモール豊川)
24日	土	文化財消防訓練(9:30～財賀寺)
25日	日	すままちマーケット(10:00～やねのにつばうホール豊川他)
31日	土	まんまる縁日(10:00～文化会館)

※各イベントは、主催者の都合により中止・変更となる場合があります。

◆年頭のごあいさつ

初春を迎えて

豊川市長 竹本 幸夫



市民の皆さまにおかれましては、輝かしい新春をお迎えのこととお慶び申し上げます。

新たな年、初詣に出かけられる方も多いことと存じますが、市内屈指の観光スポットであり、年間を通じて多くの方が訪れる豊川稲荷では、72年ぶりとなる「午年開帳」の開催が11月に予定されています。私は、これを、まちの活気にぎわいを創出する絶好の機会と捉え、門前周辺の基盤整備を進めるとともに、市民の皆さまと一緒に「オール豊川」で地域を盛り上げたい

と思っています。そして、このような取り組みが実を結び、本市がさらなる発展を遂げる年になるものと信じています。

また、本年3月の完成を目指し、「第7次豊川市総合計画」の策定を進めています。これは、本市の10年間のまちづくりの指針であり、令和8年度以降は、この新たな計画に基づく施策を展開しながら、本市の持続的な発展を目指してまいります。

7月には、八幡駅南側のエリアで建設中の「豊川市総合保健センター」がオープンします。保健センター、休日夜間急病診療所、児童発達支援センターなど保健・医療・福祉の機能を備えた総合的な拠点として、市民の皆さまの健康づくりを支える質の高いサービスを提供してまいります。

豊川白鳥地区や豊川為当IC地区では、新規工業用地の整備を推進するとともに、分譲中の御津1区工業用地と、県企業庁において立地エントリーが開始された豊川白鳥地区について、企業誘致に力を入れて取り組みます。

小中学校においては、特別教

室への空調設備の設置を当初の計画より前倒し、令和8年度冬までの稼働を目指すとともに、小中学校体育館と市武道館における空調設備の導入に向け、取り組みを進めます。

本年も、「元気なとよかわ子育てにやさしく人が集うまち」を施策の柱として「もっと元気な豊川市」の実現に向けた事業を進めてまいります。

結びに、市政に対する一層のご理解とご協力をお願い申し上げますとともに、皆さまにとって新しい年が幸多き年となりますよう心より祈念申し上げ、新年のごあいさつとさせていただきます。

豊川放水路分流堰付近より撮影

特集

税

正しい申告と
納税を

の申告が始まります



市民税・県民税に関することは市民税課(89-2129)、所得税及び復興特別所得税などの国税に関することは豊橋税務署(0532-52-6201)へお問い合わせください。 **ID 19758**

市民税・県民税申告と確定申告の受け付けを開始します。申告が必要かどうかについて、5ページのフローチャートを参考に確認してください。申告期間中は窓口が大変混雑しますので、インターネットや郵送による申告書提出をお願いします。

市民税・県民税

● インターネットまたは郵送による申告

インターネットによる市民税・県民税の申告および申告書の作成など詳しいことは、市ホームページを確認してください。申告書の控えが必要な方は、提出前にコピーをとっておいてください。 **ID 3040**

郵送の場合は下記の郵送先に送付してください

市民税課
〒442-8601 諏訪1丁目1

所得税及び復興特別所得税

● インターネットまたは郵送による申告

インターネットから申告できるe-Tax(国税電子申告・納税システム)をご利用ください。右記二次元コードから作成することができます。



e-Tax
はこちら

郵送の場合は下記の郵送先に送付してください

名古屋国税局業務センター豊橋分室
〒440-8535 豊橋市大国町111
(豊橋地方合同庁舎)

共通事項

1月上旬ごろより、市民税・県民税申告書は市ホームページから、所得税及び復興特別所得税の確定申告書は国税庁ホームページからダウンロードできるようになります。1月末ごろ、市民税課(北庁舎1階)でも配布を予定していますが、税務署から市への配布枚数が大幅に減っていますので、国税庁ホームページからダウンロードできる方はご協力ください。

● 豊橋税務署確定申告会場での申告

確定申告会場への入場には、入場整理券が必要です。入場整理券は、国税庁LINE公式アカウントでの事前予約、または確定申告会場で配布します。なお、配布する枚数には限りがありますので、後日の来場をお願いすることがあります。

期間 ▶ 2月16日～3月16日(土・日曜日、祝日を除く。ただし、3月1日(日)は開設)

時間 ▶ 9:00～17:00



国税庁LINE公式アカウント
はこちら

注意事項

- 次に該当する方は、税務署での申告が必要です。
 - ・ 初めて住宅ローン控除を受ける方
 - ・ 海外居住の親族を扶養している方
 - ・ 準確定申告(亡くなった方の申告)をする方
 - ・ 土地、建物(収用を除く)、株式の譲渡、配当(分離)、退職所得などがある方
- 申告には、医療費控除の明細書、営業・農業・不動産の収支内訳書(決算書)などの事前作成、配当の年間取引報告書の持参が必要です。必要書類の持参がない場合は、申告の受け付けができません。



市民税・県民税申告、確定申告が必要かどうか、次のフローチャートで確認してみましょう。

【注】一般的な例を示しています。目安としてご活用ください。会場での申告を希望される方は、フロチャートの結果を6ページの表に当てはめて会場や予約期間などを確認してください。

▼ スタート

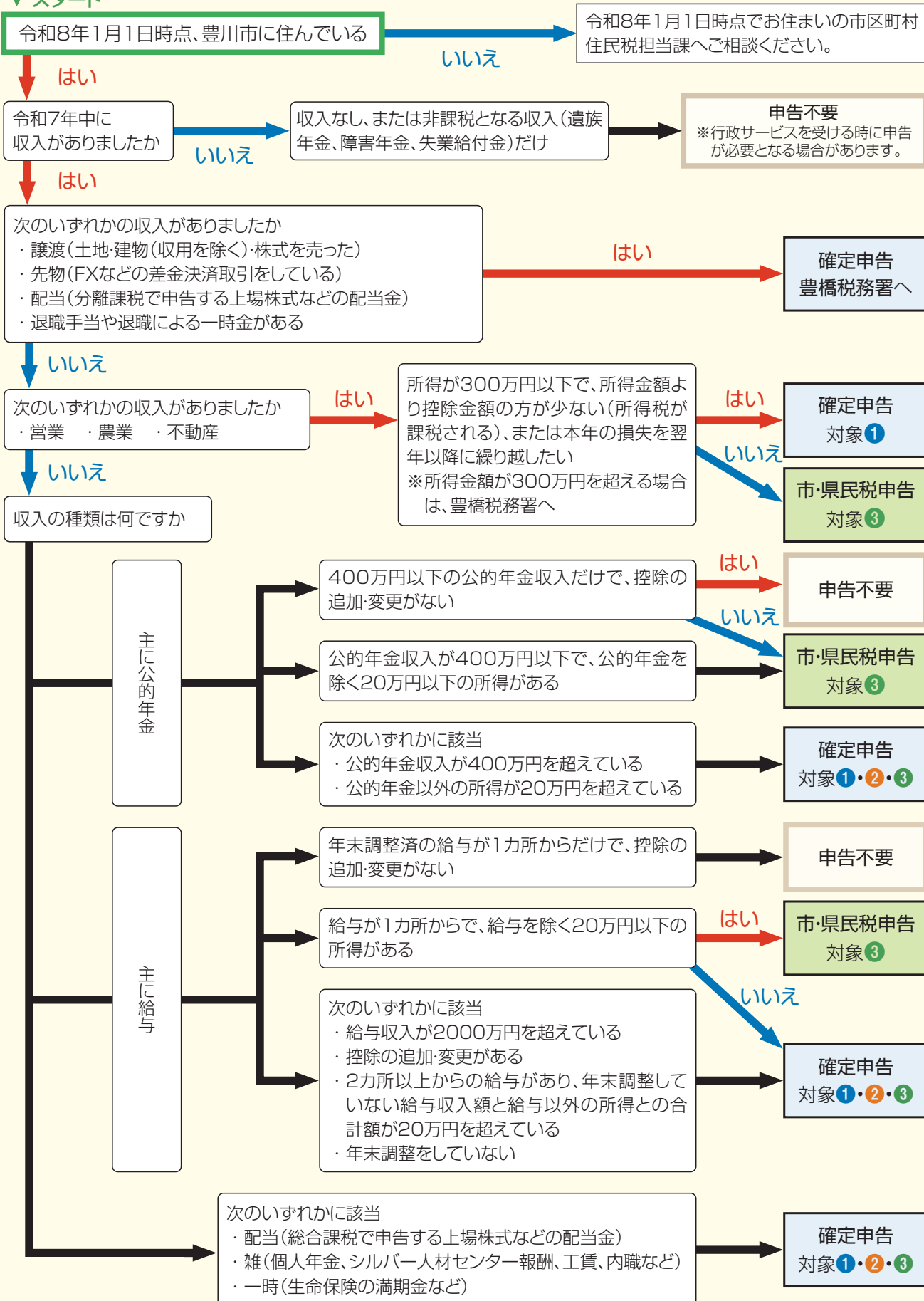

会場での申告（予約制） 申告期間 2月12日～3月12日

注意事項

- 予約がない場合、申告会場では受け付けできません。
- 申告会場の状況により、対応が予約した時間よりも遅れる場合があります。
- 郵便による予約はできません。
- 過年分の申告は、会場では受け付けていません。

下表および前ページのフローチャートで対象となる会場を確認し、予約をした上でお越しください。会場の予約方法は、LINE、またはインターネットとなりますが、どちらも使用できない方を対象に予約代行を行います。また、予約方法により、予約受付日が異なりますのでご注意ください。

① 税理士による確定申告

時間 ▶ 9:40～12:00、13:00～16:00（土・日曜日、祝日を除く）

対象 ▶ 確定申告をする方（譲渡・先物・分離配当・退職手当や退職による一時金の収入がある方を除く）

② ご自身のスマホによる確定申告

時間 ▶ 9:20～12:00、13:00～16:00（土・日曜日、祝日を除く）

対象 ▶ 給与・年金・雑所得・総合配当・一時所得だけ申告する方

その他 ▶ 事前にマイナポータルアプリをインストールし、利用者登録を行った上でお越しください。

※利用者登録には、マイナンバーカード、マイナンバーカード読み取り対応のスマホ、利用者証明用電子証明書のパスワード（数字4桁）、署名用電子証明書のパスワード（英数字6～16文字）が必要です。



ダウンロード
はこちら

③ 市民税・県民税申告、または簡易な確定申告

時間 ▶ 9:20～12:00、13:00～16:00（土・日曜日、祝日を除く）

対象 ▶ 市民税・県民税、または給与・年金・雑所得・総合配当・一時所得だけ申告する方

会場	対象	申告受付日	予約方法・予約期間	
			予約代行	LINE・インターネット
文化会館	① ② ③	2月12日～18日	1月14日(水)	1月13日(火)9:00から 24時間受付
		2月19日～27日	1月16日(金)	
一宮生涯学習センター	② ③	3月 4日(水)	1月19日(月)	
音羽文化ホール		3月 6日(金)	1月21日(水)	
小坂井生涯学習センター		3月10日(火)	1月23日(金)	
御津生涯学習センター		3月12日(木)	1月26日(月)	

医療費控除を受ける方へ

医療費控除の明細書を事前に作成してください



医療費控除を受けるためには、医療費控除の明細書の提出が必要です。**必ず事前に作成**してください。

医療費控除の明細書は、市民税課（北庁舎1階）にあります（市ホームページからダウンロード可）。また、医療費の領収書の提示・提出は不要です。ただし、領収書は自宅で5年間保管してください。なお、医師や市が発行したおむつ使用証明書（確認書）、在宅介護医療費用証明書などがある方は明細書への添付が必要です。





会場の予約方法

● LINE予約 1月13日(火) 9:00～

- 1 下記二次元コードから、市公式LINEを友だち追加する
- 2 メニューから【予約・申込】を選択する
- 3 予約から【申告会場予約】を選択する



友だち追加
はこちら



申告会場予約

- 4 案内に沿って必要項目を入力する
※予約完了後、画面に表示される予約番号をメモなどにお控えの上、お越しください。

● インターネット予約 1月13日(火) 9:00～ ID 18885

- 1 市ホームページから予約画面にアクセス
- 2 希望日時・会場など必要事項を入力

※利用者登録が必要です。予約前にメールアドレスを確認してください。予約完了後、画面に表示される予約番号をメモなどにお控えの上、お越しください。

● 予約代行 会場により予約期間が異なります。6ページの表を見てください。

【LINE・インターネット予約ができない方だけ対象】

申告会場予約を代理で行います。申告する所得や控除を確認し、5ページのフローチャートで申告方法を選択した上でお越しください。

時間▶9:00～12:00、13:00～16:30

場所▶市役所北12会議室(北庁舎1階)

※市民税課窓口での受け付けは行いません。予約枠には限りがあります。予約枠が定員に達した時点で、期間内であっても予約代行を終了します。1月19・21・23・26日は予約枠に空きがある場合に限り、文化会館の予約が可能です。

＼ 会場で申告を希望される方は、予約の上お越しください ／

申告に必要なもの

詳しいことは、市ホームページを確認してください

ID 2644

- マイナンバーカード(お持ちでない方は、通知カードなどの番号確認書類と運転免許証などの身元確認書類が必要)
※スマホやパソコンなどを利用したe-Taxによる確定申告は、マイナンバーカードと電子証明が必要です。マイナンバーカードは、発行から10回目の誕生日まで、電子証明は発行から5回目の誕生日までの有効期限がありますので、注意してください。
- 令和7年分の給与、年金収入の源泉徴収票
- 収入や支出が分かる書類(営業、農業、不動産所得の収支内訳書、個人年金支払証明書など所得額を証明するもの)
- 各種控除(社会保険料控除、生命保険料控除、寄附金控除など)の証明書、医療費控除の明細書
- 確定申告のお知らせ(税務署から届いた方だけ)
- 通帳など本人名義の口座情報が分かるもの(所得税、復興特別所得税の還付を受ける方だけ)

今月のトピックス

HOT TOPICS

2026

1

このコーナーでは、新しく始まる取り組みやたいせつなお知らせをピックアップして紹介します。

●陸上競技とエンターテインメントの融合

走りん祭2026

1

TOPICS

▼公園緑地課(89局2176番)

2026555

豊川市出身の陸上競技選手・近藤幸太郎さんが、地元・近藤幸太郎さんが、思いで企画に携わったイベントです。ランナー向けの内容だけでなく、誰でも楽しめる催しが満載です。

認レースです。費用など詳しいことは、走りん祭ホームページで確認してください



申込はこちら

会場 OKAKENアスリートフィールド周辺

内容 千歳と3千歳のタイムトライアル、近藤幸太郎さんや現役実業団ランナーによるファンラン、キッチンカーによるグルメの販売など

対象 小学生以上(小学生は保護者同伴)

定員 500人程度(先着順)

申込 2月1日(日)まで、下記二次コードで受付

その他 本イベントは非公

-PROFILE-



近藤 幸太郎 さん

2001年生まれ。豊川市出身の陸上競技選手。青山学院大学在学中、箱根駅伝に3回出場し、2022年には優勝に貢献した。現在は、SGホールディングスの陸上競技部に所属している。

●名義変更や廃車手続きはお早めに

原動機付自転車や軽自動車などをお持ちの方へ

2

TOPICS

▼市民税課(89局2129番)

202663

軽自動車税(種別割)は、4月1日現在で豊川市内を主たる定置場として原動機付自転車や軽自動車などを登録されている方に課税されます。このため、譲渡や災害などの理由で現在持っていない車両でも、名義変更や廃車の手続きが済んで

いないと税金が課されます。手続きが済んでいない方は、3月末までに済ませてください。毎年3月は窓口が大変混雑しますので、早めの手続きをお願いします。なお、車種によって手続き場所が異なるためご注意ください。

車種	手続き場所
<ul style="list-style-type: none"> ◆原動機付自転車(排気量125cc以下) ◆ミニカー(3輪以上・排気量50cc以下) ◆小型特殊自動車(農耕作業用・フォークリフトなど) 	市民税課 89-2129 一宮支所 93-3112 音羽支所 88-8003 御津支所 76-4705 小坂井支所 78-4068
<ul style="list-style-type: none"> ◆2輪の軽自動車(排気量125cc超250cc以下) ◆2輪の小型自動車(排気量250cc超) ◆被けん引車 	中部運輸局愛知運輸支局 豊橋自動車検査登録事務所 (豊橋市神野新田町) 050-5540-2049
<ul style="list-style-type: none"> ◆軽自動車(3輪・4輪以上)(排気量660cc以下) 	軽自動車検査協会 愛知主管事務所豊橋支所 (豊橋市神野新田町) 050-3816-1771





CBC テレビ アナウンサー
沢 朋宏 さん

- PROFILE -

西尾市出身。1996 年中
部日本放送（現 CBC テレ
ビ）に入社し、アナウンサー
として数々の番組に出演する
他、気象予報士としても活
躍。現在、情報番組「ゴゴ
スマ〜 GOGO! Smile!〜」
で気象解説を担当している。

先着300人に
＼ 飲めるごはんをプレゼント！ ＼



内容 「アナウンサーから学
ぶ！災害への備え方」をテ
ーマに、アナウンサーの視
点から、市内に発生する災
害の危険性や備えなどにっ
いて学ぶ講演
講師 CBC テレビアナウ
ンサー・沢朋宏さん
定員 400人（先着順）
費用 無料
申込 当日、会場へ
その他 手話通訳、要約筆
記があります。託児（1歳
から未就学児まで。先着5
人）を希望する場合は、1
月9日（金）まで、電話で、
危機管理課へ

市民の防災意識を高め、
災害への備えの充実・強化
を図ることを目的として、
豊川市防災講演会を開催し
ます。
日時 2月7日（土）午後
2時から午後3時30分まで
会場 文化会館中ホール

豊川市防災講演会

3

TOPICS

▼危機管理課（89局2194番）
☎957

● 日頃から災害への備えを万全に

● 300円で乗車できるタクシー「おためしカー」をぜひ、ご活用ください

4

TOPICS

一宮地域におけるデマンド型交通実証実験

▶ 市街地整備課（95局0264番） ☎25820

利用方法

- 1 利用を希望する前日までに電話で予約します。予約は、1週間前から可能です。
- 2 予約時間に出発地で待ちます。車両が来たら、①おためしカーの利用であること②氏名③目的地を伝えて、乗車します。
- 3 目的地に着いたら、300円（半額の場合は150円）を支払い、降ります。

注意事項

- ・キャンセルや変更をする場合は、すぐに予約したタクシー会社に連絡してください。
- ・無断キャンセルや突然のキャンセルの場合、キャンセル料として正規のタクシー料金をいただく場合があります。
- ・予約時間になっても出発地にいない場合、キャンセルとなります。
- ・車両が空いていないときは、希望の時間に予約できないことがあります。
- ・車両を待たせておくことはできません。

一宮地域において、デマ
ンド型交通実証実験「おた
めしカー」を行います。こ
れは、予約に応じて、一宮
中学校区内の自宅から「決
められた目的地」（「コミュ
ニティバス本宮線のんほい号
バス停」まで、または「決
められた目的地」から一宮
中学校区内の自宅まで移動
できるタクシーサービスで
す。

まいの方
定員 4人
費用 一台当たり300円
（障害者手帳をお持ちの方や
小学生以下が乗車する場合
は半額）
申込 電話で、豊川タクシ
ー（82局1188番）、ま
たは豊鉄タクシー（86局
8281番）へ
その他 詳しいことは、市
ホームページを確認してく
ださい。期間中は、コミュ
ニティバス本宮線のんほい
号は休止します

● ご意見をお寄せください

5 パブリックコメント手続による意見募集
ID 1956

パブリックコメント手続により、下表の案件に対する意見を募集します。パブリックコメントとは、市の基本的な政策などの策定に当たり、その案を公表し、市民から提出された意見を考慮して意思決定を行い、その意見に対する市の考え方を公表する一連の手続きのことです。

内容の詳細は、各担当課窓口、市役所1階ロビー、各支所、プリオ窓口センター、豊川・御油・牛久保・八南の各生涯学習センター、中央図書館で閲覧できます（豊川市公園施設等利活用・適正化計画（案）は各地区市民館でも閲覧可）。市ホームページにも掲載します。意見の提出方法など、詳しいことは、市ホームページを確認していただくか、各担当課へお問い合わせください。

案件名	内容	募集期間	担当課
①豊川市地域強靱化計画（案）	大規模自然災害が起きても機能不全に陥らず、いつまでも元気であり続ける「強靱な地域」を作り上げるための計画を定めるもの	1月14日～ 2月12日	危機管理課 89-2194
②豊川市シティプロモーション戦略（案）	本市の認知拡大やブランドイメージの向上、シビックプライドの醸成を図り、持続的に発展するための指針として策定するもの		元気なとよかわ発信課 95-0260
③第3次豊川市都市計画マスタープラン改訂（案）	関連計画と連携・整合を図るとともに、計画策定後の社会情勢の変化や現況分析結果などに対応するため、中間見直しを実施するもの		都市計画課 89-2169
④豊川市立地適正化計画（令和7年度改定版）（案）	都市再生特別措置法の改正に基づき、新たに「防災指針」を定めるとともに、中間評価により一部改定を実施するもの		公園緑地課 89-2176
⑤豊川市緑の基本計画改訂（案）	都市緑地法の改正などの緑を取り巻く社会的動向の変化や中間評価の結果を基に、計画の見直しを実施するもの		市街地整備課 95-0264
⑥豊川市公園施設等利活用・適正化計画（案）	公園施設の劣化や社会情勢の変化などが進む中、公園の長期的に安定した維持管理や機能維持を図るために策定するもの		
⑦豊川市総合交通戦略（案）	地域公共交通とまちづくり施策を一体的に取り組む新たな指針として策定するもの		

● 人権を尊重する社会の実現

人権・男女共同参画講演会

6

TOPICS

▼ 人権生活安全課（89局2149番）

ID 26619

人権を尊重し、市民が明るく豊かな生活を営むことのできる社会や、性別に関わりなく、対等な立場で参画する社会の実現を目指し、人権・男女共同参画講演会を開催します。

日時 3月7日（土）午後2時から午後3時30分まで

会場 文化会館大ホール

講師・内容 日本文学研究者・ロバート・キャンベルさんによる「「ちがひ」を持つ人々との豊かな出会いに向けて」と題した講演

定員 1300人（先着順）

費用 無料

申込 1月15日（木）から、人権生活安全課（北庁舎2階）、文化会館、小坂井文化センター、各支所で、整理券を配布。ただし、各支所は、2月13日（金）までの配布となります

- PROFILE -

ロバート キャンベル さん

ニューヨーク市出身。早稲田大学特命教授で、専門は江戸・明治時代の文学、特に江戸中期から明治の漢文学、芸術、思想などに関する研究を行う。主な編著に『戦争語彙集』（岩波書店）、『よむうつわ』（淡交社）などがある。



その他 手話通訳、要約筆記があります。未就学児の入場は不可。託児（1歳から未就学児まで、先着5人）を希望する場合は、2月13日（金）まで、直接、または電話で、人権生活安全課（北庁舎2階）へ



輝け! 未来のトップアスリート Vol.97

〈陸上〉新谷 紗彩 さん (音羽中学校3年)

小学5年生から市内の陸上クラブに通い始めた新谷さん。1位でゴールした時の気持ちよさから走ることに夢中になった。中学入学後は、専門種目で100mを選択。週に3日はクラブチームで短距離ダッシュ



やハードルの練習などを行い、自主練習では陸上経験のある父からアドバイスを受けながら、坂道や階段でのダッシュにより瞬発力を鍛えていった。その結果、今年の県大会では、全国出場の基準となる標準記録を突破し、全国への切符を獲得。初の全国大会では、慣れない環境への対応が難しく、悔しさの残る結果となった。「コーチや家族にも喜んでもらえるよう、高校でも陸上競技を続け、もっと良い成績を残したい。」と笑顔で話してくれました。

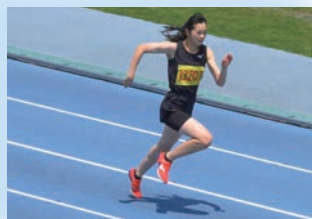

●スポーツ課 88-8036

小学生陸上教室(豊川AC)

回 248

日時 ▶ 4月～令和9年3月の毎週土曜日(お盆、年末年始を除く)(雨天中止)9:00～11:00(7・8月と9月の一部は18:00～19:30)

会場 ▶ OKAKENアスリートフィールド、赤塚山公園

対象 ▶ 小学生

定員 ▶ 500人程度(先着順)

費用 ▶ 年額1万3000円

申込 ▶ 1月31日(土)9:30からの説明会(勤労福祉会館)、または2月7日(土)以降の教室開催日に、費用を添えて、直接、会場へ

問合せ ▶ 豊川陸上競技協会(船井)

070-2213-6269

とよかわジュニアマラソン

回 296

日時 ▶ 2月21日(土)10:00～(荒天中止)

会場 ▶ OKAKENアスリートフィールド

対象 ▶ 小学3～6年生

部門 ▶ 各学年男女別で8部門

申込 ▶ 1月23日～2月6日、豊川陸上競技協会ホームページで受付

費用 ▶ 700円

その他 ▶ 詳しいことは、豊川陸上競技協会ホームページを確認してください

問合せ ▶ 豊川陸上競技協会(蘭田)

070-2210-6269



申込はこちら

トップアスリートふれあい交流事業「ディスクゴルフ教室」

回 20958

日時 ▶ 2月14日(土)9:30～12:00

会場 ▶ 御津体育館

講師 ▶ ディスクゴルフ日本代表・福田孝一さん

対象 ▶ 市内に在住の小学生～中学生(小学3年生以下は保護者同伴)

定員 ▶ 50人(先着順)

費用 ▶ 無料

申込 ▶ 1月16日(金)まで、電話、または右記二次元コードで受付

問合せ ▶ スポーツ課



申込はこちら

広告事業主を募集します

回 9653

掲載期間 ▶ 4月1日(水)から1月単位で最大12月

掲載場所 ▶ ①市サッカー場(Aコート東側スタンド下)②市武道館内壁面

サイズ・規格 ▶ ①縦40cm×横290cm、厚さ5mm以内で、プラスチック、アルミ複合板などで作成したもの②縦103cm×横72.8cm以内で、アルミフレームパネルに収納できるもの

費用 ▶ 1枠2千円/月

申込 ▶ 1月13日～30日(必着)。申込書に広告原稿案、会社案内、市税・国民健康保険料(税)滞納情報にかかる同意書を添えて、直接、スポーツ課(音羽庁舎2階)へ。申込書などは、市ホームページからダウンロードできます

More Sports!

行事名・回	日時	会場	対象	費用	申込
市民ソフトバレーボール親睦大会 回 20957	2月1日(日) 9:00～17:00	Sinto Heart Arena (総合体育館)	市内に在住、在勤、または在学の方(年齢、性別などに応じた部門あり)	1チーム 1000円 (当日集金)	1月6日～22日、直接、Sinto Heart Arenaへ 豊川市ソフトバレーボール協会(渡辺) 090-1860-5308(8:00～17:30)



紙芝居のたっちゃん

演劇

懐かしくて新しいたっちゃんの紙芝居
コメディ紙芝居ショー by たっちゃん

回 26340

日時 ▶ 3月1日(日) 11:00～14:30～

会場 ▶ 文化会館大ホールホワイエ

入場料 ▶ 500円

前売券 ▶ 1月18日(日)9:00から、各文化会館、桜ヶ丘ミュージアムで販売。10:00から、プリオでも販売

問合せ ▶ 文化会館

紙芝居のたっちゃん

紙芝居のたっちゃんこと、川上竜生さんは、“熱血紙芝居師”として知られ、紙芝居の大会で数々の賞を取っています。遠巻きに見ている人々をも引き込んでしまう迫力の舞台は、子どもからお年寄りまで楽しめます。みんなが笑顔になる紙芝居を、ぜひ、会場でご覧ください。

募集

一緒に豊川の文化(カルチャー)を盛り上げませんか
桜ヶ丘ミュージアム協賛企業募集

回 6530

協賛期間 ▶ 4月1日～令和9年3月31日

協賛金 ▶ 1口1万円

申込 ▶ 申込書を直接、または郵送で、桜ヶ丘ミュージアム(〒442-0064桜ヶ丘町79-2)へ。FAX(85-3776)でも受付。申込書は、桜ヶ丘ミュージアムで配布しています。市ホームページでもダウンロード可

その他 ▶ 桜ヶ丘ミュージアム正面入口などに協賛企業名を掲載します。また、協賛口数に応じて、有料展招待券の進呈などがあります

問合せ ▶ 桜ヶ丘ミュージアム



- 文化会館 ————— ☎84-8411
- 音羽文化ホール(ウィンディアホール) ☎88-8010
- 御津文化会館(ハートフルホール) ☎76-3720
- 小坂井文化会館(フロイデンホール) ☎78-3000
- 桜ヶ丘ミュージアム ————— ☎85-3775

※費用の記載のないものは無料

コンサート

パリを舞台にしたオペラをピアノとともにお届け
La porta ～パリの風に吹かれて～ ちょこっとオペラ

回 22608

日時 ▶ 1月17日(土) 14:00～

会場 ▶ 音羽文化ホール

出演 ▶ 安藤佳子さん、河合貴子さん、西谷綾さん、浅井由美子さん

入場料 ▶ 500円

前売券 ▶ 音羽文化ホールで販売中

問合せ ▶ 音羽文化ホール

募集

市内の文化芸術に対する支援

文化のまちづくり事業と自費出版物の助成

回 6492

文化のまちづくり事業助成

芸術文化の鑑賞の機会を市民に提供する事業に対して、事業費の一部を助成します。

対象 ▶ 4月～令和9年3月に、文化会館などの市内の会場で、芸術文化の鑑賞機会を広く市民に提供しようと計画している、非営利目的の団体

申込期限 ▶ 2月9日(月)まで

自費出版物助成

自費出版物に対して、所要部数を買って、図書館や市内の小・中学校などに贈呈・配本します。

対象 ▶ 令和7年中に出版した個人または団体

対象出版物 ▶ 市または市を中心とする地域の歴史や自然、文化的な資産などを題材とした自費出版物

申込期限 ▶ 2月2日(月)まで

【共通事項】

申込 ▶ 申込書を、直接、文化のまちづくり委員会(文化会館内)へ

その他 ▶ 審査があります

問合せ ▶ 文化のまちづくり委員会 ☎84-8411



Geospace Topics PICK UP

星兄のプラネタリウム笑(ショー)

"爆笑"星座解説人・星兄^{ほしにい}の絶妙なトークとパフォーマンスによる楽しい星座解説です。ユーモアたっぷりのプラネタリウムをお楽しみください。

日時 ▶ 2月22日(日) 13:00～・15:00～

会場 ▶ ジオスペース館プラネタリウム

定員 ▶ 各回100人(先着順)

費用 ▶ 500円

前売券 ▶ 1月15日(木)から、中央図書館2階事務室で販売

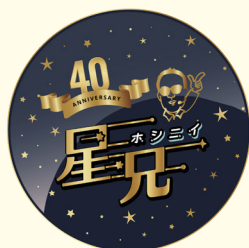

©2025 STAR VILLAGE ACHI



- 中央図書館 85-5536
- ジオスペース館 85-5536
- 音羽図書館 80-1355
- 御津図書館 56-3538
- 一宮図書館 93-6069
- 小坂井図書館 72-2169

詳しい情報は

豊川市図書館

検索

※費用の記載のないものは無料



市民名画劇場

(● 10:00～ ● 13:30～)

期日	上映作品	会場
1月 8日(木)	コーリヤ 愛のプラハ(字幕)	ジオスペース館
1月22日(木)	雪国	多目的ホール

お知らせ 中央図書館ホームページのご案内

中央図書館ホームページでは開館情報の確認や図書館所蔵資料の検索ができます。最新のイベント情報やプラネタリウムの上映スケジュールも掲載されていますので、ぜひ利用ください。



中央図書館
ホームページは
こちら

イベント 人形芝居ぶんぶくによる「おたのしみ人形劇場」

日時 ▶ 2月28日(土) 10:30～11:10

会場 ▶ ジオスペース館多目的ホール

内容 ▶ 「おタネばあさんの約束」の上演

定員 ▶ 50人(先着順)

整理券 ▶ 1月31日(土)から、中央図書館2階事務室で配布



とよかわ星空観望会「木星と冬の星空」

日時 ▶ 2月14日(土) 18:30～20:30

会場 ▶ 赤塚山公園わくわくパーク

内容 ▶ 望遠鏡を使って、冬の大三角やオリオン大星雲、プレアデス星団(すばる)などを観察

講師 ▶ 那須香大阪天文台・中島健次さん

定員 ▶ 100人

費用 ▶ 400円(当日集金)

申込 ▶ 1月15日～18日、直接、中央図書館2階事務室へ。応募者多数の場合は抽選

その他 ▶ 天候不良の場合は、ジオスペース館で星空の特別解説

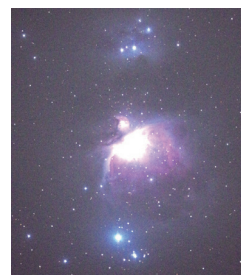

オリオン大星雲



知ってる? 図書館のこんなところ Vol. 7

おはなしのへや

1階児童コーナーの奥にあるおはなしのへやでは、ボランティアによる絵本の読み聞かせなどを行うおはなし会や子ども向けのイベントを行っています。おはなし会の日程については、中央図書館ホームページのじどうだよりや、図書館で配布しているおはなし会日程表を確認してください。

※開催予定のおはなし会やイベントは、中止・変更となる場合があります。



※費用の記載のないものは無料 ※郵送先の記載のないものは「〒442-8601 諏訪1丁目1」宛て
※HP:市ホームページ ※日時は、特別な記載がある場合を除き、各施設などの開庁日・執務時間内



ほの国いちご一会 スタンプラリー

観光協会 ☎89-2206

期間▶1月10日～3月31日

内容▶豊川・豊橋・蒲郡・田原・新
城市のイベント参加店舗でいち
ごを使った商品を購入するなど
し、デジタルスタンプを集めると、
抽選で宿泊券などが当たるスタ
ンプラリー

その他▶参加方法など詳しいこ
とは、観光協会ホームページを
確認してください



ID 18962

五色百人一首大会

三河天平の里資料館
☎88-5881

日時▶1月25日(日)9:30～

会場▶清光寺(八幡町)

対象▶市内に在住の小学4～6
年生

定員▶16人(先着順)

申込▶1月11日(日)から、電話で
受付



ID 26670

豊川子ども美術展

学校教育課 ☎88-8033

日時▶2月12日～15日

9:00～17:00(15日(日)は16:
00まで)

会場▶桜ヶ丘ミュージアム

内容▶市内の小・中学生の美術
作品を集めた展覧会



ID 648

介護者交流会

西部福祉相談センター
☎88-8005

日時▶1月15日(木)

13:30～15:00

会場▶ウィズ豊川

内容▶介護者同士の情報交換

対象▶家族を介護している方

申込▶当日、会場へ



ID 1550

ぱんとおやつのあさいち 「NECO」

元気なとよかわ発信課
☎95-0260

日時▶1月13日・27日、2月10
日・24日の火曜日

9:30～13:00(荒天中止)

会場▶フードオアシスあつみ宿
店駐車場

内容▶素材や製法にこだわって
いるパンと菓子の販売



ID 1550

n1co n1co(ニコニコ)

元気なとよかわ発信課
☎95-0260

日時▶1月14日(水)

10:00～11:15

会場▶諏訪神社会館(諏訪西町)

内容▶足形カレンダー作り、子
育てのポイント紹介、子育て中
の方同士の交流会など

費用▶300円

申込▶直接、会場へ

その他▶未就学児を対象とした
託児あり



各記事の詳しい情報は
HPで検索できます!

ページIDから探す

- ①「ページIDから探す」に
各記事のID番号を入力
- ② Q をタップ (クリック)

HPはこちら ▶



ID 4485

すわまちマーケット

都市計画課 ☎95-0267

日時▶1月25日(日)

10:00～15:00

会場▶やねのにつぽうホール豊川
(ブリオ5階)他

内容▶手作り雑貨の販売やワー
クショップ、段ボール迷路、警察
官とのパトロールや消防車の乗
車体験など

申込▶当日、会場へ

その他▶詳しいことは、HPを確
認してください



東三河日本語 スピーチコンテスト

国際交流協会 ☎83-1571

日時▶2月8日(日)13:00～

会場▶豊橋市公会堂(豊橋市八
町通)

内容▶東三河5市で選ばれた外
国籍の方が日頃感じていること
などを日本語で発表

申込▶当日、会場へ





いくつかになっても輝く女性で

シルバー人材センター
☎84-1851

■化粧療法いきいきセミナー

時間▶10:30~12:00

内容▶化粧の方法について実践形式で学ぶ講座

講師▶資生堂エリアパートナー

定員▶50人(先着順)

■健康体操

時間▶13:30~15:30

内容▶ひもを使ったトレーニング方法などを学ぶ講座

講師▶健康運動指導士・伊藤聖子さん

定員▶100人(先着順)

【共通事項】

期日▶3月19日(木)

会場▶勤労福祉会館

対象▶市内に在住の60歳以上の女性

持ち物▶タオル、飲み物

申込▶1月5日~2月13日、電話で受付



☎3343

女性のための 就職応援セミナー

人権生活安全課 ☎89-2149

日時▶2月19日・26日の木曜日
10:00~12:00

会場▶小坂井生涯学習センター

内容▶扶養控除や社会保険制度などのお金の知識や、資格取得について学ぶ講座

講師▶特定社会保険労務士・田中勢子さん

対象▶市内に在住、在勤、または在学の女性

定員▶各回20人(先着順)

申込▶1月6日(火)から、直接、電話、またはFAX(89-2125)で、人権生活安全課(北庁舎2階)へ。HPでも受付

その他▶1歳から未就学児までを対象とした託児あり(先着5人)。希望する方は、1月23日(金)まで、受付



「もしもの時」に備える! ~任意 後見と遺言で安心な老後を~

成年後見支援センター
☎83-6377

日時▶2月1日(日)

10:00~11:30

会場▶ウィズ豊川

内容▶安心な老後のために、今から準備できることについて学ぶ講座

講師▶えびね司法書士事務所・稲石公子さん

定員▶40人(先着順)

申込▶1月7日(火)から、電話で受付



スーダンってどんな国

国際交流協会 ☎83-1571

日時▶2月1日(日)

14:00~16:00

会場▶勤労福祉会館

内容▶スーダンの文化や生活習慣についての紹介など

講師▶モハメッド・アミール・ジャービル・エルバクリさん

定員▶80人(先着順)

費用▶一般700円/会員500円

申込▶1月8日(木)から、電話で受付



☎26612

子どもものづくり教室

豊川市子どもセンター
(生涯学習課内) ☎88-8035

日時▶2月14日、3月14日の土曜日9:00~12:15

会場▶プリオ生涯学習センター(プリオ4階)

内容▶モーターで動く車のおもちゃ作り

対象▶小学4~6年生

定員▶各回20人(先着順)

費用▶600円

申込▶1月30日(金)から、電話、またはHPで受付



☎26616

消防出初式

消防本部総務課 ☎89-9576

日時▶1月10日(土)9:30~

会場▶陸上自衛隊豊川訓練場

内容▶消防本部・署、消防団、自警団、陸上自衛隊、防火安全協会自衛消防隊、女性防火クラブなどによる観閲や分列行進、消防車による一斉放水

その他▶雨天の場合は、Sinto Heart Arena(総合体育館)メインアリーナで内容を一部変更して行います



☎26639

とよかわde創業マルシェ

商工観光課 ☎95-0263

日時▶1月17日(土)

10:00~15:00

会場▶イオンモール豊川1階サウスコート(白鳥町)

内容▶とよかわ創業・起業支援ネットワークを利用して創業した事業者による飲食物や雑貨の販売など

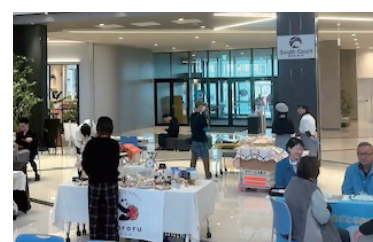

☎26632

文化財消防訓練

消防本部予防課 ☎89-9682

日時▶1月24日(土)

9:30~(荒天中止)

会場▶財賀寺(財賀町)

内容▶消防署、消防団、地域住民による消防訓練



剪定講習会

シルバー人材センター
☎84-1851

日時▶2月16日(月)・17日(火)(全2回)9:00~16:50(荒天中止)

会場▶三河高等技術専門学校東三河校

内容▶座学と実地講習

対象▶市内に在住の60歳以上で、シルバー人材センターに入会し、剪定業務の従事を希望する方

定員▶10人(先着順)

申込▶1月5日~20日、電話で受付

その他▶1月21日(水)に入会説明会があります(要予約)



ID 26759

歯科衛生士に向けた オーラルフレイル研修

保健センター ☎95-4803

日時▶2月19日(木)
14:00~16:30

会場▶勤労福祉会館

内容▶「患者さんにすぐに生かせるオーラルフレイル対策」と題した講義と演習

講師▶愛知県歯科医師会・武藤直弘歯科医師

対象▶市内に在住、または在勤で、歯科衛生士の免許を有する方(現在仕事から離れている方も可)

申込▶2月5日(木)まで、HPで受付



がんサロン

市民病院患者サポートセンター
☎86-1111

日時▶2月10日(火)
14:00~15:30

会場▶市民病院講堂

内容▶参加者同士の交流

対象▶がん患者と家族

定員▶10人(先着順)

申込▶1月5日(月)から、電話で受付



ID 4263

豊川海軍工廠平和公園専門講座

平和交流館 ☎95-3069

日時▶2月28日(土)
13:30~15:00

会場▶平和交流館

講師・内容▶飯田市平和祈念館職員・福島宏章さんらによる、長野県飯田市に残る戦争遺構と語り継ぎ活動について紹介する講座

定員▶50人(先着順)

申込▶2月9日(月)から、電話で受付



ID 26613

親子ふれあい工房

豊川市子どもセンター
(生涯学習課内) ☎88-8035

日時▶2月7日(土)
10:30~12:00

会場▶プリオ生涯学習センター(プリオ4階)

内容▶木を使ったカプセルトイ作り

対象▶小学1~3年生と保護者

定員▶20組

費用▶300円

申込▶1月7日~21日、電話、または右記二次元コードで受付。応募者多数の場合は抽選



申込はこちら

市営住宅入居者募集

建築課 ☎89-2144 ID 19769

入居予定日▶4月1日(水)

入居資格▶①市内に在住、または在勤②現に同居し、または同居しようとする親族がある③現に住宅に困窮していることが明らかである④条例に定める収入基準に適合している⑤入居予定者が暴力団員でない⑥3DKは2人家族以上(一部住宅は単身者でも可)⑦4DKは4人家族以上⑧福祉枠は高齢者世帯、障害者世帯、母子・父子世帯、子育て世帯などに該当

申込▶1月5日~19日、申込書を、直接、建築課(北庁舎4階)へ。申込書は、建築課にあります(HPからダウンロード可)

抽選会▶1月23日(金)10:00から、市役所本34会議室(本庁舎3階)

その他▶契約時に連帯保証人1人と敷金(入居決定時の家賃3カ月分)が必要

間取り	住宅	戸数(うち福祉枠)
2DK	穂ノ原	1戸(-)
3DK	金屋	1戸(-)
	八幡A	1戸(-)
	弥生A	2戸(1戸)
	第二曙	1戸(-)
	睦美A	1戸(-)
	穂ノ原	1戸(-)
4DK	曙	1戸(-)
	弥生A	1戸(-)
	上野A	1戸(-)

※3DKのうち、金屋、八幡Aは、単身者(60歳以上、または障害者など)でも入居可。



人 4335

豊川市青年団協議会団員

生涯学習課 ☎88-8035

豊川市青年団協議会は、献血事業、盆踊り大会、二十歳の集いなど、市を盛り上げるため、年間を通してさまざまな行事で活動しています。18～25歳の方で、入団を希望する方は、電話で、生涯学習課まで申し込みをしてください。

人 3913

パートタイム事務職員の登録

人事課 ☎89-2122

対象▶ワード、エクセルの基本的な操作ができる方、窓口業務ができる方

勤務時間▶20～30時間程度／週

賃金▶時給1338円(予定)(一定要件に基づき各種手当あり)

申込▶顔写真付きの履歴書を、直接、人事課(本庁舎2階)へ

その他▶簡単な面談があります。雇用が必要となった際は、随時連絡します。また、障害のある方の登録も受け付けていますので、障害者手帳をお持ちください。必要な配慮や希望する業務内容などについて確認させていただきます

冊 7185

国民健康保険料の納め忘れはありませんか

保険年金課 ☎89-2118

病気やけがをしても、安心して治療を受けられるよう、国民健康保険が医療費の多くを負担しています。保険料を未納のままにしておくと、きちんと納めている人との負担の公平を欠くばかりか、国民健康保険の運営に支障をきたすことにもなります。保険料は期日までに納めましょう。なお、市内にある金融機関などで、口座振替の手続きもできます。保険料の納入通知書、または領収書、通帳と通帳の届出印をお持ちの上、お出かけください。

冊 7068

国民年金保険料の納付は口座振替のご利用を

保険年金課 ☎89-2177

口座振替で保険料を前納すると、納付書(現金)で前納した場合に比べ、割引率が大きくなります。なお、令和8年度以降の保険料を口座振替で前納する場合は、2月27日(金)までに申込が必要です。年金の納付書、通帳、通帳の届出印をお持ちの上、金融機関で申し込んでください。

冊 23453

認知症サポーター講座

北部福祉相談センター
☎88-7260

■養成講座

時間▶13:30～15:00

内容▶「認知症の基礎理解と対応」と題した講座

対象▶市内に在住、または在勤の方

■ステップアップ講座

時間▶15:15～16:45

内容▶「認知症サポーターの資質向上」と題した講座

対象▶市内に在住、または在勤で、過去に養成講座を受講した方

【共通事項】

期日▶2月7日(土)

会場▶ウィズ豊川

定員▶20人(先着順)

持ち物▶筆記用具

申込▶1月8日(木)から、電話で受付

冊 26673

小学校就学通知書 入学説明会

学校教育課 ☎88-8033

■就学通知書

4月に小学校へ入学予定の児童の保護者へ1月中に就学通知書を郵送します。就学届に必要な事項を記入の上、各学校が指定する日までに、就学指定校へ提出してください。なお、引っ越しなどにより入学する小学校が変わる予定の方は、事前に学校教育課へ連絡してください。新しい就学通知書を渡しますので、住民票の異動が終わりましたら、子育て支援課(本庁舎1階)、または学校教育課(音羽庁舎3階)へお越しください。

■入学説明会

入学説明会を2月5日(木)に、各小学校で開催します。内容については、1月末までに案内文を郵送します。

各支所庁舎内の壁面広告 ID 26555

掲載期間▶4月1日～令和9年3月31日(最大3年間継続可)

掲載場所▶各支所1階壁面

サイズ▶縦103㌢×横72.8㌢(B1サイズ)以内

費用▶月額2千円

申込▶1月16日～2月6日まで、申込書に必要書類を添えて、直接、掲載を希望する支所へ。申込書などは、HPからダウンロード可

その他▶詳しいことはHPを確認してください

支所	掲載枠数	問合せ
一宮支所	3枠	93-3111
音羽支所	2枠	88-8000
御津支所	1枠	75-2121
小坂井支所	1枠	78-2111

ID 22624

農業委員・農地利用最適化推進委員

農務課 ☎95-0262

農業委員会等に関する法律に基づき、農業委員と農地利用最適化推進委員を募集します。

■農業委員

任期 ▶ 7月20日～令和11年7月19日

活動内容 ▶ 農業委員会(月2回)における、農地利用に関する申請を行った方との面接、許認可業務など

資格 ▶ 農業に関する識見を有し、農地などの利用の最適化の推進を適切に行うことができる方

定員 ▶ 19人

■農地利用最適化推進委員

任期 ▶ 委嘱された日(7月下旬)～令和11年7月19日

活動内容 ▶ 農地利用最適化推進委員会(月1回)への参加、担当区域における農地利用の最適化に向けた実践活動など

資格 ▶ 農地などの利用の最適化の推進に熱意と識見を有し、担当区域で活動できる方

定員 ▶ 15人

【共通事項】

報酬 ▶ 月額2万3000円(活動実績により加算額を支給する場合があります)

申込 ▶ 1月6日～2月2日(必着)。申込書を直接、または郵送で、農務課(北庁舎2階)へ。申込書は、農務課にあります(HPからダウンロード可)。応募者多数の場合は選考

その他 ▶ 選任予定日に、次のいずれにも該当しないこと①破産手続開始決定を受けて復権を得ない者②拘禁刑以上の刑に処せられ、その執行を終わるまでまたはその執行を受けることがなくなるまでの者③豊川市が設置する他の付属機関などの委員④豊川市の職員⑤豊川市暴力団排除条例第2条第2号に規定する暴力団員に該当する者

ID 26095

**児童館・交通児童遊園
会計年度任用職員の登録**

子育て支援課 ☎95-0250

対象 ▶ 保育士・社会福祉士の資格を有する方、幼稚園、小・中学校、高等学校などの教諭の資格を有する方、児童福祉事業に2年以上従事したことがある方など

賃金 ▶ 時給1477円(予定)

申込 ▶ 申込書に、資格の分かる書類を添えて、直接、子育て支援課(本庁舎1階)へ。申込書は子育て支援課、各児童館、交通児童遊園にあります(HPからダウンロード可)



ID 14534

学校のパートタイム用務員

教育委員会庶務課
☎88-8032

令和8年4月採用の学校のパートタイム用務員を募集します。

内容 ▶ 校内の美化、給食配膳など

対象 ▶ 週5日、1日4・5時間程度(週平均20時間以内)勤務でき、自家用車で通勤可能な方

定員 ▶ 若干名

賃金 ▶ 時給1368円(予定)

申込 ▶ 事前に電話で連絡の上、履歴書を、直接、教育委員会庶務課(音羽庁舎2階)へ。その場で面接があります

その他 ▶ 早番・遅番勤務があります



イベントサポート制度をご活用ください

元気なとよかわ発信課 ☎95-0260 ID 1550

イベントなどの活性化とシティセールスの強化を図るため、団体などが開催するイベントなどについて、開催へのアドバイスや広報によるPRなどで支援をする「きらっと☆とよかわ!!イベントサポート制度」を実施しています。市のシティセールスを目的とするもので、市内の公共施設や観光スポットで開催するイベントなどが対象となります。

内容 ▶ 市の広報媒体によるPR、公共施設でのチラシなどの配布、開催に必要な物品などの提供・貸出など

申込 ▶ 随時受付。申込書に事業概要が分かる資料を添えて、直接、元気なとよかわ発信課(本庁舎2階)へ。HPでも受付。申込書は元気なとよかわ発信課にあります(HPからダウンロード可)

その他 ▶ イベントなどの開催日2カ月前までの申し込みにご協力ください。制度について詳しいことは、HPを確認してください



☎ 26682

都市計画マスタープラン・立地適正化計画説明会

都市計画課 ☎89-2169

日時 ▶ 1月9日(金) 19:00～
10日(土) 15:00～18:00～

会場 ▶ やねのにつぼうホール豊川
(プリオ5階)

内容 ▶ 第3次豊川市都市計画
マスタープラン改訂(案)および
豊川市立地適正化計画(令和7
年度改定版)(案)に関する説明
会

定員 ▶ 50人(先着順)

申込 ▶ 当日、会場へ



司法書士による 成年後見制度専門相談会

成年後見支援センター
☎83-6377

判断能力が不十分な方の財産管理などの法律行為を伴う成年後見制度の利用について、司法書士が無料で相談に応じます。

日時 ▶ 2月12日(木)

13:30～16:30

会場 ▶ ウィズ豊川

対象 ▶ 市内に在住、または在勤の方

定員 ▶ 4人(先着順)

申込 ▶ 1月5日(月)から、電話で受付



☎ 3874

女性弁護士による法律相談

市民相談室 ☎89-2104

日時 ▶ 1月31日(土)

13:00～16:00

会場 ▶ プリオ5階市民相談室

内容 ▶ 夫や恋人からの暴力(DV)、離婚・相続問題などの法律相談

対象 ▶ 市内に在住の女性

定員 ▶ 6人(先着順)

申込 ▶ 1月19日～23日、電話で受付

☎ 1407

入札参加資格審査申請 (定時受付)が始まります

契約検査課 ☎89-2178

令和8・9年度に市が発注する
①建設工事②建設コンサルタント等業務③物品④役務の提供(業務委託)などの入札・見積に参加しようとする方は、入札参加資格審査申請(定時受付)の手続きが必要です。

受付期間 ▶ 1月5日～2月16日
(土・日曜日、祝日を除く)

申請方法 ▶ あいち電子自治体推進協議会のホームページ「eあいち」内の「あいち電子調達共同システム(CALS/EC)」、または「あいち電子調達共同システム(物品等)」で申請後、別送書類を、直接、または郵送で契約検査課(北庁舎3階)へ

その他 ▶ 詳しいことは、HPを確認してください

☎ 26057

消防音楽隊の サポートメンバー

消防本部総務課 ☎89-9516

消防音楽隊と一緒に、イベントや式典などで楽器を演奏するサポートメンバーを随時、募集しています。

対象は、高校生を除く18歳以上で、演奏の経験があり、楽器を所有している方です。

申込方法や活動内容など詳しいことは、HPを確認してください。



合格応援いなりんマンホール 缶マグネット・缶バッジなどを配布

経営課 ☎93-0152 ☎ 1341

「丸い・落ちない」という下水道マンホールの特徴を生かして作成した、受験合格を応援する「いなりんマンホール缶マグネット・缶バッジ」、「豊川流域下水道推進協議会のデザインマンホール缶マグネット」を配布します。

日時 ▶ 1月8日(木) 10:00～(なくなり次第終了)

会場 ▶ 市役所北11会議室(北庁舎1階)

対象 ▶ 受験する方や家族など

定員 ▶ 300人(1人一つ)(先着順)

その他 ▶ 缶マグネット・缶バッジはいずれか一つとなります



いなりんマンホール
缶マグネット・缶バッジ



豊川流域下水道推進協議会の
デザインマンホール缶マグネット



生活お困りごと無料相談会

県土地家屋調査士会
☎052-586-1200

日時▶1月25日(日)
10:00~15:30

会場▶ナディアパーク(名古屋市中区)

内容▶法律、税金、登記、年金などに関する相談会

申込▶直接、会場へ



ID 26641

東三河都市計画(案)の縦覧

区画整理課 ☎89-2148

縦覧期間▶1月13日~27日

縦覧場所▶区画整理課(北庁舎3階)

縦覧内容▶東三河都市計画豊川宿長者松地区計画

縦覧対象▶土地の所有者、利害関係者

その他▶この案について意見のある方は、縦覧期間中に意見書を提出できます



精神科医師による相談

豊川保健所 ☎86-3626

日時▶2月18日(水)
13:30~15:30

会場▶豊川保健所

対象▶心の健康が心配な方で精神科や心療内科に通院していない方、または家族

定員▶3組(先着順)

申込▶2月17日(火)12:00まで、電話で受付



愛知県特定最低賃金の改正

豊橋労働基準監督署
☎0532-54-1192

県内の特定の産業に設定されている2業種の特定最低賃金が令和7年12月16日に改正されました。詳しくは、豊橋労働基準監督署へお問い合わせいただくか、愛知労働局ホームページを確認してください。



ID 26559

「あいち消防団の日」
消防団員加入促進PR活動

消防本部総務課 ☎89-9576

日時▶1月20日(火)
17:30~18:30

会場▶JR豊川駅、名鉄豊川稲荷駅、名鉄国府駅

内容▶消防団への加入を促進するためのリーフレットや啓発グッズの配布

消防団員募集中!

消防団は、火災時の消防活動や防火広報など、幅広く地域に貢献しています。市内に在住、または在勤の18歳以上で興味のある方は、消防本部総務課へ、お問い合わせください。

事件・事故・緊急事案は110番
相談は「#9110」へ

豊川警察署 ☎89-0110

事件解決のキーワードは、「すばやい通報」です。迷わず、落ち着いて110番をしてください。

緊急性のない相談などは、警察相談専用電話「#9110」をご利用ください。



公安系公務員説明会

自衛隊愛知地方協力本部
豊川地域事務所 ☎85-2411

現役の自衛官、警察官、消防職員による、仕事内容や採用試験情報などの説明会を開催します。

日時▶1月31日(土)
13:00~17:00

会場▶勤労福祉会館

対象▶公安系公務員の仕事に興味がある高校生世代以上の方

申込▶右記二次元コードで受付



申込はこちら

防災・安全のまど

防災や安全・安心に役立つ情報をお届けします

「防災マップ」と「水害ハザードマップ」を
リニューアル!

危機管理課 ☎89-2194 ID 11769

市では、防災マップと水害ハザードマップをリニューアルし、1月から2月にかけて、各世帯に配布します。防災マップでは、避難所などの情報を最新の状態に更新した他、水害ハザードマップには、内水ハザードマップや河川・高潮・内水の浸水想定区域を重ね合わせたマップを新たに掲載しています。

この機会に、自宅や勤務先、学校の周辺などで、どのような災害リスクが潜んでいるのかを把握し、避難場所や避難経路についても考えておきましょう。



リニューアル後の「防災マップ」と
「水害ハザードマップ」



●● 保育園などの入園仮受付を行います

▼ 保育課

☎ 6667

令和8年4月1日現在で3歳未満の子どもを、5月以降に保育園、認定こども園（保育認定に限る）、小規模保育事業所、または事業所内保育事業所へ入園させる予定のある方の仮受付を2月2日(月)から行います。対象は、令和8年度中に出産休暇・育児休業を終えて職場復帰する方などです。希望する方は、直接、保育課（本庁舎1階）へお越しください。

●● 出張子育て相談窓口

▼ 子育て支援センター

☎ 2864

保育士による無料相談を実施します。

日時 ▶ 2月1日(日) 10:30～15:00（1人30分程度）

会場 ▶ うしくぼ児童館

対象 ▶ 市内に在住の妊娠中の方、または就学前の子どもをもつ方

申込 ▶ 当日、会場へ

●● 児童扶養手当を支払います

▼ 子育て支援課

☎ 3636

1月定期支払い分（11月～12月分）を1月9日(金)に、指定された金融機関口座へ振り込みます。個別の支払い通知はありませんので、預金通帳などで確認してください。

●● 里親養育体験発表会

▼ 子育て支援課

☎ 2866

県では、里親になってくださる方を募集しています。里親とは、保護者の病気や離婚、虐待などさまざまな事情により、家庭で生活できなくなった子どもたちを、自分の家庭に迎え入れ、温かい愛情と理解をもって養育していただく方です。里親制度の説明や里親の体験発表を行う「里親養育体験発表会」が、1月29日(木) 10:30から、東三河総合庁舎（豊橋市八町通）で開催されます。詳しいことは、県ホームページを確認するか、東三河児童・障害者相談センター（0532-54-6465）へお問い合わせください。



※費用の記載のないものは無料 ※ HP：市ホームページ

- 子育て支援課 ☎ 89-2133
- 保育課 ☎ 89-2274
- 子育て支援センター ☎ 89-1398
- 子どもの発達についての相談に関しては
- 児童発達相談センター ☎ 56-8733
- 子育ての訪問相談に関しては
- 利用者支援専用ダイヤル ☎ 95-0963

●● アラフォー・ママの会

▼ 子育て支援センター

☎ 2864

日時 ▶ 2月20日(金) 13:30～14:30

会場 ▶ やねのこっぽうホール豊川（プリオ5階）

内容 ▶ 育児に関する情報交換や同世代のママ同士の交流など

対象 ▶ おおむね38歳以上で生後6カ月ごろまでの第1子をもつ方、または第1子を妊娠中の方

定員 ▶ 10組（先着順）

持ち物 ▶ 子どもを寝かせるためのバスタオルなど

申込 ▶ 1月27日～2月6日 10:00～18:00、直接、または電話で、子育て支援センターへ



●● 親子あそび教室

▼ 子育て支援センター

☎ 2864

日時 ▶ 2月4日(木) 10:00～11:00

会場 ▶ ふれあいセンター

内容 ▶ 桃太郎を題材としたお面作りや親子遊びなど

対象 ▶ 市内に在住の入園前の子どもと保護者

定員 ▶ 30組

申込 ▶ 1月13日 10:00～16日 17:00、右記二次元コードで受付。応募者多数の場合は抽選

その他 ▶ 動きやすい服装で参加



申込はこちら

特別の理由による任意予防接種費補助金交付事業

ID 6814

骨髄移植手術などにより、接種済みの定期接種の予防効果が期待できないと主治医に判断された20歳未満(予防接種の種類により一部異なります)の方に、任意で再接種するための補助金を交付します。

申込 ▶ 再接種をする前に、直接、保健センターへ

補助金額 ▶ 医師の意見書などに係る文書料を除く予防接種に要した費用(ワクチンごとに上限あり)

その他 ▶ 詳しいことは、電話で、保健センター(95-4801)へ



日々の健康づくりを見える化「とよかわ健幸マイレージ」に参加しよう ID 6993

とよかわ健幸マイレージは、健診を受け、ウォーキングや毎食野菜を食べるなどの健康づくりに取り組み、ポイントをためて特典を受けることができる事業で、昨年度は1069人が参加しました。提出シートに100ポイント以上ためた方全員に、達成賞として、歯ブラシ1本と県内協力店で利用できる、「まいかカード」を差し上げます。また、抽選で商品券などの賞品が当たります。

対象 ▶ 市内に在住、在勤、または在学の18歳以上の方

申込 ▶ 2月27日(金)まで(消印有効)。提出シートを、直接、FAX(89-5960)、または郵送で、保健センター(〒442-0879萩山町3丁目77-1, 77-7)へ。HPでも受付。提出シートは、保健センターなどにあります(HPからダウンロード可)



まいかカード

MR(麻しん・風しん混合)ワクチン第2期の定期予防接種はお済みですか ID 6927

MR(麻しん・風しん)ワクチンは、2回の接種が必要で、小学校入学前の1年間は、第2期(2回目)の接種期間となっています。ワクチン接種をすることで、肺炎などの重篤な合併症を防ぐことにつながります。

期間 ▶ 3月31日(火)まで

対象 ▶ 保育園・幼稚園などの年長児相当(平成31年4月2日～令和2年4月1日生まれ)で、MRワクチン第2期が未接種の子ども

申込 ▶ 電話で、HPに掲載の委託医療機関へ。市外の医療機関で接種を希望する場合は、保健センターで事前に手続きが必要です。母子健康手帳をお持ちの上、直接、保健センターへ。HPでも受付

その他 ▶ 期間を過ぎると有料になります。予診票をお持ちでない場合は、保健センター(95-4801)へお問い合わせください

子どもの急病など休日や夜間の相談 ID 6819

休日や夜間に、子どもの急な病気で困ったときなど、電話やLINEで相談できます。

■愛知県小児救急電話相談

☎ #8000(短縮番号)、または052-962-9900

時間 ▶ 19:00～翌朝8:00

内容 ▶ 看護師・小児科医などによる医療相談

■育児もしもしキャッチ 一時間外電話相談一

☎ 0562-43-0555

日時 ▶ 火曜日～木曜日の17:00～21:00(祝日、12月29日～1月3日を除く)

内容 ▶ 専門相談員による育児や親子の健康に関する相談

■育児つながるLINE 一チャット型オンライン相談一

日時 ▶ 火曜日～木曜日の17:00～21:00(祝日、12月29日～1月3日を除く)

内容 ▶ 妊娠中の悩みや子育ての困りごとなどの相談

申込 ▶ 右記二次元コードから、あいち小児保健医療総合センターを友だち追加し、メニューから「育児つながるLINE」を選択してください



友だち追加
はこちら





産前産後のメンタルヘルス

妊娠中の女性の体は、妊娠の維持や胎児の成長のためのホルモンが大量に分泌されます。しかし、出産後は急激に減少し、母乳分泌の促進や子宮を元の大きさに戻すためのホルモンが分泌され、出産直後からホルモンバランスが劇的に変化します。それに伴い、一時的に気持ちの揺れが激しくなることがあります。

また、親としての責任、仕事との両立、思い通りにならない育児、忙しさからくるストレスや睡眠不足などさまざまな要因で、母親だけでなく父親も、心のバランスを崩すことがあります。

昼夜を問わず赤ちゃんの世話をする中で、気持ちが

落ち込んだり、ふと涙が出たり、育児を楽しむ余裕がないと感じることもあります。しかし、それは決して不思議なことではありません。大切なのは、一人で抱え込まないことです。

家族、友人や地域の支援機関に相談し、みんなで協力しながら、共に育児をしていきましょう。



すくすく広場

会場 ▶ 保健センター ☎89-0610

教室・相談など	受付日時	対象	備考
妊娠中に知っておこう! 産後ライフ教室～授乳編～	2月 4日(水) 9:45～10:00	妊娠中の方	電話で、保健センターへ(HPでも受付) (要予約)
妊娠中に知っておこう! 産後ライフ教室～生活編～	2月 9日(月)13:15～13:30	妊娠中の方と家族	
妊産婦歯科健診	2月16日(月)13:15～13:30	妊娠中・産後1年未満の方(各1回)	当日、母子健康手帳を持って会場へ
母乳相談	2月 6日(金)・13日(金)・25日(水) 9:30～10:30～	概ね産後3カ月未満の方	電話で、保健センター(95-4652)へ (要予約)
産後のからだ整え教室	2月 6日(金)10:00～10:15	令和7年10・11月に出産した方	HPで受付(要予約)
モグモグ教室	2月13日(金) 9:45～10:00	令和7年9月生まれの子ども	HPで受付(要予約)。当日、母子健康手帳、バスタオル、筆記用具、大人用スプーン、4か月児健診で配布された離乳食のチャシを持って会場へ
子育て世代のリフレッシュエクササイズ	2月20日(金)10:00～10:15	令和7年6・7月生まれの子どもと親	HPで受付(要予約)
カミカミ歯っぴ～教室 (離乳食後期&歯みがき教室)	2月18日(水) 9:45～10:00	令和7年5月生まれの子ども	当日、母子健康手帳、バスタオル、筆記用具を持って会場へ
子ども栄養相談	2月13日(金) 13:30～14:30～	就学前の子ども	電話で、保健センター(95-4653)へ (要予約)

教室・相談	受付日時	会場	対象	備考
育児相談	2月 4日(水) 9:30～10:30	いかまい館	乳幼児と家族	当日、母子健康手帳、バスタオルを持って会場へ
	2月10日(水) 9:30～10:30	こざかい葵風館		
	2月16日(月) 9:30～10:30	保健センター		
	2月18日(水) 9:30～10:30	音羽福祉保健センター		

けんこう広場

会場 ▶ 保健センター

教室・相談など	日時	対象	備考
健康相談	2月 2日(月) 9:30～10:40～	健康・生活習慣に関する相談をしたい方	電話で、保健センターへ(要予約)
こころの健康相談	2月 5日(水)13:30～14:40～	心の健康に関する相談をしたい方	電話で、こころの電話相談専用電話 (95-0783)へ(要予約)
	2月16日(月) 9:30～10:40～		
食べ方と栄養相談	2月24日(水) 9:30～10:40～	食生活に関する相談をしたい方	電話で、保健センターへ(要予約)

11月のまちの話題を写真で紹介します! /

TOYOKAWA TIMES 11 2025



トヨカワタイムス ● まちの話題

ID 18876

YouTube「豊川市チャンネル」で広報動画

発信中

動画共有サイトYouTubeの「豊川市チャンネル」で、さまざまな動画を配信しています。紙面に掲載されている二次元コードから動画サイトにアクセスすることができます。ぜひ、ご覧ください。



15日

豊年に感謝 豊川稲荷秋季大祭

豊川稲荷で、豊川稲荷秋季大祭が開催されました。大提灯をはじめ無数の提灯が掲げられ、勇壮な神輿渡御やかわいらしい稚児行列、全国骨董市などが行われました。

夜になると、提灯に灯入れが行われた境内。ライトアップされた幻想的な雰囲気の中で白狐祭が開かれ、グルメやステージイベントを楽しむ人々でにぎわいました。

9日

えがおフェス2025 ～やりたいことやってみよう!～



YouTube

プリオでえがおフェスが開催されました。市内の市民活動団体や協働する企業が集まり、キーホルダー作りなどの体験コーナーやミニゲーム、自主製品の販売といった、さまざまなブースを出展するこのイベント。景品がもらえるシールラリーや参加団体の活動を紹介する展示もあり、来場者は笑顔で楽しんでいました。



25日

全国各地の力士形埴輪を 一堂に集めて展示

桜ヶ丘ミュージアムで特別展「埴輪大相撲 豊川場所」が開催されました。豊川市は県下第2位の古墳数を誇りますが、埴輪を立てた古墳は多くありません。大木町にある念仏塚5号墳で力士の形をした埴輪が出土していることから、力士形埴輪が集められたこの展覧会。訪れた兄弟が熱心にメモを取っていました。





16日 ゲストランナーとハイタッチ！ トヨカワシティマラソン大会



YouTube

OKAKENアスリートフィールドとその周辺で「2025トヨカワシティマラソン大会」が開かれました。

ゲストランナーに谷川真理さんを迎えたこの大会。晴れ渡る空の下、参加者らは、沿道からの熱い声援を受けながら各々のペースで完走を目指し、すがすがしい汗を流しました。

ペンネームでの掲載もできます

CITIZENSREPORT

みんなの 写真館

今月の記者
河辺 正子さん（市田町）

「豊川海軍工廠平和公園にて」

豊川海軍工廠平和公園に出かけまし

た。実が落ちていたので見上げると、色づき始めたイチョウの木に、たくさんのギンナンがなっていました。この時期ならではの光景を見ながら、80年前に思いをはせました。

※現在、令和8年1月に撮影した写真を募集しています。 ▶ 5830

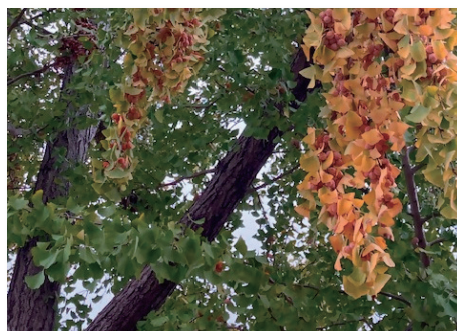

トヨカワ de ハジメル

vol.
22

mou datumou
salon

ホームページ >>>



北村 寿江さん



豊富な経験を基に
丁寧なカウンセリングをする北村さん

長年、続けてきた美容関係の仕事。いつかは自分で店を開業したいという夢を漠然と持っていました。仕事をする中で、自分の技術や知識を最大限に提供したいという思いが徐々に強くなり、夢に向かって一歩踏み出すことを決心。知人から創業支援事業を勧められ、商工会議所に相談しました。経営や事業計画書の作成方法などを学び、市から設備費の資金補助を受け、令和

市の創業支援事業を利用して創業した方の
きっかけややりがいなどを紹介します。



安心して施術を受けられるよう、
機器選びから施術環境までこだわっている

5年に脱毛サロンをオープンしました。
心掛けていることは、一人一人に合った対応を行うこと。カウンセリングの時間を大切に、体質や悩みに寄り添った施術を行っています。「もっと早く北村さんを知りたかった」と言ってもらえたことが、やりがいに繋がっています。
初めての人でも安心して相談できるサロンを、これからも続けていきたいです。

ID 3489

創業支援事業
について



1月の救急当直医と無料市民相談の予定をお知らせします。2月の予定は1月20日に市ホームページへ掲載します。

救急当直医 ☎ 6198

●保健センター ☎ 89-0610

受付時間を確認の上、利用してください。救急担当医は変更することもありますので、確認は**消防署(89-0119)**へお願いします。

※休日夜間急病診療所と豊川市歯科医療センターは、12月30日から1月3日まで、日曜・祝日体制となります。

■内科・小児科	
休日夜間急病診療所(萩山町) 89-0616 下記時間に受付	
平日 ▶ 19:30~22:30	日曜・祝日 ▶ 8:30~11:30
土曜日 ▶ 14:30~17:30	12:45~16:30
18:45~22:30	17:45~22:30
豊川市民病院(八幡町) 86-1111 下記時間に受付	
毎日 ▶ 23:00~8:00	

■外科	
土曜日 ▶ 診療時間終了後~18:00受付	
日曜・祝日 ▶ 10:00~18:00受付	
1日 木	宮地病院(豊川町) 86-7171
2日 金	豊川さくら病院(市田町) 85-6511
3日 土	総合青山病院(小坂井町) 73-3777
4日 日	後藤病院(桜木通) 86-8166
10日 土	ささき整形外科クリニック(三谷原町) 83-3377
11日 日	樋口病院(諏訪) 86-8131
12日 月	可知病院(国府町) 88-3331
17日 土	豊川脳神経外科クリニック(四ツ谷町) 56-8781
18日 日	総合青山病院(小坂井町) 73-3777
24日 土	豊川さくら病院(市田町) 85-6511
25日 日	宮地病院(豊川町) 86-7171
31日 土	総合青山病院(小坂井町) 73-3777
豊川市民病院(八幡町) 86-1111 下記時間に受付	
平日 ▶ 診療終了後~8:00	
土曜・日曜・祝日 ▶ 18:00~8:00	

■歯科	
豊川市歯科医療センター(諏訪) 84-7757 下記時間に受付	
平日・土曜 ▶ 20:00~22:30	
日曜・祝日 ▶ 9:00~11:30	

■婦人科	
9:00~16:30受付	
18日 日	藤澤フラウエンクリニック(四ツ谷町) 84-1180
25日 日	リバーベルクリニック(本野ヶ原) 85-3232

■眼科	
15:00~17:00受付	
17日 土	眼科 津山クリニック(大木町) 56-3588

■耳鼻科	
19:00~21:00受付	
11日 日	耳鼻咽喉科 井上医院(野口町) 89-3387
18日 日	あけぼの町耳鼻咽喉科(東曙町) 83-3341
25日 日	伊藤医院(下長山町) 86-2637

■泌尿器科	
18:00~20:00受付	
10日 土	白谷医院(一宮町) 93-2310

無料市民相談 ☎ 6199

(2・3日、祝日を除く)

●市民相談室(市役所北庁舎4階) 89-2104		
市民よろず相談(電話相談可)	毎週月~金曜日	9:00~16:00
行政よろず相談(電話相談可)	毎週木曜日	13:30~15:30
人権よろず相談(電話相談可)	毎週火曜日	13:30~15:30
●東三河消費生活豊川センター(市役所北庁舎4階) 89-2238		
消費生活相談(電話相談可)	毎週月~金曜日	9:00~16:30
多重債務相談(電話相談可)	毎週月~金曜日	9:00~16:30
●プリオ5階市民相談室 82-1305		
法律相談(予約制) 予約 89-2104	10・17・24・27・31日	13:00~16:00
女性悩みごと相談(電話相談可) 予約 89-2104	13・16・25日	13:00~17:00
登記相談(予約制) 予約 89-2104	6・20日	13:00~16:00
測量相談(予約制) 予約 89-2104	9日	13:00~16:00
建築相談(予約制) 予約 89-2117	23日	13:00~16:00
不動産相談	8・22日	13:00~16:00
行政書士による書類作成等相談 (予約制) 予約 89-2104	13日	13:00~15:00
労働相談(予約制) 予約 95-0263	8日	13:00~16:00
若者自立支援相談(予約優先) 予約 84-5430	15日	13:00~16:00
子ども・若者心理相談(予約制) 予約 84-5756	7・14・21・28日	10:10~16:30
●小坂井文化センター 78-3586		
人権よろず相談 ☎ 市民相談室 89-2104	22日	10:00~12:00
心配ごと相談 ☎ 地域福祉課 95-0231	22日	10:00~12:00
●ウィズ豊川 83-5211		
内職相談 ☎ 地域福祉課 95-0231	毎週金曜日	10:00~15:00
知的障害者相談 ☎ 障害福祉課 89-2131	14日	10:00~12:00
障害者就労支援相談(予約制) 予約 65-8511	8日	10:00~12:00 13:00~17:00
●ふれあいセンター 88-7270 / ☎ 障害福祉課 89-2131		
障害者よろず相談	14日	13:30~15:30
●市民病院患者サポートセンター(市民病院2階) 86-1111		
がん患者就労相談(予約優先)	20日	10:00~12:00
●子育て支援課(市役所本庁舎1階) 89-2133		
ひとり親家庭相談	毎週月~金曜日	10:00~17:00
●家庭児童相談室(子育て支援課内) 95-0265		
主に養育・児童虐待相談	毎週火~金曜日	8:30~17:00
●子育て支援センター(プリオ5階) 89-1398 / 市内各保育園		
乳幼児子育て相談	子育て支援センター	毎週月~金曜日 10:00~18:00
	各保育園	毎週火・木曜日 10:00~15:00
●少年愛護センター(子育て支援センター内) 84-5756		
児童・青少年相談	毎週月~金曜日	10:00~17:00
●児童発達相談センター(御津福祉保健センター内)(予約制) 56-8733		
子ども発達相談(電話相談可)	毎週月~金曜日	8:30~17:00
●心理教育相談室「ゆずりは」(予約制) 88-8033		
心理教育相談(勤労福祉会館)	毎週月~金曜日	10:00~16:50
心理教育相談(音羽庁舎4階)	毎週月~金曜日	10:00~16:50
心理教育相談 (こざかい葵風館2階)	毎週水曜日	10:00~16:50

財政確保を目的に有料広告を掲載しています。広告内容に関する一切の責任は広告主に帰属し、取扱商品等については、市が必ずしも推奨するものではありません。内容については直接広告主へお問い合わせください。

広報

とよかわ
TOYOKAWA CITY

1 2026.JAN
vol.1830

〒442-8601 愛知県豊川市諏訪1丁目1番地 代表 ☎(0533)89-2111

発行:豊川市役所(法人番号:1000020232076)／編集:企画部秘書課 ☎(0533)89-2121 FAX(0533)89-2124

開庁日時:月～金曜日 8:30～17:15(祝日、年末年始を除く)

豊川市ホームページ <https://www.city.toyokawa.lg.jp/>