

広報

とよかわ

TOYOKAWA CITY

5

2025.MAY
vol.1822



特集1

～病児・病後児保育室利用のススメ

特集2

地域を支える民生委員・児童委員
～あなたの力が必要です～

<トヨカワ de ハジメル> s.e.i 井上 かおりさん

豊川市公式SNS



LINE X (旧Twitter) Instagram

〈ケーブルテレビ〉

CCNetコミュニティチャンネル
行政情報放送(5分番組)

とよかわ市政だより

地上
12CH

毎日3回、市のイベント情報などを中心に放送しています。詳しい放送時間については、CCNetの番組表、またはホームページを確認してください。



スマートフォンなどへ、広報とよかわを配信しています。



市ではSDGsの取り組みを推進しています。特集記事に、関連するアイコンを掲載します。

TOYOKAWA DATA

●人口と世帯/4月1日現在

総数	183,322人(-250人)
男	91,089人(-131人)
女	92,233人(-119人)
世帯	76,625世帯(+210世帯)

()内は前月比

※人口は令和2年10月1日国勢調査人口を基礎とし、住民基本台帳による月間異動数を加減して推計したものです。

●火災と救急/3月

火災	6件
救急	832件

豊川消防署調べ

※交通事故状況と犯罪発生状況については、HPを確認してください。

今月の納税/納期をお忘れなく

- 固定資産税・都市計画税 — 1期分・全期分
 - 軽自動車税 — 全期分
- 〈納期限〉6月2日(月)

※口座振替をご利用の方は預貯金残高の確認をお願いします。

今月の表紙

例年、5月下旬に開催される「おいでん祭」。会場では、よさこいチームやダンスチームによる演舞が披露される他、キッチンカーや物産展などが立ち並びます。

特集1

3 病児・病後児保育室利用のススメ

特集2

6 地域を支える民生委員・児童委員
～あなたの力が必要です～

8 今月のトピックス
HOT TOPICS

10 スポーツのススメ
SPORTS

11 文化リズム
CULTURE

12 図書館通信
LIBRARY

13 暮らしの情報
INFORMATION

21 子育て豊川応援団
CHILD REARING

22 ほけんコーナー
HEALTH and FITNESS

24 TOYOKAWA TIMES
まちの話題/みんなの写真館

26 トヨカワ de ハジメル
Starting a Business in Toyokawa

27 暮らしの連絡帳
救急当直医/無料市民相談

詳しい情報は市ホームページへ



記事に掲載されたID番号を市ホームページで入力すると詳しい情報が確認できます!

ページIDから探す

5月のイベント

3日	土	砥鹿神社例大祭(～5日 砥鹿神社) monooto-picnic2025(10:00～稲荷公園)
4日	日	豊川稲荷春季大祭(～5日 豊川稲荷) 白狐祭(16:00～豊川稲荷)
11日	日	こざかい市(10:00～豊橋中日ハウジングセンター)
13日	火	ぱんとおやつのあさいち「NECO」(9:30～フードオアシスあつみ本店駐車場 27日もあり)
17日	土	水防訓練(9:30～江島橋周辺)
24日	土	おいでん祭(～25日 かわしんビクトリースタジアム周辺)
25日	日	花しょうぶまつり(～6月10日 赤塚山公園)



特集1

病児・病後児保育室 利用のススメ

就労などの理由により、病氣中または病気の回復期にある子どもを家庭で保育できない場合に、一時的に保育する「病児・病後児保育」を行っています。市内では、「病児・病後児保育室イルカルーム」、「病後児保育室ははて」の2カ所で開催しています。利用には事前登録が必要です。利用日の2週間前までに登録がない場合は、利用できないことがあります。対象や費用などは左記のとおりです。

対象 次の全てに該当する子ども
①市内に在住で、生後4カ月から小学3年生まで②病氣中または病氣の回復期で、集団保育が困難であり、保護者の就労などにより家庭での保育が困難
費用 4時間以内は千円、4時間を超える場合は2千円。平日の午後5時以降の利用については、30分につき500円加算
事前登録 母子健康手帳をお持ちの上、直接、保育課（本庁舎1階）へ。市ホームページでも受付
その他 幼児教育・保育の無償化の対象となる場合は、別途申請と認定が必要です

今回の特集では、施設の利用方法などを紹介します。詳しいことは、保育課（89局2274番）へお問い合わせください。

☎6750



病児・病後児 保育室

イルカルーム



所在地 国府町桜田15-1(可知病院敷地内)

利用時間 月～金曜日の9:00～17:00(火曜日は17:30、火曜日以外は18:30まで延長可)、土曜日の9:00～12:30

予約方法 利用日前日の9:30～17:00、電話で受付。利用日当日でも定員に余裕があれば利用可

医師の診断など 利用日当日に診察が必要です。医師の診断により、預かれない場合があります

問合せ 88-3177



平成20年度に開設された「イルカルーム」は、風邪やけがなどの傷病中、またはその回復期にある子どもを預かる「病児・病後児保育」を実施しており、看護師と保育士が在籍しています。インフルエンザや胃腸風邪などの感染力の高い病気の場合でも、隔離室で過ごすことができます。利用に関して詳しいことは、直接、施設にお問い合わせください。

就学前のお子さんの利用が多く、お迎えの際には、保護者から、病状以外の子育ての悩みを聞くこともあります。病児・病後児保育とあわせて悩みに寄り添い、少しでも保護者の負担軽減につながればと思っています。

保育室2部屋の他、感染力の高い病気の子どものには、隔離室を用意しています。どの部屋も十分な広さがあり、感染リスクが少ない状態でゆっくり過ごすことができます。



病院併設の施設なので、安心感があるという声を聞きます。保護者へ、家での看病や服薬などのアドバイスも行っています。



保育士 田邊 稔実さん・小林 友梨さん・田中 佐江子さん、看護師 松林 真紀子さん





病後児 保育室

ははのて



所在地 金屋本町3丁目25-1
利用時間 月～金曜日の9:00～17:00(18:30まで延長可)、土曜日の9:00～12:30
予約方法 利用日前日の9:30～17:00、電話で受付。利用日当日でも、定員に余裕があれば利用可
医師の診断など 利用日当日を含め3日以内に医師が記入した連絡票が必要です。当日の子ども の容体により預かることができない場合があります
問合せ 95-7291



令和5年度に開設された「ははのて」は、風邪やけがなどの回復期にある子どもを預かる「病後児保育」を実施しており、看護師と保育士が在籍しています。インフルエンザなど感染力の高い病気の解熱後、自宅待機期間（出席停止期間）にも利用できます。利用に関して詳しいことは、直接、施設にお問い合わせください。



木の温かみを感じる、開放感のある室内が特徴です。「病院」という雰囲気ではないので、お子さんも緊張せず、リラックスして過ごすことができると思います。ぜひ、選択肢の一つとして、病後児保育を検討してみてください。

保育室には天窓があり、明るい光が差し込みます。中央に仕切りがあるため、年齢が異なる子どもでも空間を分けて過ごすことができます。



保育室と離れた静養室は、トイレなどが独立しているため、感染力の高い病気の回復期でも安心です。

いっしょにあそびましょう！



保育士 榊原 理恵さん、看護師 永井 有未さん



地域を支える民生委員・児童委員

あなたの力が必要です



民生委員・児童委員は、各町内会長・連区長から推薦された地域住民で、厚生労働大臣が委嘱する特別職の地方公務員です。民生委員は児童委員を兼ねており、他にも、子どもや子育てに関する支援を専門に担当する主任児童委員がいます。地域で困り事を抱えている方の相談に乗ったり、行政や関係機関につないだりして、必要な支援を受けることができるようお手伝いをしています。特に、一人暮らし高齢者や子育て世帯など、地域の中で見守りが必要な世帯に対して、福祉相談センターなどと協力して訪問を行っています。市内では、民生委員・児童委員と主任児童委員を合わせて293人が活動しています(令和7年3月末時点)。

今回の特集では、12月に二斉改選を控える民生委員・児童委員、主任児童委員の活動内容を、実際に活動している方のインタビューを通して紹介します。詳しいことは、地域福祉課(89局2319番)へお問い合わせください。

ID 22922

主な活動内容

- 一人暮らし高齢者や子育て世帯などへの訪問
- 市や学校、福祉相談センター、児童相談所などへの情報共有
- 住民のニーズに応じた支援やサービス情報を提供 など

向いているのはこんな方

- 人と関わるのが好きな方
- 地域のことをもっと知りたい方
- 誰かの役に立ちたいと考えている方
- 困っている人がいると見過ごせない方

活動に興味のある方や、活動内容をさらに知りたい方は、お問い合わせください。





地域を支える熱い思い！現役委員の声

地域全体を良い方向に



牛久保地区 民生委員・児童委員
岩瀬 康一さん

退職後、地域の福祉委員を10年以上務めている中で、当時の区長から民生委員・児童委員の打診を受けました。地域の皆さんが安心して暮らせるよう活動を行っており、現在3期目です。一人暮らし高齢者や障害のある方など、見守りが必要な世帯を訪問しています。その他、会議や各種研修会、街頭募金活動、おいでん祭への出展なども行っています。

訪問先の方と話をした際に、元気な姿やうれしそうな顔を見ると、活動してよかったですと感じます。地域全体が良い方向に進めば、自然と私たち自身の生活する環境も良くなると思います。そんな願いも込めながら、皆さんと一緒に地域をつくっていかれたらと思っています。

子どもの成長が喜び



桜木地区 主任児童委員
鈴木 多美さん

P T A 役員をやっていたことなどがきっかけで主任児童委員になりました。現在は4期目を務めています。日頃、散歩しながら地域の子どものために気をかけ、見守りが必要な子育て世帯の様子を市や学校と情報共有する他、月に数回ある会議や連絡会、小・中学校の運動会や卒業式などにも出席しています。

活動する中でさまざまな人と出会って自分の世界もコミュニケーションも広がり、忙しくも楽しく過ごしています。また、子どもの成長を見守ることができるといふ喜びもあります。主任児童委員は、子ども好きで、親身に寄り添える人なら男女問わず向いていると思います。一緒に地域を支える活動をしてみませんか。



民生委員・児童委員 Q&A

Q 任期や活動頻度は？

A 任期は1期当たり3年です。月に2回程度、会議や連絡会へ参加し、情報交換などを行います。地区によっては、年に数回、街頭募金活動や地域行事などへ参加することもあります。

Q 報酬はありますか？

A 民生委員・児童委員、主任児童委員は特別職の地方公務員ですが、ボランティアのため給与・報酬は支給されません。ただし、日々の活動に必要な費用の一部は支給されます。

Q 資格は必要ですか？

A 資格や専門知識は必要ありません。市内には、たくさんの仲間が活動しています。分からないことがあれば協力し合えるため、安心して活動することができます。



今月のトピックス

HOT TOPICS

2025 5

このコーナーでは、新しく始まる取り組みやたいせつなお知らせをピックアップして紹介します。

● 市政に関するアンケートにご協力を

電子市政モニター (とよかわデジモニ)を募集

1 TOPICS

▼秘書課(89局2121番)
☎ 2288080

市民の皆さんが行政に対して感じていることを手軽に答えていただくため、豊川市電子市政モニター(とよかわデジモニ)を募集します。回答いただいたご意見などは、今後の市政運営や各種事業の貴重な資料とさせていただきます。

対象 市内に在住、在勤、または在学の18歳以上で、インターネットや電子メールを利用できる方(国または地方公共団体の議員や常勤の公務員、昨年度の電子市政モニターの方は除く)

活動内容 6回程度、市政に関するアンケートに回答

募集人数 100人

任期 7月から令和8年3月31日まで

謝礼 アンケートの回答率が5割以上の方に500円分のクオカード、8割以上

の方に千円分のクオカード
申込 5月20日(火)まで、市ホームページで受付(1世帯当たり1人だけ)。応募者多数の場合は選考



申込はこちら

全体の流れ

- 1 仮登録
5月20日(火)まで、市ホームページで仮登録する
- 2 本登録
6月中旬、テストメールが届いたら返信する
- 3 アンケート回答
7月から12月まで、毎月10日ごろに届くアンケートへ回答する
- 4 アンケート結果の公表
アンケート実施月の翌月に市ホームページで公表される
- 5 謝礼の進呈
令和8年2月、回答率に応じてクオカードが進呈される

● ボランティア活動をしたい若者を募集します

若者ボランティア体験講座

2 TOPICS

▼市民協働国際課(89局2165番)
☎ 2258020

オリエンテーションやボランティア体験などを通して、ボランティア活動について考える、若者ボランティア体験講座を開催します。

■オリエンテーションの会

日時 6月14日(土) 午前9時45分から正午まで

会場 勤労福祉会館

内容 ボランティア活動について学ぶ講義、体験事業の説明

■ボランティア体験

期日 6月15日から12月12日まで(各自参加日を選択)

主な活動内容

えがおフェス2025、天平ロマンの夕べなどのイベント運営、子育てサポートやブックスタートなどの子育て支援活動、舞台公演スタッフなどの文化・芸術活動

■ふり返りの会

日時 12月13日(土) 午前

10時から午前11時30分まで
会場 勤労福祉会館
内容 ボランティア活動を振り返る講義、事例発表、修了証の授与

【共通事項】

対象 市内に在住、在勤、在学、または豊川市でのボランティア活動に興味のある16歳からおおむね25歳までの方

定員 70人

費用 無料

申込 5月1日から16日まで、電話、またはFAX(95局0010番)で市民協働国際

課へ。市ホームページでも受付。応募者多数の場合は抽選





● 第34回豊川市民まつり

5月24日(土)・25日(日)
おいでん祭を開催

3

TOPICS

▼豊川市民まつり事務局(86局4101番)
☎3709

第34回豊川市民まつり「おいでん祭」が、5月24日(土)・25日(日)にかわしんビクトリースタジアム(豊川公園野球場)周辺で開催されます。キッチンカーによるグルメコーナーや働く車など、大人から子どもまで楽しめる催しがいっぱいです。また、かわしんビクトリー

スタジアムをメイン会場として、各所でよさこいチームやダンスチームが演舞を披露します。最新の情報は、豊川商工会議所ホームページを確認してください。



豊川商工会議所
ホームページは
こちら



駐車場利用規制のお知らせ
中央図書館 ☎85-5536

5月24日(土)・25日(日)の「おいでん祭」開催に伴い、中央図書館東側・西側駐車場は、9:00~17:00、閉鎖します。ご理解とご協力をお願いします。

● まち巡りで豊川市の魅力をPR!

「渡辺いっけいのとよかわ来てみんな!」配信中

4

TOPICS

▶元気なとよかわ発信課(95局0260番) ☎22559

渡辺いっけいさんからコメントが届きました♪

平成31年2月のとよかわ広報大使就任時に、豊川市を離れてしばらくたっていたため「最近の豊川市を知らないから、いろいろな場所を巡って良いところを見つけ、広報したい」と話しました。そんな中でコロナ禍に入り、さまざまなことが延期になってしまいましたが、今回、ようやくYouTubeという形でまち巡りが実現しました。

思い出深い場所を巡ると同時に、私も今の豊川市を知って、皆さんに魅力をアピールすることができればいいなと思っています。たくさんの方にYouTubeを見ていただきたいです!お楽しみに!



YouTubeは
こちら

とよかわ広報大使で俳優の渡辺いっけいさんが、豊川市の思い出の地やお薦めスポットを巡り、豊川市の魅力をPRする、「渡辺いっけいのとよかわ来てみんな!」を配信しています。今後の撮影で渡辺いっけいさんに訪れてほしいスポットなどを随時募集しています。動画のコメント欄、または元気なとよかわ発信課まで情報をお寄せください。

現在配信している番組

エピソード	撮影場所
第1話	大和の大いちよう
第2話	遠山ローズガーデン
第3話	グリーンセンター豊川
第4話	アグリベース集
第5話	アグリベース集 (スペシャルティコーヒー蒼)
第6話	Flower Shop 花坊

あなたの応援が力に!

都市対抗野球大会2次予選開幕

社会人野球の日本一を決める都市対抗野球大会の東海地区2次予選に、豊川市を代表して東海理化硬式野球部が出場します。

期間 ▶ 6月5日～22日

会場 ▶ 岡崎レッドダイヤモンドスタジアム(岡崎市高隆寺町)

その他 ▶ 雨天順延の場合があります。日時など詳しいことは、東海理化硬式野球部ホームページを確認してください



●スポーツ課 ☎88-8036



〈東海理化硬式野球部〉投手 河野 太一朗 さん

◆都市対抗野球大会への意気込み

昨年は東海地区代表として東京ドームに行くことができましたが、初戦で強豪相手に敗れ、悔しい思いをしました。その気持ちを忘れることなく、今年はチーム全員が「日本一になる」という目標をもって練習に取り組んでいます。また、昨年は、まちで声を掛けていただくことも多く、豊川市の皆さんの応援が私たちの力になっていることを実感しました。今年も私たちが全力でプレーする姿を通して、皆さんに元気を与えたいと思っています。東京ドームでプレーできるよう一戦一戦頑張るので、応援よろしくをお願いします。

豊川リレーマラソン 開催に伴う交通規制

ID 11590

日時 ▶ 6月1日(日)
9:50～14:50

問合せ ▶ スポーツ課

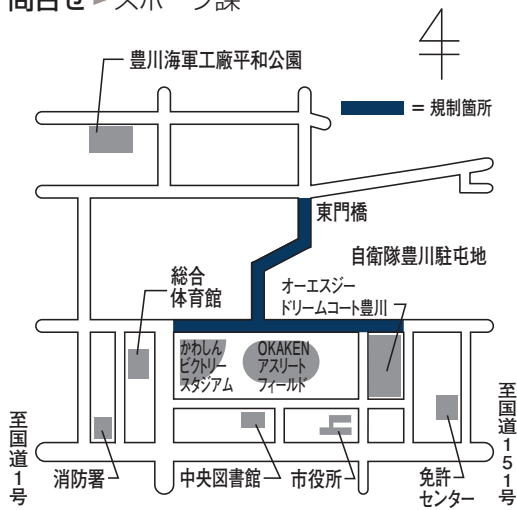

豊川市民バドミントン大会(ダブルス)

ID 22646

日時 ▶ 6月1日(日)9:30～

会場 ▶ 武道館

対象・定員 ▶ 市内に在住、または在勤の方で、一般男子・一般女子・初心者男子・初心者女子の各部15組(1組2人まで)(先着順)

費用 ▶ 1人につき1200円(高校生以下は600円)

申込 ▶ 5月3日～23日、直接、総合体育館へ

問合せ ▶ 豊川市バドミントン協会(鈴木)

☎090-6467-0060



弓道教室(前期) ID 11562

日時 ▶ 5月17日～6月18日の水・土曜日(全10回)
18:30～20:30

会場 ▶ 武道館

対象・定員 ▶ 市内に在住、または在勤の18歳以上の方(高校生を除く)で、20人(先着順)

費用 ▶ 2200円(初回に集金)

申込 ▶ 5月3日～10日、直接、会場へ

その他 ▶ 足袋または靴下を着用すること

問合せ ▶ 豊川弓道会(大栗) ☎070-1610-8376

More Sports!

行事名・ID	日時	会場	対象・定員	費用	申込
少林寺拳法教室 体験入門 ID 11561	5月7日～28日の月・水 曜日19:00～20:00	少林寺拳法小坂 井道場(宿町)	市内に在住、在勤、また は在学の5歳以上の方	無料	直接、会場へ ☎少林寺拳法連盟(佐竹) 090-7676-5700
キックボクシング 体験教室 ID 11553	5月～12月の毎週月・水・ 金曜日17:00～19:00	ストライキング ジムアレス豊川 道場(本野ヶ原)	市内に在住の5～12 歳の方	無料	各回の前日まで、電話で受付 ☎豊川市ム工協会(安田) 95-0056
はじめての ウォーキング教室 ID 11524	6月5日～7月10日の木 曜日(全6回) 10:00～11:00	陸上競技場周辺	中学生以上で、10人 (先着順)	3300円	5月1日～31日、直接、または電話で、陸 上競技場へ ☎陸上競技場 55-6152





- 文化会館 84-8411
 - 音羽文化ホール(ウィンディアホール) 88-8010
 - 御津文化会館(ハートフルホール) 76-3720
 - 小坂井文化会館(フロイデンホール) 78-3000
 - 桜ヶ丘ミュージアム 85-3775
- ※費用の記載のないものは無料

コンサート

打楽器のリズミカルな演奏に思わず体も動き出す♪
BIRTH☆ファミリーコンサート

📅 22687

日時 ▶ 8月3日(日) 14:00～

会場 ▶ 御津文化会館

入場料 ▶ 一般1500円/中学生以下500円(全席指定。
 3歳未満は座席使用時に有料)

前売券 ▶ 6月8日(日)9:00から、文化会館、御津文化会館で販売。なお、関連企画のワークショップの参加者の家族などを対象に、5月25日(日)9:00から、文化会館で先行販売

問合せ ▶ 文化会館

関連企画

打楽器ワークショップ 📅 22689

日時 ▶ 8月2日(土) 13:30～16:30

内容 ▶ 打楽器の鳴らし方やリズムのとり方などを学び、翌日のコンサートでBIRTHと一緒に演奏

対象 ▶ 市内に在住の小学生

定員 ▶ 小学1・2年生は25人/3・4年生は25人/5・6年生は20人

申込 ▶ 5月1日～14日 17:00、直接、電話、またはFAX(84-8412)で、文化会館へ。市ホームページでも受付。応募者多数の場合は抽選

大人の打楽器ワークショップ カホンを叩こう 📅 22688

日時 ▶ 7月29日(火)、8月1日(金) 19:00～20:45

内容 ▶ カホンの演奏方法を学び、3日のコンサートでBIRTHと一緒に演奏

対象 ▶ 中学生以上

定員 ▶ 20人(先着順)

申込 ▶ 5月25日(日)9:00から、直接、電話、またはFAX(84-8412)で、文化会館へ

【共通事項】

会場 ▶ 御津文化会館

その他 ▶ ワークショップに参加する方は、コンサートの入場料が無料となります

コンサート

東西の伝統楽器による不思議なコラボレーション
雅楽とアイリッシュハーブの響演
 ～安らかに、そして力強く～

📅 22725

日時 ▶ 7月12日(土) 15:00～

会場 ▶ 文化会館

出演 ▶ 田中佐京さん、畔柳美佐子さん

入場料 ▶ 500円(全席自由。3歳未満は座席使用時に有料)

前売券 ▶ 5月18日(日)9:00から、文化会館で販売

問合せ ▶ 文化会館

セミナー

ウィーンで活躍する音楽家による合唱セミナー

栗林純子・森尚子の音楽セミナー

📅 6512

期日 ▶ 7月23日～25日

時間 ▶ 小・中学生 14:00～/高校生以上 18:30～

会場 ▶ 小坂井文化会館

定員 ▶ 各50人(先着順)

受講料 ▶ 小・中学生 1500円/高校生以上 3000円

申込 ▶ 5月27日(火)から、直接、または電話で、会場へ。FAX(78-3553)でも受付

問合せ ▶ 小坂井文化会館

コンサート Concert

入場料500円

日時	イベント・ID	会場
5月15日(休) 19:00～	南米の豎琴・アルパの魅力～中南米の音楽から日本の音楽まで～ 📅 6477	御津文化会館
5月17日(土) 14:00～	コンフォート・リョースケライブ ～白熱のラテンジャズ～ 📅 6514	音羽文化ホール

Geospace Topics PICK UP

季節の星空探訪 星座の履歴書

星座の誕生は紀元前2500年頃といわれています。その後、星座の数はどんどん増えていきますが、1930年に国際天文学連合によって星座の数が88に決定されるまでの歴史を紹介します。

日時 ▶ 6月7日(土) 15:00～

会場 ▶ ジオスペース館
プラネタリウム

講師 ▶ 天文研究家・浅田
英夫さん

定員 ▶ 100人(先着順)

費用 ▶ 300円

前売券 ▶ 5月17日(土)か
ら、中央図書館2階事務
室で販売



お知らせ 市民名画劇場に来てみませんか

中央図書館では、原則毎月2回、各分館では年に1回、時代を超えて愛されている名作を中心とした映画の上映を行っています。どなたでも無料でご覧いただけますので、ぜひご来場ください。

お知らせ 利用登録更新手続きにご協力を

図書館では、利用者登録情報の適正な管理のため、利用者カードに3年間の有効期限を設けています。更新の対象となる方には、図書館ご利用時に窓口でお知らせします。また、有効期限はマイページでも確認できます。更新手続き時には、登録情報の確認が必要となりますので、住所・氏名が確認できる証明書(運転免許証など)を提示してください。ご理解とご協力をお願いします。



- 中央図書館 85-5536
- ジオスペース館 85-5536
- 音羽図書館 80-1355
- 御津図書館 56-3538
- 一宮図書館 93-6069
- 小坂井図書館 72-2169

詳しい情報は

※費用の記載のないものは無料

市民名画劇場

日時	上映作品	会場
5月 8日(木) 13:30～	雨月物語	音羽生涯学習センター
5月22日(木) 10:00～13:30～	ゴヤの名画と優しい泥棒 (字幕)	ジオスペース館 多目的ホール

イベント 絵本で子育て楽しんでみませんか

日時 ▶ 5月29日(木)、6月11日(水)・25日(水)(全3回)
10:30～11:30

会場 ▶ 中央図書館おはなしのへや

内容 ▶ 絵本の選び方や絵本を使った遊びなど

対象 ▶ 市内に在住の4～12カ月(申込時点)の赤ちゃん
と保護者、または妊娠中の方

定員 ▶ 15組

申込 ▶ 5月8日～17日、直接、中央図書館
2階事務室へ。応募者多数の場合は、全日程に参加できる方を優先の上、抽選



こんなときどうする? 図書館Q & A Vol. 23

図書館に寄せられたよくある質問にお答えします

Q レファレンスサービスとはなんですか?

A 図書館の資料を使って、職員が調べ物をサポートするサービスです。

レファレンスサービスは、中央図書館の「そうだんデスク」や各分館のカウンターで行っています。「〇〇について調べたい」や「この本は図書館にあるのか」などの質問があれば、お気軽にお尋ねください。

ただし、学習課題などの解答、医療や法律といった専門家による判断を必要とする問い合わせなどは、お答えできないものもあります。



※費用の記載のないものは無料 ※郵送先の記載のないものは「〒442-8601 諏訪1丁目1」宛て
 ※HP：市ホームページ ※日時は、特別な記載がある場合を除き、各施設などの開庁日・執務時間内



世代間交流陶芸講座

ふれあいセンター
 ☎88-7270

日時▶7月3日～令和8年1月8日
 日の木曜日(全12回)
 13:30～15:30

会場▶ふれあいセンター

講師▶尾藤博信さん

対象▶市内に在住の方

定員▶15人

費用▶3000円(教材費が別途必要)

申込▶5月16日(金)まで(消印有効)。往復はがきに①講座名②郵便番号・住所③氏名④年齢⑤電話番号を記入の上、ふれあいセンター(〒442-0863 平尾町親坂36)へ。1人1通だけ有効。電話でも受付。応募者多数の場合は抽選



ID 648

認知症サポーター養成講座

東部福祉相談センター
 ☎85-6110

日時▶5月22日(木)
 13:30～15:30

会場▶ウィズ豊川

内容▶「認知症の方の基礎理解とケア」と題した講座

講師▶社会福祉士事務所JUNC 代表・尾関淳さん

対象▶市内に在住、または在勤の方

定員▶40人(先着順)

持ち物▶筆記用具

申込▶電話で受付

認知症サポーターって？

認知症に対する正しい知識と理解を持ち、地域で認知症の人やその家族に対して、できる範囲で手助けする人のことです。



ID 648

介護者交流会

西部福祉相談センター
 ☎88-8005

日時▶5月15日(木)
 13:30～15:00

会場▶ウィズ豊川

内容▶介護者同士の情報交換

対象▶家族を介護している方

申込▶当日、会場へ



ID 22933

水防訓練

消防本部総務課 ☎89-9576

日時▶5月17日(土)
 9:30～(荒天中止)

会場▶江島橋周辺

内容▶消防団、地元防災会などによる水防工法や消防署による救助訓練



花しょうぶまつり

赤塚山公園 ☎89-8891

アニアニまあるの北側にある「花しょうぶ園」では、約5000株のハナショウブが鑑賞できます。

期日▶5月25日～6月10日

会場▶赤塚山公園



Fête de la musique 豊川音楽の日2025

国際交流協会 ☎83-1571

日時▶6月15日(日)①10:00～11:00②12:00～16:00

会場▶①中央図書館多目的ホール②勤労福祉会館

内容▶国際交流協会フランス部会の弦楽奏者による楽器演奏会など

申込▶直接、会場へ

各記事の詳しい情報はHPで検索できます！

ページIDから探す

🔍

- ①「ページIDから探す」に各記事のID番号を入力
- ② 🔍 をタップ(クリック)

HPはこちら ▶



ID 1550

ぱんとおやつをあさいち「NECO」

元気なとよかわ発信課
 ☎95-0260

日時▶5月13日(火)・27日(火)、6月10日(火)・24日(火)
 9:30～13:00(荒天中止)

会場▶フードオアシスあつみ宿店駐車場

内容▶新規開業者によるパンと菓子の販売



ID 22852

夏の献血2025

生涯学習課 ☎88-8035

日時▶6月8日(日)
 10:00～16:00(荒天中止)

会場▶イオンモール豊川(白鳥町)

対象▶16～69歳の方(65歳以上の方は、60歳を過ぎてから献血をした方だけ)

その他▶子ども向けイベントなどもあります

 3081
ひとり親家庭のための
就業支援講習会

子育て支援課 ☎89-2133

■介護職員初任者研修I

日時▶7月4日～10月24日の
金曜日(8月15日を除く)(全16
回)9:30～17:30会場▶未来ケアカレッジ名古屋
駅前校(名古屋市中村区)

費用▶6600円

■調剤薬局事務講習I

日時▶7月1日～8月19日の火
曜日(7月15日を除く)(全7回)
10:00～15:40会場▶ニチイ名古屋校(名古屋
市中村区)

費用▶5000円

【共通事項】

対象▶ひとり親家庭の母などで
全日程に参加できる方

定員▶20人

申込▶5月7日～28日、直接、子
育て支援課(本庁舎1階)へ。応
募者多数の場合は抽選
 22650

子どもものづくり教室

豊川市子どもセンター
(生涯学習課内) ☎88-8035日時▶6月14日(土)・7月12日(土)
9:00～12:15会場▶プリオ生涯学習センター
(プリオ4階)内容▶モーターで動くロボット
作り

対象▶小学4～6年生

定員▶各回20人(先着順)

費用▶600円

申込▶5月30日(金)から、電話、
またはHPで受付
 915
初夏の里山で身近な生き
物を探そう!

環境課 ☎89-2141

日時▶6月7日(土)

9:30～11:30

集合場所▶東三河ふるさと公園
(御津町側)第2駐車場内容▶東三河ふるさと公園と周
辺に生息する植物や昆虫の観察
講師▶東三河自然観察会自然観
察指導員対象▶小学生以上の方(小学生
は保護者同伴)

定員▶20人

申込▶5月7日～23日、電話、ま
たはHPで受付。応募者多数の
場合は抽選とし、当選者だけに
連絡します
 22953

甲種防火管理新規講習会

消防本部予防課 ☎89-9682

日時▶6月26日(木)・27日(金)(全
2回)9:30～16:00

会場▶文化会館

定員▶100人(先着順)

費用▶4000円

申込▶5月26日～6月6日、申
込書に、運転免許証などの本人
確認ができるものの写しを添え
て、直接、消防本部予防課(北庁
舎5階)へ。HPでも受付
元気はつらつ塾 介護高齢課 ☎89-2105  612

内容▶運動や栄養など、健康づくりの秘けつについての講話

対象・定員▶市内に在住の65歳以上の方で、各会場20人

持ち物▶筆記用具、タオル、飲み物

申込▶5月12日9:00～16日、電話で受付。応募者多数の場合は、
新規の方を優先

日時	会場
6月 9日～23日の月曜日 10:00～11:30	御津福祉保健センター
6月 9日～23日の月曜日 13:30～15:00	プリオ生涯学習センター
6月 10日～24日の火曜日 10:00～11:30	ふれあいセンター
6月 11日～25日の水曜日 10:00～11:30	一宮生涯学習センター

※いずれも全3回。





がんサロン

市民病院患者サポートセンター
☎86-1111

日時 ▶ 6月10日(火)
14:00~15:30

会場 ▶ 市民病院講堂

内容 ▶ 参加者同士の交流

対象 ▶ がん患者と家族

定員 ▶ 10人(先着順)

申込 ▶ 5月12日(月)から、電話で受付



☎20745

水道の基本料金の4カ月間減免

お客さま料金センター
☎93-0151

物価高騰に対する市民・事業者の皆さんへの支援として、水道の基本料金を減免します。

対象 ▶ 市の水道を利用している世帯、事業者(官公署の施設を除く)

対象期間 ▶ 5月~8月使用分

実施方法 ▶ 対象期間の水道料金から基本料金を差し引いて請求します。減免に関する手続きは不要です



☎1423

老朽空家等解体費補助金

建築課 ☎89-2144

対象 ▶ 昭和56年5月31日以前に建築された1年以上住居として使用されていない空き家で、老朽空家、または倒壊危険空家と判定された空き家

補助金額 ▶ 解体費用の3分の2(老朽空家は上限20万円、倒壊危険空家は上限30万円)

申込 ▶ 12月26日(金)まで(消印有効)。申込書を直接、または郵送で、建築課(北庁舎4階)へ。申込書は、建築課にあります(HPからダウンロード可)

その他 ▶ 要件があります。申込を希望する方は、事前にお問い合わせください



☎22948

おいでん祭 ガーデニング講座

公園緑地課 ☎89-2176

日時 ▶ 5月24日(土)10:30~12:00、13:30~15:00

会場 ▶ 豊川公園

内容 ▶ プランターへの花植え体験

対象 ▶ どなたでも(中学生以下は保護者同伴)

定員 ▶ 各回10人

申込 ▶ 5月9日(金)まで、HPで受付。応募者多数の場合は抽選



☎20242

親子ふれあい工房

豊川市子どもセンター
(生涯学習課内) ☎88-8035

日時 ▶ 6月8日(日)
10:30~12:00

会場 ▶ プリオ生涯学習センター(プリオ4階)

内容 ▶ セっけんのアイス作り

対象 ▶ 小学1~3年生と保護者

定員 ▶ 20組

費用 ▶ 300円

申込 ▶ 5月7日~21日、電話、またはHPで受付。応募者多数の場合は抽選



☎4263

豊川海軍工廠平和公園 専門講座

平和交流館 ☎95-3069

日時 ▶ 6月21日(土)
13:30~15:00

会場 ▶ 平和交流館

内容 ▶ 「愛知の航空機工業と豊川海軍工廠の設立・稼働」と題した講座

講師 ▶ 名古屋学院大学名誉教授・笠井雅直さん

定員 ▶ 50人(先着順)

申込 ▶ 5月14日(水)から、電話で受付



自然観察会「カタツムリの観察」

赤塚山公園 ☎89-8891

日時 ▶ 6月29日(日)
9:00~12:00(荒天中止)

会場 ▶ 赤塚山公園

講師 ▶ 豊橋市自然史博物館学芸員・西浩孝さん

対象 ▶ 小学生以上(小学生は保護者同伴)

定員 ▶ 20人(先着順)

費用 ▶ 1000円

申込 ▶ 5月9日12:00~6月22日、観光協会ホームページで受付

事業者などが行う合理的配慮の提供にかかる費用の助成

障害福祉課 ☎89-2131 ☎3267

障害のある人がより暮らしやすいまちを目指して、事業者などが行う合理的配慮の提供(店舗のバリアフリー化)に必要な費用を助成しています。申込方法など詳しいことは、お問い合わせください。

対象 ▶ 市内の事業者、ボランティア団体など

経費	助成項目の例	助成限度額
工事施工費	スロープや手すりの設置、トイレの洋式化などの工事費	20万円
物品購入費	車いす、筆談ボード、折り畳み式スロープなどの購入費	10万円
コミュニケーションツール作成費	点字メニューやコミュニケーションボードなどの作成費	5万円

目録 ID 4506

豊川市都市機能立地補助金

都市計画課 ☎89-2147

対象 ▶ 平成30年1月2日以降に市が指定する区域に、医療施設や福祉施設、商業施設などの都市機能施設(誘導施設)を新たに運営した方

補助内容 ▶ 固定資産税相当額、建設整備費・土地取得費の一部、賃借額の一部(最大3年間。建物・土地所有状況などにより決定)

申込 ▶ 令和8年2月27日(金)まで(消印有効)。申込書を直接、または郵送で、都市計画課(北庁舎3階)へ。申込書は、都市計画課にあります(HPからダウンロード可)

その他 ▶ 要件があります。詳しいことは、HPを確認してください

目録 ID 5605

豊川市まちなか居住補助金

都市計画課 ☎89-2147

対象 ▶ 市が指定する区域に家屋を取得した方で、転入前5年以上連続して市外に居住していた転入者、または市内の災害想定区域に家屋を所有して居住していた転居者

補助内容 ▶ ①固定資産税相当額(対象の家屋を取得後、最初の3年間)②対象世帯の中学生以下に対し1人当たり10万円(1回限り)の奨励金

申込 ▶ 令和8年2月27日(金)まで(消印有効)。申込書を直接、または郵送で、都市計画課(北庁舎3階)へ。申込書は、都市計画課にあります(HPからダウンロード可)

その他 ▶ 要件があります。詳しいことは、HPを確認してください

目録 ID 3185

大型運転免許等取得支援事業費補助金

商工観光課 ☎95-0263

対象 ▶ 市内に本社を有する中小企業者などで、従業員の大型運転免許などの取得費用を補助する旅客または貨物自動車運送事業者

対象免許 ▶ 大型二種、普通二種、大型一種、けん引

補助金額 ▶ 事業者が補助した費用の2分の1(従業員1人当たりの対象免許ごとに上限10万円)

申込 ▶ 申込書を直接、または郵送で、商工観光課(北庁舎2階)へ。HPでも受付。申込書は、商工観光課にあります(HPからダウンロード可)

その他 ▶ 要件があります。詳しいことは、HPを確認してください

目録 ID 7951

雨水の有効利用のための補助金

下水整備課 ☎93-0183

市内に在住で、次の設備を設置する方を対象に補助金を交付します。購入前に、申込書に必要書類を添えて、直接、または郵送で下水整備課(〒441-1292一宮町豊1)へ申込をしてください。申込書は、下水整備課(一宮庁舎3階)にあります(HPからダウンロード可)。なお、受付は先着順で、予算がなくなり次第終了となります。

補助要件など詳しいことは、お問い合わせください。

■雨水貯留タンク

補助金額 ▶ 上限4万9500円

■雨水浸透ます

補助金額 ▶ 1基当たり上限3万円
で1宅地当たり4基まで

■浄化槽雨水貯留施設

補助金額 ▶ 設置費の3分の2(上限10万円)

粗大ごみの戸別収集

粗大ごみ受付センター ☎89-2174 ID 4007

粗大ごみ受付センターへ、粗大ごみを直接持ち込めない方を対象に、有料で戸別収集を行っています。

費用 ▶ 1個当たり1050円(例外あり)。また、家電リサイクル法対象品目は、1個当たり2100円と家電リサイクル券が必要)

戸別収集日	小学校区
火曜日、木曜日	中部・金屋・東部・豊・豊川・桜木・牛久保・天王・一宮東部・一宮西部・一宮南部・小坂井東・小坂井西
水曜日、金曜日	桜町・代田・三蔵子・千両・御油・国府・八南・平尾・赤坂・長沢・萩・御津北部・御津南部

申込から当日までの流れ

- STEP ①** 粗大ごみ受付センターに電話、またはFAX(89-2174)で申込
- STEP ②** 申込時の案内に従い、粗大ごみシールを購入して、粗大ごみに貼る(粗大ごみシールは、清掃事業課(北庁舎2階)、各支所、プリア窓口センターなどにあります)
- STEP ③** 粗大ごみを、収集日の8:30までに玄関先(自宅敷地内の道路付近。アパートなどの場合は、1階)に置く



 ID 22910

**とよかわオープンカレッジ
新規講師**

とよかわオープンカレッジ
☎75-6667

令和7年度後期講座(11月～令和8年4月)の講師を募集します。屋内で開催する講座が対象となります。特に、音楽や親子で参加できる講座を開催可能な方を募集します。

対象▶ 18歳以上の方(高校生を除く)

報酬▶ 受講料収入の40%

申込▶ 5月7日～20日(消印有効)。申込書を、直接、または郵送で、とよかわオープンカレッジ(〒442-0068諏訪3丁目300)へ

その他▶ 講座の開設は、1人1講座で、1講座5回、または10回です。受講希望者が10人以上の場合に開講されます

 ID 22759

豊川市男女共同参画審議会委員

人権生活安全課 ☎89-2149

男女共同参画推進に関する施策を審議する審議会(年1～3回)に出席する委員を募集します。

対象▶ 市内に在住、在勤、または在学する18歳以上の方(高校生を除く)

募集人数▶ 若干名

任期▶ 8月1日～令和9年7月31日

謝礼▶ 1回8600円

申込▶ 5月13日～6月5日(消印有効)。任意の用紙に①郵便番号・住所②氏名③生年月日④電話番号・FAX番号・Eメールアドレス⑤性別(記載自由)⑥社会活動歴⑦関心があることを記載の上、「男女共同参画に関する私の思い」をテーマとした600字程度の小論文を添えて、直接、または郵送で、人権生活安全課(北庁舎2階)へ

 ID 2185

サマースクールなどの指導補助

学校教育課 ☎88-8033

「学びとふれあい子ども教室」で、小・中学生の自主学習や体験活動の補助(サマースクールの部)、学校で子どもと関わる諸活動を補助(学校サポートの部)する学生を募集します。

期間▶ サマースクールの部は7月22日ごろ～8月29日/学校サポートの部は9月1日～12月23日ごろ

対象▶ サマースクールの部は1日2時間で3日以上勤務できる大学生(短大生も可)/学校サポートの部は1日4時間までで3日以上勤務できる大学生(短大生も可)

賃金▶ 時給1355円(交通費を含む)

申込▶ 5月7日(水)から、学生証をお持ちの上、直接、学校教育課(音羽庁舎3階)へ。6月からは各小・中学校でも受付

 ID 7322

夏休み中の児童クラブ補助員

子育て支援課 ☎95-0250

開設日時▶ 7月21日～8月31日の月～金曜日で7:30～19:00(8月15日(金)を除く)

対象▶ 1日4～6時間勤務できる方

賃金▶ 時給1404円

申込▶ 6月30日(月)まで、HPで受付

 ID 3451

ジュニアリーダーズクラブ

生涯学習課 ☎88-8035

遊びを通して子どもたちのリーダーとして活動する中・高校生を募集しています。

対象▶ 市内に在住の中・高校生

募集人数▶ 20人程度

会費▶ 年額500円

申込▶ 電話で受付

 ID 3566

**日常生活用具費の支給
対象者などが変更**

障害福祉課 ☎89-2131

4月1日から、日常生活用具のうち紙おむつの支給対象者が変更となり、「特定の疾病が要因の体幹機能障害である」という制限が無くなりました。また、ストーマ用装具の付属品が追加され、20品目となりました。補助金額や給付の要件など詳しいことは、HPを確認してください。

 ID 3678

**自衛隊へ住民基本台帳
情報を提供します**

市民課 ☎89-2136

自衛官募集のため、住民票の氏名・住所を自衛隊へ提供します。対象となる方で自衛隊への情報提供を望まない方は手続きが必要です。

対象▶ 豊川市の住民基本台帳に登録されており、次のいずれかに該当する方(外国人を除く)①

平成19年4月2日～平成20年4月1日生まれ②平成15年4月2日～平成16年4月1日生まれ

手続き▶ 5月30日(金)まで(消印有効)。申込書などを直接、または郵送で、市民課(本庁舎1階)へ。HPでも受付。申込書は、市民課にあります(HPからダウンロード可)

その他▶ 必要書類など詳しいことは、HPを確認してください

 ID 22891

**豊川市民まつり「とよかわ輝まつり」
ミュージック花火使用楽曲**

商工観光課 ☎89-2140

8月23日(土)に開催予定の「とよかわ輝まつり」の企画「ミュージック花火」で使用してほしい楽曲を募集します。詳しいことは、HPを確認してください。

☎ 20297

6月1日は人権擁護委員の日

人権生活安全課 ☎89-2149

人権問題などで困っている方は、人権擁護委員へお気軽にご相談ください。また、無料の人権よろず相談を次の日程で受け付けています。

会場・日時 ▶ 市役所市民相談室(北庁舎4階)は毎週火曜日 13:30~15:30 / 小坂井文化センターは毎月第4木曜日 10:00~12:00

人権擁護委員(50音順・敬称略)	
荒巻 敏夫	林 陽子
佐竹 千代子	原 嘉孝
杉浦 康文	福井 洋子
竹内 真弓	細野 文治
田中 政巳	丸山 知子
根河 容子	山口 直宏
橋本 記久子	渡辺 裕彦

☎ 917

貯水槽水道はいつも清潔に

環境課 ☎89-2141

貯水槽水道の点検と定期的な清掃・検査を実施しましょう。

■貯水槽の清掃

貯水槽の清掃は、年1回、定期的に行いましょう。

■施設の点検

貯水槽の設備を点検し、水が汚染されるのを防ぐ措置(槽の亀裂の補修、ふたの施錠、防虫網の設置など)を行いましょ。

■水質の管理

年1回、定期的に水の色、濁り、におい、味、残留塩素に関する水質検査を受けましょう。

■給水の停止

供給している水が人の健康を害する恐れがある場合、直ちに給水を停止して、環境課へ連絡してください。

☎ 867

とよかわ環境パートナー

環境課 ☎89-2141

市と協働、または単独で環境保全の取り組みを行う事業者・団体を募集します。

対象 ▶ ①市内に本社・支社などを有する事業者②市内に活動拠点があるボランティア団体など

申込 ▶ 随時受付。申込書を、直接、または郵送で、環境課(北庁舎2階)へ。申込書は、環境課にあります(HPからダウンロード可)

☎ 3158

学校施設整備計画の事後評価原案の公表

教育委員会庶務課 ☎88-8032

「豊川市公立学校等施設整備計画(令和3年度~令和5年度)」の事後評価原案を公表します。なお、この案について意見のある方は、縦覧期間中に意見書を提出することができます。

縦覧期間 ▶ 5月19日~30日

縦覧場所 ▶ 教育委員会庶務課(音羽庁舎2階)

☎ 4408

日赤会費・寄付金にご協力を

日赤豊川市地区事務局(地域福祉課内) ☎95-0231

日本赤十字社では、災害援護や人道支援などの活動のため、会費および寄付金を受け付けています。町内会を通して配布する納付書で納めてください。また、事務局窓口や日赤ホームページでも受け付けています。

募集期間 ▶ 5月1日~8月31日

会費 ▶ 年額500円以上(年額2000円以上の場合は、日赤から年2回会報が送付されます)

寄付金 ▶ 金額は自由

☎ 3293

パートタイム職員(手話通訳者)

障害福祉課 ☎89-2131

任期 ▶ 令和8年3月31日まで(更新する場合があります)

対象 ▶ 次の全てに該当する方①平日の8:30~17:15、週31時間勤務できる②手話通訳士、または手話通訳者全国統一試験合格者で、資格取得後3年以上の通訳経験を有する

定員 ▶ 1人

賃金 ▶ 月給21万5797円(各種手当あり)

試験内容 ▶ 実技試験と面接

申込 ▶ 随時受付。申込書に、資格を証明する書類の写しを添えて、直接、または郵送で、障害福祉課(本庁舎1階)へ。申込書は障害福祉課にあります(HPからダウンロード可)

☎ 22771

豊川市男女共同参画情報紙「ゆい」の広告事業主

人権生活安全課 ☎89-2149

掲載場所 ▶ 裏表紙下部

掲載枚数 ▶ 2枚(1社につき1枠)

サイズ ▶ 縦6.0号×横9.0号

発行部数 ▶ 各号3500部(年間2回発行)

費用 ▶ 1枠1万円

申込 ▶ 5月8日~23日(必着)。申込書などを、直接、FAX(89-2125)、または郵送で、人権生活安全課(北庁舎2階)へ。HPでも受付。申込書などは、人権生活安全課にあります(HPからダウンロード可)



裏表紙

表紙

募集

その他



☎ 22662

地域計画を策定しました

農務課 ☎89-2138

地域農業者をはじめとした関係者の話し合いを経て、地域農業の将来の在り方を明確化し、農地の集約化などに取り組む「地域計画」を3月31日に策定しました。地域計画はHPで閲覧できます。

☎ 1420

空き家に関する個別相談

建築課 ☎89-2144

空き家を所有・管理されている方を対象に、不動産や法律などの専門家による個別相談を実施しています。

申込 ▶ 随時受付。直接、または電話で、建築課(北庁舎4階)へ

☎ 11473

高齢者見守りキーホルダーを配布

介護高齢課 ☎89-3179

65歳以上の一人暮らしの高齢者や認知症の方に高齢者見守りキーホルダー「いなりんお守り」を配布しています。キーホルダーには登録番号が記載され、緊急時の身元確認などに役立ちます。希望する方は、直接、介護高齢課(本庁舎1階)へお越しください。



☎ 3332

消費者ホットラインをご利用ください

東三河消費生活豊川センター ☎89-2238

東三河消費生活豊川センターでは、商品・サービスへの苦情や契約に関するトラブル、架空請求、多重債務などの相談を受け付けています。専門の相談員が解決に向けたアドバイスや情報提供を行いますので、消費者ホットラインへご相談ください。

電話番号 ▶ 188

時間 ▶ 平日の9:00~16:30は東三河消費生活豊川センター、土・日曜日、祝日の9:00~16:00は愛知県などの消費生活センターにつながります

その他 ▶ 平日の9:00~16:30は、東三河消費生活豊川センター(北庁舎4階)での相談も受け付けています。直接、お越しください

☎ 21789

全国一斉情報伝達試験

危機管理課 ☎89-2194

全国瞬時警報システム(Jアラート)による情報伝達試験を実施します。

日時 ▶ 5月28日(水) 11:00ごろ
内容 ▶ 屋外スピーカーと戸別受信機から、試験放送のアナウンスが流れ、豊川市防災アプリにも配信されます

☎ 22812

清掃の日にご協力を

清掃事業課 ☎89-2166

年2回、ポイ捨て防止などの啓発や環境美化の推進を行うため、「豊川市清掃の日」を設けています。第1回目を5月18日(日)に実施しますので、この機会にご自宅周辺などの清掃活動にご協力をお願いします。

特別支援学校説明会・見学説明会

学校教育課 ☎88-8033 ☎ 748

令和8年4月に特別支援学校への入学を検討している方や保護者を対象に説明会などを行います。詳しいことは、各学校のホームページを確認してください。

■豊川特別支援学校(☎88-2553)

期日 ▶ 小学部は、6月10日(火) / 中学部は、6月12日(木) / 高等部は、5月22日(木)・29日(木)

申込 ▶ 小学部は、6月3日(火)まで(必着)。申込書を、FAX(88-2595) または郵送(〒442-0863平尾町門田77)で、豊川特別支援学校へ / 中学部・高等部は、6月5日(木)まで。申込書を、各小学校・中学校で受付。申込書は、豊川特別支援学校ホームページからダウンロードできます

■豊川特別支援学校本宮校舎(☎93-0515)

期日 ▶ 5月13日(火)・27日(火)

申込 ▶ 各中学校で受付

■豊橋特別支援学校(☎0532-61-8118)

期日 ▶ 小・中学部は、6月6日(金)、9月12日(金) / 高等部は、6月5日(木)

申込 ▶ 電話で受付

■豊橋聾学校(☎0532-45-2049)

期日 ▶ 小学部は、6月25日(水) / 中学部は、6月13日(金) / 高等部は、6月12日(木)

申込 ▶ 電話、またはFAX(0532-47-7545)で受付

※小・中学部の対象は、保護者だけ。

※高等部の対象は、中学校3年生と保護者。ただし、豊橋特別支援学校は、保護者だけ。

☎ 833

光化学スモッグにご注意
ください

環境課 ☎89-2141

光化学スモッグは、気温が高く風が弱くて、日差しの強い日に発生しやすくなります。光化学スモッグに関する予報などが発令された場合は、豊川市防災アプリやHPなどでお知らせします。屋外での激しい運動をやめて、できる限り室内で過ごしたり、風向きを考えて窓を閉めたりするなどの対策をしてください。

☎ 22896

事業承継個別相談会

商工観光課 ☎95-0263

日時▶6月20日(金)

11:00~13:00~14:30~

会場▶プリオ生涯学習センター(プリオ4階)

内容▶事業承継や経営に関する個別相談

定員▶各回1組(先着順)

申込▶電話で、商工観光課、または県事業承継・引継ぎ支援センター(0532-53-7211)へ

☎ 914

オオキンケイギクの駆除
にご協力ください

環境課 ☎89-2141

5月~7月、道路脇や河川敷などで黄色のコスモスに似た花「オオキンケイギク」が見られることがあります。オオキンケイギクは特定外来生物に指定されていて、栽培や保管が法律により禁止されています。自宅の庭などで花が咲き始めたら、種子を散乱させないように注意し、根から抜き取ってごみ袋に入れて密閉して枯死させた後、可燃ごみとして処分してください。

☎ 22975

水道週間

経営課 ☎93-0152

6月1日~7日の「水道週間」に合わせ、非常用飲料水袋と水の缶詰「あいちの水」の無料配布を行います。

配布場所▶経営課(一宮庁舎2階)

その他▶中央図書館とコラボ展示を開催します。詳しいことは、決まり次第HPでお知らせします

☎ 953

家具固定器具の取付・窓ガラス飛散防止フィルムの貼付

危機管理課 ☎89-2194

地震発生時の家具の転倒や窓ガラスの飛散などによる被害を軽減するため、家具固定器具の取り付けや窓ガラス飛散防止フィルムの貼付作業を行います。

対象▶市内に在住の方

費用▶無料。ただし、家具の固定に必要な器具(1世帯平均約2500円)やフィルム(約1平方メートルあたり約4000円)の代金は個人負担となります

申込▶5月1日~6月30日まで(消印有効)。申込書を、直接、または郵送で、危機管理課(豊川市防災センター2階)へ。申込書は、危機管理課、各支所にあります(HPからダウンロード可)(1世帯当たり1年度1回だけ)

その他▶受付件数には限りがあります。また、1世帯につき固定する家具は3つ、フィルムを貼る窓ガラス(複層ガラスを除く)は4平方メートルまで、アパートなどの借家に住む方は、所有者などの同意が必要です

☎ 3463

生涯学習ボランティアバンクをご活用ください

生涯学習課 ☎88-8035

自分の能力や特技などをボランティアとして生かしたい方を募集・登録し、学校や各種グループなどの求めに応じて紹介する生涯学習支援ボランティア制度を設けています。

対象▶市内に在住の方、または市内に拠点を置くグループやサークルなど

申込▶電話で受付

その他▶政治・宗教・営利活動には利用できません。ボランティア講師の名簿一覧は、各公共施設、またはHPで確認してください

防災・安全のまど

防災や安全・安心に役立つ情報をお届けします



出水期への備えはできていますか?

危機管理課 ☎89-2194 ☎ 941

出水期とは川が増水しやすい時期のことで、日本では主に6月~10月ごろにあたります。日頃から、洪水ハザードマップなどで自宅周辺の浸水・土砂災害のリスクを知っておきましょう。浸水が想定される区域内の場合は、災害時に身を寄せることができる、安全な場所に住む親戚・知人にあらかじめ連絡したり、指定避難所の場所や経路を確認したりして、早めに避難できるようにしておくことが大切です。台風や大雨などの接近時には、気象情報をテレビやインターネットで調べ、風水害の発生に備えましょう。



あおぞら教室

▼子育て支援センター

☎ 2864

期日・会場 ▶ 5月9日(金)は諏訪公園、13日(火)は赤塚山公園(雨天中止)

時間 ▶ 10:30~11:00

内容 ▶ 体操や季節の遊び、手遊びなど

対象 ▶ 市内に在住の入園前の子どもと保護者

申込 ▶ 当日、会場へ

ファミリー・サポート・センター

説明会・講習会

▼ファミリー・サポート・センター ☎ 86-5040

☎ 7767

子育ての応援をしたい方(援助会員)と、子育ての応援をしてほしい方(依頼会員)の登録のための説明会と講習会を開催します。

日時 ▶ 6月14日(土)12:45~16:20

会場 ▶ やねのにつぼうホール豊川(プリオ5階)

対象 ▶ 援助会員は市内に在住し、自宅で子どもを預かることができる方、または送迎ができる方 / 依頼会員は市内に在住、在勤、または在学の方 / 両方会員は援助と依頼を兼ねる方

申込 ▶ 6月6日(金)まで、直接、または電話で、ファミリー・サポート・センター(プリオ5階)へ

その他 ▶ 託児あり。依頼会員は説明会だけ、援助・両方会員は説明会と講習会に参加

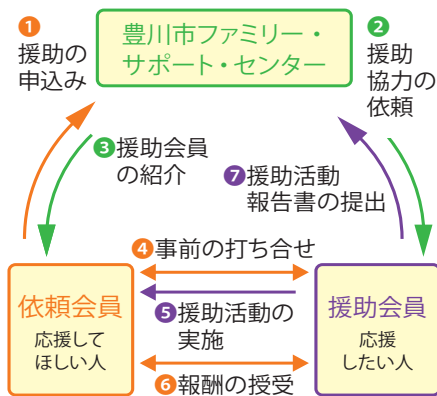

児童扶養手当を支払います

▼子育て支援課

☎ 3636

5月定期支払い分(3月~4月分)を5月9日(金)に、指定された金融機関口座へ振り込みます。個別の支払い通知はありませんので、預金通帳などで確認してください。



※費用の記載のないものは無料 ※HP:市ホームページ

○ 子育て支援課	☎ 89-2133
○ 保育課	☎ 89-2274
○ 子育て支援センター	☎ 89-1398
子どもの発達についての相談に関しては	
○ 児童発達相談センター	☎ 56-8733
子育ての訪問相談に関しては	
○ 利用者支援専用ダイヤル	☎ 89-7031

「こども誰でも通園制度」を試行的に実施

▼保育課

☎ 22831

保育所などに通っていない子どもを対象に、保護者の就労条件を問わず、保育所で月10時間(1回当たり2時間まで)の範囲内で子どもの預かりを行います。

実施場所 ▶ 下長山保育園、御津北部保育園

対象 ▶ 市内に在住の生後6カ月~2歳で、保育所、幼稚園、認定こども園、地域型保育事業所などを利用していない子ども

費用 ▶ 1時間300円

その他 ▶ 申込方法や実施期間など詳しいことは、HPを確認していただくか、お問い合わせください

出張子育て相談窓口

▼子育て支援センター

☎ 2864

保育士による無料相談を実施します。

時間 ▶ 10:30~15:00(1人30分程度)

対象 ▶ 市内に在住の妊娠中の方、または就学前の子どもをもつ方

申込 ▶ 当日、会場へ

期日	会場	問合せ
5月10日(土)	あかね児童館	75-2103
5月18日(日)	交通児童遊園	85-6127
6月 8日(日)	はちなん児童館	79-6120
6月21日(土)	いちのみや児童館	93-5779
7月 5日(土)	こざかい児童館	72-2410

歯の健康フェスティバル 回6812

日時▶6月8日(日)9:30~11:30

会場▶豊川市歯科医師会館(諏訪)、ウィズ豊川

内容▶ファミリー歯科健診・相談、フッ化物塗布、矯正相談、口臭チェックなど

対象▶就学前の子どもと家族、中学生以下の障害がある子ども

申込▶当日、会場へ。ただし、障害などの理由により別室での健診を希望する方については、5月30日(金)までに、電話で、豊川市歯科医療センター(84-7757)へ



地域巡回健診(春健診) 回6835

対象▶昭和61年4月1日~平成22年4月1日生まれで、学校や職場などで受診機会のない方/国民健康保険や後期高齢者医療制度の被保険者で、受診券をお持ちの方/生活保護受給世帯の方

内容▶診察、血圧・身体測定、尿・血液検査、結核・肺がん検診(胸部X線撮影、必要に応じ喀痰検査)

負担金▶無料。ただし、同一年度内に同じ検査を重複して受診した場合は、全額負担となる場合があります

定員▶午前の部は各75人、午後の部は各60人(保健センター、御津福祉保健センター、こぞかい葵風館、いかまい館は各65人)。いずれも先着順

申込▶事前予約が必要です。次のいずれかの方法で予約してください

1 5月28日(水)8:30から、HPで受付。2 6月3日(火)から、予約専用電話(0570-058-121)へ。1、2を合わせた申込数が、各部の定員に達した場合は、受付終了となります

その他▶結核・肺がん検診だけの受診はできません

期日	会場		期日	会場		
	午前	午後		午前	午後	
6月	18日(水)	—	御津福祉保健センター	29日(日)	—	保健センター
	19日(木)	—	桜ヶ丘ミュージアム	30日(月)	—	保健センター※2
	20日(金)	—	こぞかい葵風館	1日(火)	—	豊川生涯学習センター
	21日(土)	—	保健センター	4日(金)	保健センター※1	牛久保生涯学習センター
	22日(日)	—	保健センター	6日(日)	—	保健センター
	23日(月)	—	いかまい館	7日(月)	—	御津福祉保健センター
	24日(火)	—	音羽文化ホール	8日(火)	—	いかまい館
	26日(木)	—	こぞかい葵風館	10日(木)	—	農業者トレーニングセンター
	27日(金)	保健センター※1	武道館	11日(金)	—	音羽福祉保健センター
	28日(土)	—	保健センター	16日(水)	—	桜ヶ丘ミュージアム

※1 1歳~未就学児を対象とした託児あり(先着8人)。希望する方は、事前予約時に申し込んでください。

※2 夕方の部も実施(定員40人)。

高齢者肺炎球菌ワクチン定期予防接種

回6960

対象▶①65歳の方②60~64歳で心臓、腎臓、呼吸器などの障害があり身体障害者手帳1級をお持ちの方(いずれの場合も、過去に肺炎球菌ワクチン(23価)を接種したことがある方は対象となりません)

予診票発送時期▶①65歳になった月の翌月②6月

費用▶2000円(住民税非課税世帯、生活保護受給世帯は無料)

持ち物▶予診票、住所などが確認できるもの(マイナンバーカードなど)

申込▶案内文裏面に記載のある実施医療機関に、直接、予約をしてください

その他▶予診票は、今年度新たに対象となる方へ郵送します。令和6年度に送付した予診票は、対象年齢内であれば引き続き使用できます

親子のためのこころの健康講演会

回7035

日時▶6月21日(土)13:30~15:30

会場▶文化会館

講師・内容▶真生会富山病院心療内科部長・明橋大二医師による「見逃さないで!子どものSOS~SOSのサインと、その受け止め方~」と題した講演

対象▶市内に在住、または在勤の方

定員▶200人(先着順)

申込▶6月20日(金)まで、電話で、保健センター(95-4803)へ。FAX(89-5960)、またはHPでも受付

その他▶手話通訳、要約筆記あり。希望する方は、6月13日(金)まで、申込時に予約してください





年に一度は健診で体をチェック

日本人の死因の約半数は、がんや心臓病、脳卒中などで、多くは生活習慣が関係しており、これらは生活習慣病と呼ばれています。初期の生活習慣病は、自覚症状がないことがほとんどで、気付かないうちに進行していきます。そのまま放置していると、やがて命にかかわる重大な病気を突然引き起こす恐れがあります。

そこで、年に一度は健診で体をチェックすることが大切です。健診は、まだ自覚症状がなく隠れている病気の発見や、将来生活習慣病になりやすいかどうか確認できます。病気を早期発見できれば、治療の選択肢

が広がり回復の可能性が高まる他、必要な費用や時間などの負担も軽くなります。また、健診は、自分の健康状態を知ることができるため、食生活の改善や運動習慣の見直しなど、健康づくりの第一歩につながります。

健診は、全ての方に受ける機会があります。未来の自分のために、また大切な家族のためにも、毎年欠かさず健診を受けましょう。

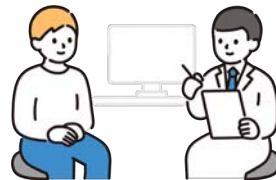

すくすく広場

会場 ▶ 保健センター ☎89-0610

教室・相談など	受付日時	対象	備考
妊娠中に知っておこう! 産後ライフ教室～授乳編～	6月 4日(水) 9:45～10:00	妊娠中の方	電話で、保健センターへ(HPでも受付) (要予約)
妊娠中に知っておこう! 産後ライフ教室～生活編～	6月16日(月)13:15～13:30	妊娠中の方と家族	
子育て安心教室(おくすり編)	6月20日(金) 9:45～10:00	妊娠中・産後1年未満の方と家族	
妊産婦歯科健診	6月23日(月)13:15～13:30	妊娠中・産後1年未満の方(各1回)	当日、母子健康手帳を持って会場へ
母乳相談	6月 6日(金)・13日(金)・25日(水) 9:30～10:30～	概ね産後3カ月未満の方	電話で、保健センター(95-4652)へ (要予約)
産後のからだ整え教室	6月 6日(金)10:00～10:15	令和7年2月・3月に出産した方	HPで受付(要予約)
モグモグ教室	6月13日(金) 9:45～10:00	令和7年1月生まれの子ども	HPで受付(要予約)。当日、母子健康手帳、バスタオル、筆記用具、大人用スプーン、4か月児健診で配布された離乳食のチラシを持って会場へ
子育て世代の リフレッシュエクササイズ	6月20日(金)10:00～10:15	令和6年10・11月生まれの子どもと親	HPで受付(要予約)
カミカミ歯っぴ～教室 (離乳食後期&歯みがき教室)	6月11日(水) 9:45～10:00	令和6年9月生まれの子ども	当日、母子健康手帳、バスタオル、筆記用具を持って会場へ
子ども栄養相談	6月13日(金) 13:30～14:30～	就学前の子ども	電話で、保健センター(95-4653)へ (要予約)

教室・相談	受付日時	会場	対象	備考
育児相談	6月 4日(水) 9:30～10:30	いかまい館	乳幼児と家族	当日、母子健康手帳、バスタオルを持って会場へ
	6月10日(火) 9:30～10:30	こざかい葵風館		
	6月18日(水) 9:30～10:30	音羽福祉保健センター		
	6月23日(月) 9:30～10:30	保健センター		

けんこう広場

会場 ▶ 保健センター

教室・相談など	日時	対象	備考
健康相談	6月 2日(月) 9:30～10:40～	健康・生活習慣に関する相談をしたい方	電話で、保健センターへ(要予約)
こころの健康相談	6月 5日(木)13:30～14:40～	心の健康に関する相談をしたい方	電話で、こころの電話相談専用電話 (95-0783)へ(要予約)
	6月16日(月) 9:30～10:40～		
食べ方と栄養相談	6月24日(火) 9:30～10:40～	食生活に関する相談をしたい方	電話で、保健センターへ(要予約)

3月のまちの話題を写真で紹介します! /

TOYOKAWA TIMES

3
2025



トヨカワタイムス ● まちの話題

YouTube「豊川市チャンネル」で広報動画

発信中

動画共有サイトYouTubeの「豊川市チャンネル」で、さまざまな動画を配信しています。紙面に掲載されている二次元コードから動画サイトにアクセスすることができます。ぜひ、ご覧ください。



豊川市 広報動画

検索



2日

お父さんと一緒に 簡単レシピを楽しくクッキング♪

勤労福祉会館で、「お父さんといっしょに作ろう!簡単☆楽チン☆クッキング」が開催され、12組の親子が参加しました。チキンピラフやコーンスープの他、手作りドレッシングのサラダとデザート簡単レシピが紹介され、台所に立つ機会の少ないお父さんも、子どもと一緒に調理を楽しんでいました。参加した子どもは「おいしかったからまたやりたい」と笑顔で話してくれました。

15日

春の里山で観察! 松ぼっくりの赤ちゃん?



YouTube

金沢町と新城市の境界にある旗頭山とその周辺で、「春の里山で身近な生き物を探そう!」が開催されました。この日はとても寒く、虫の観察はできませんでしたが、参加した子どもたちは、指導員の解説を聞きながら、地面から顔を出したばかりのツクシや草花、松の枝の先などを、真剣な表情で観察していました。



9日

地域を守る勇壮な姿 消防団観閲式

総合体育館前広場で、消防団観閲式が行われ、消防団員と消防車両が集結しました。消防団活動の1年間の集大成として分列行進など訓練の成果を披露。また、長年の功績や功労を称えて消防団員などへ表彰状や感謝状が贈呈され、観閲者や来賓から拍手が送られていました。





1日 本宮山麓の自然の恵み
「推奨観光ルートウォーキング」  YouTube

JR 長山駅を出発し、本宮の湯を目指すウォーキングイベントが開催されました。

参加者が歩いたのは、^{わくぐり} 雙線神社や牛の滝、炭焼古墳など、自然や史跡を結んだルート。本宮山麓の観光ルートに設置されたチェックポイントでスタンプを集めながら、自然を満喫した一日となりました。

パンネームでの掲載もできます

CITIZENSREPORT 

みんなの
写真館

今月の記者
野中 政寿さん (御油町)
「桃色吐息」

今年は寒さの影響で梅の開花が遅くなりましたが、早咲きの梅と遅咲きの梅が同じようなタイミングで見頃を迎え、梅園はととても華やかでした。ようやく遅い春がきました。

※現在、令和7年5月に撮影した写真を募集しています。 ▶  5830



トヨカワ de ハジメル

vol.
14



s.e.i

instagram >>>



井上 かおりさん

市の創業支援事業を利用して創業した方の
きっかけややりがいなどを紹介します。



創業支援事業
について
詳しくはこちら

市内の美容室で10年以上働いていましたが、お客さまに
一対一で寄り添える自分の店
を持ちたいと思い、創業を夢
見るようになりました。知人
から創業支援事業の話聞き、
夢に向かって一歩踏み出そう
と創業塾に参加。市からシャ
ンプーン台などの購入費の資金
補助を受け、令和5年、両親
が残してくれた実家を改装し、
美容室をオープンしました。
私が心掛けているのは、お

客さまにリラックスしてもら
えるよう、コミュニケーション
を大切にすること。要望を
聞くのはもちろん、お客さま
の日常生活に合わせて、扱い
やすいヘアスタイルの提案も
しています。お客さまから「周
りの人に褒めてもらった」と
聞くと、とてもうれしく感じ
ます。
これからも、癒やしの空間
となる美容室を、この場所
で続けていきたいです。



千両町の山に囲まれた静かな場所にある店舗は
小鳥のさえずりが聞こえてくることも



明るい笑顔で接客する井上さん。
楽しい会話に店内も笑顔いっぱいです



5月の救急当直医と無料市民相談の予定をお知らせします。6月の予定は5月20日に市ホームページへ掲載します。

救急当直医 ☎ 6198

●保健センター ☎ 89-0610

受付時間を確認の上、利用してください。救急担当医は変更することもありますので、確認は**消防署(89-0119)**へお願いします。

■内科・小児科	
休日夜間急病診療所(萩山町) 89-0616 下記時間に受付	
平日 ▶ 19:30~22:30	日曜・祝日 ▶ 8:30~11:30
土曜日 ▶ 14:30~17:30	12:45~16:30
18:45~22:30	17:45~22:30
豊川市民病院(八幡町) 86-1111 下記時間に受付	
毎日 ▶ 23:00~8:00	

■外科	
土曜日 ▶ 診療時間終了後~18:00受付	
日曜・祝日 ▶ 10:00~18:00受付	
3日 土	総合青山病院(小坂井町) 73-3777
4日 日	豊川さくら病院(市田町) 85-6511
5日 月	樋口病院(諏訪) 86-8131
6日 火	可知病院(国府町) 88-3331
10日 土	豊川脳神経外科クリニック(四ツ谷町) 56-8781
11日 日	総合青山病院(小坂井町) 73-3777
17日 土	豊川整形外科リハビリ(下長山町) 65-8380
18日 日	後藤病院(桜木通) 86-8166
24日 土	豊川さくら病院(市田町) 85-6511
25日 日	可知病院(国府町) 88-3331
31日 土	宮地病院(豊川町) 86-7171
豊川市民病院(八幡町) 86-1111 下記時間に受付	
平日 ▶ 診療終了後~8:00	
土曜・日曜・祝日 ▶ 18:00~8:00	

■歯科	
豊川市歯科医療センター(諏訪) 84-7757 下記時間に受付	
平日・土曜 ▶ 20:00~22:30	
日曜・祝日 ▶ 9:00~11:30	

■婦人科	
9:00~16:30受付	
18日 日	リバーベルクリニック(本野ヶ原) 85-3232

■眼科	
15:00~17:00受付	
17日 土	眼科 津山クリニック(大木町) 56-3588

■耳鼻科	
19:00~21:00受付	
11日 日	あけぼの町耳鼻咽喉科(東曙町) 83-3341
18日 日	いたや耳鼻咽喉科(馬場町) 89-8733
25日 日	伊藤医院(下長山町) 86-2637

■泌尿器科	
18:00~20:00受付	
17日 土	白谷医院(一宮町) 93-2310

■皮膚科	
19:00~21:00受付	
10日 土	とよかわ皮ふのクリニック(馬場町) 95-1114

無料市民相談 (祝日を除く) ☎ 6199

●市民相談室(市役所北庁舎4階) 89-2104		
市民よろず相談(電話相談可)	毎週月~金曜日	9:00~16:00
行政よろず相談(電話相談可)	毎週木曜日	13:30~15:30
人権よろず相談(電話相談可)	毎週火曜日	13:30~15:30
●東三河消費生活豊川センター(市役所北庁舎4階) 89-2238		
消費生活相談(電話相談可)	毎週月~金曜日	9:00~16:30
多重債務相談(電話相談可)	毎週月~金曜日	9:00~16:30
●プリオ5階市民相談室 82-1305		
法律相談(予約制) 予約 ☎ 89-2104	10・17・24・27・31日	13:00~16:00
女性悩みごと相談(電話相談可) 予約 ☎ 89-2104	2・13・16日	13:00~17:00
登記相談(予約制) 予約 ☎ 89-2104	20日	13:00~16:00
測量相談(予約制) 予約 ☎ 89-2104	9日	13:00~16:00
建築相談(予約制) 予約 ☎ 89-2117	23日	13:00~16:00
不動産相談	8・22日	13:00~16:00
行政書士による書類作成等相談(予約制) 予約 ☎ 89-2104	13日	13:00~15:00
労働相談(予約制) 予約 ☎ 95-0263	8日	13:00~16:00
若者自立支援相談(予約優先) 予約 ☎ 84-5430	1・15日	13:00~16:00
子ども・若者心理相談(予約制) 予約 ☎ 84-5756	7・14・28日	10:10~16:30
●小坂井文化センター 78-3586		
人権よろず相談 ☎ 市民相談室 89-2104	22日	10:00~12:00
心配ごと相談 ☎ 地域福祉課 95-0231	22日	10:00~12:00
●ウイズ豊川 83-5211		
内職相談 ☎ 地域福祉課 95-0231	毎週金曜日	10:00~15:00
知的障害者相談 ☎ 障害福祉課 89-2131	14日	10:00~12:00
障害者就労支援相談(予約制) 予約 ☎ 65-8511	8日	10:00~12:00 13:00~17:00
●ふれあいセンター 88-7270 / ☎ 障害福祉課 89-2131		
障害者よろず相談	14日	13:30~15:30
●市民病院患者サポートセンター(市民病院2階) 86-1111		
がん患者就労相談(予約優先)	20日	10:00~12:00
●子育て支援課(市役所本庁舎1階) 89-2133		
ひとり親家庭相談	毎週月~金曜日	10:00~17:00
●家庭児童相談室(子育て支援課内) 95-0265		
主に養育・児童虐待相談	毎週火~金曜日	8:30~17:00
●子育て支援センター(プリオ5階) 89-1398 / 市内各保育園		
乳幼児子育て相談	子育て支援センター 毎週月~金曜日 各保育園 毎週火・木曜日	10:00~18:00 10:00~15:00
●少年愛護センター(子育て支援センター内) 84-5756		
児童・青少年相談	毎週月~金曜日	10:00~17:00
●児童発達相談センター(御津福祉保健センター内) (予約制) 56-8733		
子ども発達相談(電話相談可)	毎週月~金曜日	8:30~17:00
●心理教育相談室「ゆずりは」(予約制) 88-8033		
心理教育相談(勤労福祉会館)	毎週月~金曜日	10:00~16:50
心理教育相談(音羽庁舎4階)	毎週月~金曜日	10:00~16:50
心理教育相談(こぞかい葵風館2階)	毎週水曜日	10:00~16:50

全面広告

財政確保を目的に有料広告を掲載しています。広告内容に関する一切の責任は広告主に帰属し、取扱商社等については、市が必ずしも推奨するものではありません。内容については直接広告主へお問い合わせください。

広報

とよかわ
TOYOKAWA CITY

5 2025.MAY
vol.1822

〒442-8601 愛知県豊川市諏訪1丁目1番地 代表 ☎(0533)89-2111

発行:豊川市役所(法人番号:1000020232076) / 編集:企画部秘書課 ☎(0533)89-2121 FAX(0533)89-2124

開庁日時:月~金曜日 8:30~17:15(祝日、年末年始を除く)

豊川市ホームページ <https://www.city.toyokawa.lg.jp/>