

※費用の記載のないものは無料 ※郵送先の記載のないものは「〒442-8601 諏訪1丁目1」宛て
※HP:市ホームページ ※日時は、特別な記載がある場合を除き、各施設などの開庁日・執務時間内



ほの国いちご一会 スタンプラリー

観光協会 ☎89-2206

期間▶1月10日～3月31日

内容▶豊川・豊橋・蒲郡・田原・新
城市のイベント参加店舗でいち
ごを使った商品を購入するなど
し、デジタルスタンプを集めると、
抽選で宿泊券などが当たるスタ
ンプラリー

その他▶参加方法など詳しいこ
とは、観光協会ホームページを
確認してください



ID 18962

五色百人一首大会

三河天平の里資料館
☎88-5881

日時▶1月25日(日)9:30～

会場▶清光寺(八幡町)

対象▶市内に在住の小学4～6
年生

定員▶16人(先着順)

申込▶1月11日(日)から、電話で
受付



ID 26670

豊川子ども美術展

学校教育課 ☎88-8033

日時▶2月12日～15日

9:00～17:00(15日(日)は16:
00まで)

会場▶桜ヶ丘ミュージアム

内容▶市内の小・中学生の美術
作品を集めた展覧会



ID 648

介護者交流会

西部福祉相談センター
☎88-8005

日時▶1月15日(木)

13:30～15:00

会場▶ウィズ豊川

内容▶介護者同士の情報交換

対象▶家族を介護している方

申込▶当日、会場へ



ID 1550

ぱんとおやつのあさいち 「NECO」

元気なとよかわ発信課
☎95-0260

日時▶1月13日・27日、2月10
日・24日の火曜日

9:30～13:00(荒天中止)

会場▶フードオアシスあつみ宿
店駐車場

内容▶素材や製法にこだわって
いるパンと菓子の販売



ID 1550

n1co n1co(ニコニコ)

元気なとよかわ発信課
☎95-0260

日時▶1月14日(水)

10:00～11:15

会場▶諏訪神社会館(諏訪西町)

内容▶足形カレンダー作り、子
育てのポイント紹介、子育て中
の方同士の交流会など

費用▶300円

申込▶直接、会場へ

その他▶未就学児を対象とした
託児あり



各記事の詳しい情報は
HPで検索できます!

ページIDから探す

- 「ページIDから探す」に
各記事のID番号を入力
- Qをタップ(クリック)

HPはこちら▶



ID 4485

すわまちマーケット

都市計画課 ☎95-0267

日時▶1月25日(日)

10:00～15:00

会場▶やねのにつぽうホール豊川
(ブリオ5階)他

内容▶手作り雑貨の販売やワー
クショップ、段ボール迷路、警察
官とのパトロールや消防車の乗
車体験など

申込▶当日、会場へ

その他▶詳しいことは、HPを確
認してください



東三河日本語 スピーチコンテスト

国際交流協会 ☎83-1571

日時▶2月8日(日)13:00～

会場▶豊橋市公会堂(豊橋市八
町通)

内容▶東三河5市で選ばれた外
国籍の方が日頃感じていること
などを日本語で発表

申込▶当日、会場へ





いくつになっても輝く女性で

シルバー人材センター
☎84-1851

■化粧療法いきいきセミナー

時間 ▶ 10:30～12:00

内容 ▶ 化粧の方法について実践形式で学ぶ講座

講師 ▶ 資生堂エリアパートナー

定員 ▶ 50人(先着順)

■健康体操

時間 ▶ 13:30～15:30

内容 ▶ ひもを使ったトレーニング方法などを学ぶ講座

講師 ▶ 健康運動指導士・伊藤聖子さん

定員 ▶ 100人(先着順)

【共通事項】

期日 ▶ 3月19日(木)

会場 ▶ 勤労福祉会館

対象 ▶ 市内に在住の60歳以上の女性

持ち物 ▶ タオル、飲み物

申込 ▶ 1月5日～2月13日、電話で受付



☎3343

女性のための 就職応援セミナー

人権生活安全課 ☎89-2149

日時 ▶ 2月19日・26日の木曜日
10:00～12:00

会場 ▶ 小坂井生涯学習センター

内容 ▶ 扶養控除や社会保険制度などのお金の知識や、資格取得について学ぶ講座

講師 ▶ 特定社会保険労務士・田中勢子さん

対象 ▶ 市内に在住、在勤、または在学の女性

定員 ▶ 各回20人(先着順)

申込 ▶ 1月6日(火)から、直接、電話、またはFAX(89-2125)で、人権生活安全課(北庁舎2階)へ、HPでも受付

その他 ▶ 1歳から未就学児までを対象とした託児あり(先着5人)。希望する方は、1月23日(金)まで、受付



「もしもの時」に備える! ～任意 後見と遺言で安心な老後を～

成年後見支援センター
☎83-6377

日時 ▶ 2月1日(日)

10:00～11:30

会場 ▶ ウィズ豊川

内容 ▶ 安心な老後のために、今から準備できることについて学ぶ講座

講師 ▶ えびね司法書士事務所・稲石公子さん

定員 ▶ 40人(先着順)

申込 ▶ 1月7日(火)から、電話で受付



スーダンってどんな国

国際交流協会 ☎83-1571

日時 ▶ 2月1日(日)

14:00～16:00

会場 ▶ 勤労福祉会館

内容 ▶ スーダンの文化や生活習慣についての紹介など

講師 ▶ モハメッド・アミール・ジャービル・エルバクリさん

定員 ▶ 80人(先着順)

費用 ▶ 一般700円/会員500円

申込 ▶ 1月8日(木)から、電話で受付



☎26612

子どもものづくり教室

豊川市子どもセンター
(生涯学習課内) ☎88-8035

日時 ▶ 2月14日、3月14日の土曜日9:00～12:15

会場 ▶ プリオ生涯学習センター(プリオ4階)

内容 ▶ モーターで動く車のおもちゃ作り

対象 ▶ 小学4～6年生

定員 ▶ 各回20人(先着順)

費用 ▶ 600円

申込 ▶ 1月30日(金)から、電話、またはHPで受付



☎26616

消防出初式

消防本部総務課 ☎89-9576

日時 ▶ 1月10日(土)9:30～

会場 ▶ 陸上自衛隊豊川訓練場

内容 ▶ 消防本部・署、消防団、自警団、陸上自衛隊、防火安全協会自衛消防隊、女性防火クラブなどによる観閲や分列行進、消防車による一斉放水

その他 ▶ 雨天の場合は、Sinto Heart Arena(総合体育館)メインアリーナで内容を一部変更して行います



☎26639

とよかわde創業マルシェ

商工観光課 ☎95-0263

日時 ▶ 1月17日(土)

10:00～15:00

会場 ▶ イオンモール豊川1階サウスコート(白鳥町)

内容 ▶ とよかわ創業・起業支援ネットワークを利用して創業した事業者による飲食物や雑貨の販売など

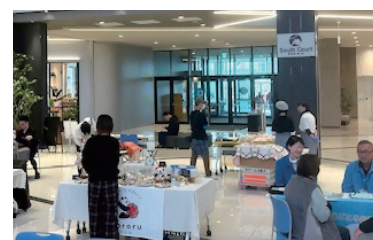

☎26632

文化財消防訓練

消防本部予防課 ☎89-9682

日時 ▶ 1月24日(土)

9:30～(荒天中止)

会場 ▶ 財賀寺(財賀町)

内容 ▶ 消防署、消防団、地域住民による消防訓練



剪定講習会

シルバー人材センター
☎84-1851

日時▶2月16日(月)・17日(火)(全2回)9:00~16:50(荒天中止)

会場▶三河高等技術専門学校東三河校

内容▶座学と実地講習

対象▶市内に在住の60歳以上で、シルバー人材センターに入会し、剪定業務の従事を希望する方

定員▶10人(先着順)

申込▶1月5日~20日、電話で受付

その他▶1月21日(水)に入会説明会があります(要予約)



ID 26759

歯科衛生士に向けた オーラルフレイル研修

保健センター ☎95-4803

日時▶2月19日(木)
14:00~16:30

会場▶勤労福祉会館

内容▶「患者さんにすぐに生かせるオーラルフレイル対策」と題した講義と演習

講師▶愛知県歯科医師会・武藤直弘歯科医師

対象▶市内に在住、または在勤で、歯科衛生士の免許を有する方(現在仕事から離れている方も可)

申込▶2月5日(木)まで、HPで受付



がんサロン

市民病院患者サポートセンター
☎86-1111

日時▶2月10日(火)
14:00~15:30

会場▶市民病院講堂

内容▶参加者同士の交流

対象▶がん患者と家族

定員▶10人(先着順)

申込▶1月5日(月)から、電話で受付



ID 4263

豊川海軍工廠平和公園専門講座

平和交流館 ☎95-3069

日時▶2月28日(土)
13:30~15:00

会場▶平和交流館

講師・内容▶飯田市平和祈念館職員・福島宏章さんらによる、長野県飯田市に残る戦争遺構と語り継ぎ活動について紹介する講座

定員▶50人(先着順)

申込▶2月9日(月)から、電話で受付



ID 26613

親子ふれあい工房

豊川市子どもセンター
(生涯学習課内) ☎88-8035

日時▶2月7日(土)
10:30~12:00

会場▶プリオ生涯学習センター(プリオ4階)

内容▶木を使ったカプセルトイ作り

対象▶小学1~3年生と保護者

定員▶20組

費用▶300円

申込▶1月7日~21日、電話、または右記二次元コードで受付。応募者多数の場合は抽選



申込はこちら

市営住宅入居者募集

建築課 ☎89-2144 ID 19769

入居予定日▶4月1日(水)

入居資格▶①市内に在住、または在勤②現に同居し、または同居しようとする親族がある③現に住宅に困窮していることが明らかである④条例に定める収入基準に適合している⑤入居予定者が暴力団員でない⑥3DKは2人家族以上(一部住宅は単身者でも可)⑦4DKは4人家族以上⑧福祉枠は高齢者世帯、障害者世帯、母子・父子世帯、子育て世帯などに該当

申込▶1月5日~19日、申込書を、直接、建築課(北庁舎4階)へ。申込書は、建築課にあります(HPからダウンロード可)

抽選会▶1月23日(金)10:00から、市役所本34会議室(本庁舎3階)

その他▶契約時に連帯保証人1人と敷金(入居決定時の家賃3カ月分)が必要

間取り	住宅	戸数(うち福祉枠)
2DK	穂ノ原	1戸(-)
3DK	金屋	1戸(-)
	八幡A	1戸(-)
	弥生A	2戸(1戸)
	第二曙	1戸(-)
	睦美A	1戸(-)
	穂ノ原	1戸(-)
4DK	曙	1戸(-)
	弥生A	1戸(-)
	上野A	1戸(-)

※3DKのうち、金屋、八幡Aは、単身者(60歳以上、または障害者など)でも入居可。



ID 4335

豊川市青年団協議会団員

生涯学習課 ☎88-8035

豊川市青年団協議会は、献血事業、盆踊り大会、二十歳の集いなど、市を盛り上げるため、年間を通してさまざまな行事で活動しています。18～25歳の方で、入団を希望する方は、電話で、生涯学習課まで申し込みをしてください。

ID 3913

パートタイム事務職員の登録

人事課 ☎89-2122

対象▶ワード、エクセルの基本的な操作ができる方、窓口業務ができる方

勤務時間▶20～30時間程度／週

賃金▶時給1338円(予定)(一定要件に基づき各種手当あり)

申込▶顔写真付きの履歴書を、直接、人事課(本庁舎2階)へ

その他▶簡単な面談があります。雇用が必要となった際は、随時連絡します。また、障害のある方の登録も受け付けていますので、障害者手帳をお持ちください。必要な配慮や希望する業務内容などについて確認させていただきます

ID 7185

国民健康保険料の納め忘れはありませんか

保険年金課 ☎89-2118

病気やけがをしても、安心して治療を受けられるよう、国民健康保険が医療費の多くを負担しています。保険料を未納のままにしておくと、きちんと納めている人との負担の公平を欠くばかりか、国民健康保険の運営に支障をきたすことにもなります。保険料は期日までに納めましょう。なお、市内にある金融機関などで、口座振替の手続きもできます。保険料の納入通知書、または領収書、通帳と通帳の届出印をお持ちの上、お出かけください。

ID 7068

国民年金保険料の納付は口座振替のご利用を

保険年金課 ☎89-2177

口座振替で保険料を前納すると、納付書(現金)で前納した場合に比べ、割引率が大きくなります。なお、令和8年度以降の保険料を口座振替で前納する場合は、2月27日(金)までに申込が必要です。年金の納付書、通帳、通帳の届出印をお持ちの上、金融機関で申し込んでください。

ID 23453

認知症サポーター講座

北部福祉相談センター
☎88-7260

■養成講座

時間▶13:30～15:00

内容▶「認知症の基礎理解と対応」と題した講座

対象▶市内に在住、または在勤の方

■ステップアップ講座

時間▶15:15～16:45

内容▶「認知症サポーターの資質向上」と題した講座

対象▶市内に在住、または在勤で、過去に養成講座を受講した方

【共通事項】

期日▶2月7日(土)

会場▶ウィズ豊川

定員▶20人(先着順)

持ち物▶筆記用具

申込▶1月8日(木)から、電話で受付

ID 26673

小学校就学通知書 入学説明会

学校教育課 ☎88-8033

■就学通知書

4月に小学校へ入学予定の児童の保護者へ1月中に就学通知書を郵送します。就学届に必要な事項を記入の上、各学校が指定する日までに、就学指定校へ提出してください。なお、引っ越しなどにより入学する小学校が変わる予定の方は、事前に学校教育課へ連絡してください。新しい就学通知書を渡しますので、住民票の異動が終わりましたら、子育て支援課(本庁舎1階)、または学校教育課(音羽庁舎3階)へお越しください。

■入学説明会

入学説明会を2月5日(木)に、各小学校で開催します。内容については、1月末までに案内文を郵送します。

各支所庁舎内の壁面広告 ID 26555

掲載期間▶4月1日～令和9年3月31日(最大3年間継続可)

掲載場所▶各支所1階壁面

サイズ▶縦103㌢×横72.8㌢(B1サイズ)以内

費用▶月額2千円

申込▶1月16日～2月6日まで、申込書に必要書類を添えて、直接、掲載を希望する支所へ。申込書などは、HPからダウンロード可

その他▶詳しいことはHPを確認してください

支所	掲載枠数	問合せ
一宮支所	3枠	93-3111
音羽支所	2枠	88-8000
御津支所	1枠	75-2121
小坂井支所	1枠	78-2111

ID 22624

農業委員・農地利用最適化推進委員

農務課 ☎95-0262

農業委員会等に関する法律に基づき、農業委員と農地利用最適化推進委員を募集します。

■農業委員

任期 ▶ 7月20日～令和11年7月19日

活動内容 ▶ 農業委員会(月2回)における、農地利用に関する申請を行った方との面接、許認可業務など

資格 ▶ 農業に関する識見を有し、農地などの利用の最適化の推進を適切に行うことができる方

定員 ▶ 19人

■農地利用最適化推進委員

任期 ▶ 委嘱された日(7月下旬)～令和11年7月19日

活動内容 ▶ 農地利用最適化推進委員会(月1回)への参加、担当区域における農地利用の最適化に向けた実践活動など

資格 ▶ 農地などの利用の最適化の推進に熱意と識見を有し、担当区域で活動できる方

定員 ▶ 15人

【共通事項】

報酬 ▶ 月額2万3000円(活動実績により加算額を支給する場合があります)

申込 ▶ 1月6日～2月2日(必着)。申込書を直接、または郵送で、農務課(北庁舎2階)へ。申込書は、農務課にあります(HPからダウンロード可)。応募者多数の場合は選考

その他 ▶ 選任予定日に、次のいずれにも該当しないこと①破産手続開始決定を受けて復権を得ない者②拘禁刑以上の刑に処せられ、その執行を終わるまでまたはその執行を受けることがなくなるまでの者③豊川市が設置する他の付属機関などの委員④豊川市の職員⑤豊川市暴力団排除条例第2条第2号に規定する暴力団員に該当する者

ID 26095

**児童館・交通児童遊園
会計年度任用職員の登録**

子育て支援課 ☎95-0250

対象 ▶ 保育士・社会福祉士の資格を有する方、幼稚園、小・中学校、高等学校などの教諭の資格を有する方、児童福祉事業に2年以上従事したことがある方など

賃金 ▶ 時給1477円(予定)

申込 ▶ 申込書に、資格の分かる書類を添えて、直接、子育て支援課(本庁舎1階)へ。申込書は子育て支援課、各児童館、交通児童遊園にあります(HPからダウンロード可)



ID 14534

学校のパートタイム用務員

教育委員会庶務課
☎88-8032

令和8年4月採用の学校のパートタイム用務員を募集します。

内容 ▶ 校内の美化、給食配膳など

対象 ▶ 週5日、1日4・5時間程度(週平均20時間以内)勤務でき、自家用車で通勤可能な方

定員 ▶ 若干名

賃金 ▶ 時給1368円(予定)

申込 ▶ 事前に電話で連絡の上、履歴書を、直接、教育委員会庶務課(音羽庁舎2階)へ。その場で面接があります

その他 ▶ 早番・遅番勤務があります



イベントサポート制度をご活用ください

元気なとよかわ発信課 ☎95-0260 ID 1550

イベントなどの活性化とシティセールスの強化を図るため、団体などが開催するイベントなどについて、開催へのアドバイスや広報によるPRなどで支援をする「きらっと☆とよかわ!!イベントサポート制度」を実施しています。市のシティセールスを目的とするもので、市内の公共施設や観光スポットで開催するイベントなどが対象となります。

内容 ▶ 市の広報媒体によるPR、公共施設でのチラシなどの配布、開催に必要な物品などの提供・貸出など

申込 ▶ 随時受付。申込書に事業概要が分かる資料を添えて、直接、元気なとよかわ発信課(本庁舎2階)へ。HPでも受付。申込書は元気なとよかわ発信課にあります(HPからダウンロード可)

その他 ▶ イベントなどの開催日2カ月前までの申し込みにご協力ください。制度について詳しいことは、HPを確認してください



募集

その他



☎ 26682

都市計画マスタープラン・立地適正化計画説明会

都市計画課 ☎89-2169

日時 ▶ 1月9日(金) 19:00～
10日(土) 15:00～18:00～

会場 ▶ やねのにつぼうホール豊川
(プリオ5階)

内容 ▶ 第3次豊川市都市計画
マスタープラン改訂(案)および
豊川市立地適正化計画(令和7
年度改定版)(案)に関する説明
会

定員 ▶ 50人(先着順)

申込 ▶ 当日、会場へ



司法書士による 成年後見制度専門相談会

成年後見支援センター
☎83-6377

判断能力が不十分な方の財産管理などの法律行為を伴う成年後見制度の利用について、司法書士が無料で相談に応じます。

日時 ▶ 2月12日(木)

13:30～16:30

会場 ▶ ウィズ豊川

対象 ▶ 市内に在住、または在勤の方

定員 ▶ 4人(先着順)

申込 ▶ 1月5日(月)から、電話で受付



☎ 3874

女性弁護士による法律相談

市民相談室 ☎89-2104

日時 ▶ 1月31日(土)

13:00～16:00

会場 ▶ プリオ5階市民相談室

内容 ▶ 夫や恋人からの暴力(DV)、離婚・相続問題などの法律相談

対象 ▶ 市内に在住の女性

定員 ▶ 6人(先着順)

申込 ▶ 1月19日～23日、電話で受付

☎ 1407

入札参加資格審査申請 (定時受付)が始まります

契約検査課 ☎89-2178

令和8・9年度に市が発注する①建設工事②建設コンサルタント等業務③物品④役務の提供(業務委託)などの入札・見積に参加しようとする方は、入札参加資格審査申請(定時受付)の手続きが必要です。

受付期間 ▶ 1月5日～2月16日
(土・日曜日、祝日を除く)

申請方法 ▶ あいち電子自治体推進協議会のホームページ「eあいち」内の「あいち電子調達共同システム(CALS/EC)」、または「あいち電子調達共同システム(物品等)」で申請後、別送書類を、直接、または郵送で契約検査課(北庁舎3階)へ

その他 ▶ 詳しいことは、HPを確認してください

☎ 26057

消防音楽隊の サポートメンバー

消防本部総務課 ☎89-9516

消防音楽隊と一緒に、イベントや式典などで楽器を演奏するサポートメンバーを随時、募集しています。

対象は、高校生を除く18歳以上で、演奏の経験があり、楽器を所有している方です。

申込方法や活動内容など詳しいことは、HPを確認してください。



合格応援いなりんマンホール 缶マグネット・缶バッジなどを配布

経営課 ☎93-0152 ☎ 1341

「丸い・落ちない」という下水道マンホールの特徴を生かして作成した、受験合格を応援する「いなりんマンホール缶マグネット・缶バッジ」、「豊川流域下水道推進協議会のデザインマンホール缶マグネット」を配布します。

日時 ▶ 1月8日(木) 10:00～(なくなり次第終了)

会場 ▶ 市役所北11会議室(北庁舎1階)

対象 ▶ 受験する方や家族など

定員 ▶ 300人(1人一つ)(先着順)

その他 ▶ 缶マグネット・缶バッジはいずれか一つとなります



いなりんマンホール
缶マグネット・缶バッジ



豊川流域下水道推進協議会の
デザインマンホール缶マグネット



生活お困りごと無料相談会

県土地家屋調査士会
☎052-586-1200

日時▶1月25日(日)
10:00~15:30

会場▶ナディアパーク(名古屋市中区)

内容▶法律、税金、登記、年金などに関する相談会

申込▶直接、会場へ



ID 26641

東三河都市計画(案)の縦覧

区画整理課 ☎89-2148

縦覧期間▶1月13日~27日

縦覧場所▶区画整理課(北庁舎3階)

縦覧内容▶東三河都市計画豊川宿長者松地区計画

縦覧対象▶土地の所有者、利害関係者

その他▶この案について意見のある方は、縦覧期間中に意見書を提出できます



精神科医師による相談

豊川保健所 ☎86-3626

日時▶2月18日(水)
13:30~15:30

会場▶豊川保健所

対象▶心の健康が心配な方で精神科や心療内科に通院していない方、または家族

定員▶3組(先着順)

申込▶2月17日(火)12:00まで、電話で受付



愛知県特定最低賃金の改正

豊橋労働基準監督署
☎0532-54-1192

県内の特定の産業に設定されている2業種の特定最低賃金が令和7年12月16日に改正されました。詳しくは、豊橋労働基準監督署へお問い合わせいただくか、愛知労働局ホームページを確認してください。



ID 26559

「あいち消防団の日」
消防団員加入促進PR活動

消防本部総務課 ☎89-9576

日時▶1月20日(火)
17:30~18:30

会場▶JR豊川駅、名鉄豊川稲荷駅、名鉄国府駅

内容▶消防団への加入を促進するためのリーフレットや啓発グッズの配布

消防団員募集中!

消防団は、火災時の消防活動や防火広報など、幅広く地域に貢献しています。市内に在住、または在勤の18歳以上で興味のある方は、消防本部総務課へ、お問い合わせください。

事件・事故・緊急事案は110番
相談は「#9110」へ

豊川警察署 ☎89-0110

事件解決のキーワードは、「すばやい通報」です。迷わず、落ち着いて110番をしてください。

緊急性のない相談などは、警察相談専用電話「#9110」をご利用ください。



公安系公務員説明会

自衛隊愛知地方協力本部
豊川地域事務所 ☎85-2411

現役の自衛官、警察官、消防職員による、仕事内容や採用試験情報などの説明会を開催します。

日時▶1月31日(土)
13:00~17:00

会場▶勤労福祉会館

対象▶公安系公務員の仕事に興味がある高校生世代以上の方

申込▶右記二次元コードで受付



申込はこちら

防災・安全のまど

防災や安全・安心に役立つ情報をお届けします

「防災マップ」と「水害ハザードマップ」を
リニューアル!

危機管理課 ☎89-2194 ID 11769

市では、防災マップと水害ハザードマップをリニューアルし、1月から2月にかけて、各世帯に配布します。防災マップでは、避難所などの情報を最新の状態に更新した他、水害ハザードマップには、内水ハザードマップや河川・高潮・内水の浸水想定区域を重ね合わせたマップを新たに掲載しています。

この機会に、自宅や勤務先、学校の周辺などで、どのような災害リスクが潜んでいるのかを把握し、避難場所や避難経路についても考えておきましょう。

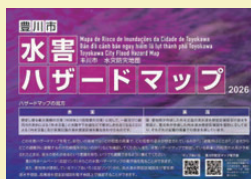

リニューアル後の「防災マップ」と
「水害ハザードマップ」

