Press Release
記者発表資料

きらっと☆とよかわっ！
愛知県 豊川市

令和７年７月４日

豊川市政記者クラブ加盟社　各位

ここで遊べる場所つくり　～ここあそ～　開催！

豊川市では、イベント等の活性化とシティセールスの強化を図るため、団体等が開催するイベント等について、市の広報媒体（広報紙、SNS 等）による周知、公共施設でのチラシ等の配布、開催に必要な物品の貸出等により支援する「豊川市シティセールスイベント等支援制度」を実施しています。

本制度を活用し、以下のとおりイベントが開催されますので、事前周知にご協力いただくとともに、当日はぜひご取材いただきますようお願いいたします。

１　イベントの内容

障害のある人もない人も、分け隔てなく楽しめる場所を作り、地域住民との交流を図ることで、地域活性化に繋げることを目的としたイベントです。

イベントでは、飲食の販売や体験型ワークショップ等に加え、子どもや障がいのある方が今やっていること、これから取り組みたいことを語るトークショーも行われ、交流を深める企画が準備されています。

２　開催日時

令和７年７月２０日（日曜）　１０：００～１５：００

３　開催場所

すわ広告ビル（豊川市南大通６丁目 22）
みつじやビル（豊川市萩山町１丁目 14）

４　詳細

別添チラシのとおり

５　参考

豊川市シティセールスイベント等支援制度について
https://www.city.toyokawa.lg.jp/soshiki/kikaku/genki/1/2/1550.html

【お問合せ先】
豊川市役所　企画部　元気なとよかわ発信課　机
TEL:0533-95-0260　Ｅメール：genki@city.toyokawa.lg.jp

TOYOKAWA

ここで遊べる場所つくり

ここまそ

（日）
2025/07/20
10:00~15:00
小雨決行・雨天中止

2つのビルを行き来して遊ぼうよ！

みつじやビル

イラストレーターまこ
オリジナル
イラストグッズ販売

ゆるキャラがキーホルダーになる！？

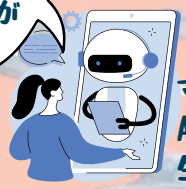

マナカルkids
AIでゆるキャラを
生成しよう！

サイエンスワークショップ
光るスライム
作り

学生が作った
クッキー&コーヒー
新作もちピザ！

カフェUP

ラサリータ

ちょーうまい
唐揚げ&ソフトクリーム

カラーボトル作り
アトリエきき

アメリカ高校卒業の
ベースボールプレイヤーが
作るホットドッグ

すわ広告ビル

交通安全
CMコンテスト開催！

すわ広告
デジタルサイネージ

海外で大人気！
ベアアート

3階では
サイエンスショー

ウワサの夫婦
登場か？！

バイオリン
演奏
エトワール音楽教室

かき氷もでるよ！

みんなしってる？
ハンドフルート

駐車場は公共駐車場または
コインパーキング等をご利用下さい

きらっと★とよかわっ!
私たちは光輝くとよかわをPRしています
豊川市公式SNS

LINE
X（旧Twitter）
Instagram

ここあそ　プレゼンツ

ここではなせる　トークショー

cocohana talk show

子ども達や障がいのある方が
今やってること、これからやりたいこと
たくさんおはなししてくれます

時間　10時30分～（一人10分程度）
場所　すわ広告ビル　2階
お話する人　ここはなスピーカー5名

ここでみれるよ！サイエンスショー

cocomiru science show

学生団体サイエンスワークショップによる
大人気サイエンスショー

時間　初回10時～（3回程度の予定）
場所　すわ広告ビル　3階

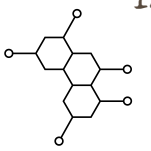

ここで聞けるよ！リサイタル

cocokiku recital

エトワール教室の先生の素敵な演奏と
ハンドフルート演奏&体験
ユニットME音茶碗による演奏？

時間　ここはなと入れ替わりに
場所　すわ広告ビル　2階

主催：ここで遊べる場所つくり実行委員会
協賛：株式会社オノコム・すわポン商店会・株式会社タカギユニフォーム・株式会社トヨコン・学研すわ駅前教室
株式会社ability・一般社団法人コトノトマリギ・株式会社M.T.K.
後援：豊川市・豊川市教育委員会・豊川市観光協会
協力：すわ広告ビル・みつじやビル・就労支援施設Art Support Grace・すわ広告・マナカル豊川諏訪校
Himawari・三辻屋BASE