Press Release
記者発表資料

きらっと☆とよかわっ！
愛知県 豊川市

平成 31 年 2 月 15 日

豊川市政記者クラブ加盟社　各位

豊川市消防団
第７方面隊御津第３分団詰所完工式

豊川市消防団第７方面隊御津第３分団の再編に伴い、御馬詰所と下佐脇詰所を廃止し、新たに御津第３分団詰所を建設する工事が完了の運びとなり、下記のとおり完工式を開催いたします。

記

１　日　時：平成３１年２月２３日（土）午前９時　開式

２　場　所：豊川市御津町御馬膳田１４２番５

３　内　容：別紙次第のとおり

４　施設概要等：敷地面積２９７．６３平方メートル
鉄骨造２階建、延床面積８４．００平方メートル
（１階）車庫、トイレ、倉庫　（２階）詰所、キッチン

５　特徴及び事業効果
⑴　女性団員入団時に備え、１階倉庫部分を女性用トイレに容易に改修することができます。
⑵　ホース乾燥塔の上部に赤色灯を設置し、地震等の有事の際、目標物としての役割をはたします。
⑶　御津第３分団を１詰所に集約することで、消防力の強化につながります。

６　添付資料
次第、案内図、配布リーフレット

【お問合せ先】
豊川市消防本部 総務課 消防係　茂木・岡本・安形
TEL:0533-89-9576 E メール：shobosomu@city.toyokawa.lg.jp

TOYOKAWA

豊川市消防団　第７方面隊御津第３分団詰所完工式

日　時　平成３１年２月２３日（土）
午前９時００分から
場　所　豊川市御津町御馬膳田１４２番５

次　　第

１　開式の辞

２　市長あいさつ

３　整備状況報告

４　目録（詰所の鍵）贈呈

５　来賓祝辞

６　消防団長謝辞

７　閉式の辞

※ 閉式後に施設の内覧会を行います。

案内図

消防団第７方面隊御津第３分団詰所・臨時駐車場

式次第

１　開式の辞
２　市長あいさつ
３　整備状況報告
４　目録（詰所の鍵）贈呈
５　来賓祝辞
６　消防団長謝辞
７　閉式の辞

※ 閉式後に施設の内覧会を行います

≪御津第３分団再編図≫

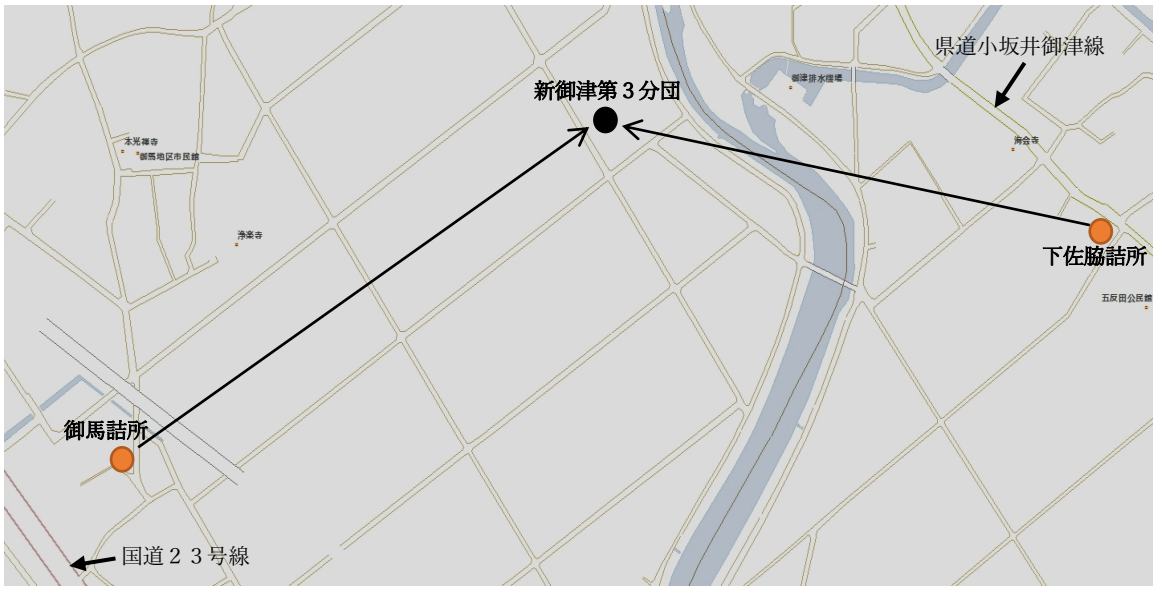

【問い合わせ】　消防本部総務課消防係　電　話　８９－９５７６
ＦＡＸ　８９－９５２３

豊川市消防団第７方面隊

御津第３分団詰所完工式

平成３１年２月２３日（土）

豊川市消防本部

御津第３分団施設概要

１　所在地　　豊川市御津町御馬膳田１４２－５

２　敷地面積　　２９７．６３㎡

３　建物概要　　鉄骨造２階建　延床面積　８４．００㎡
床面積１階　４２．００㎡
２階　４２．００㎡
最高の高さ　７．５ｍ（ホース乾燥塔含まず）

４　施設内容　　１階　　車庫、トイレ、倉庫
２階　　詰所、キッチン

５　配置車両　　消防ポンプ自動車
（御津第３分団御馬の既存車両）

６　設計・施工　　設計　　するが有限会社
建設工事　　大晋建設株式会社

７　作業期間　　敷地分筆登記
平成２９年１１月２０日～平成３０年　１月３１日
実施設計
平成２９年　７月２０日～平成３０年　３月２３日
建設工事
平成３０年　８月　２日～平成３１年　２月　８日

８　総事業費　　約3,２３０万円

９　特徴及び事業効果
（１）女性団員入団時に備え、１階倉庫部分を女性用トイレに容易に改修することができます。
（２）ホース乾燥塔の上部に赤色灯を設置しており、地震等の有事の際には目標物としての役割をはたします。
（３）御津第３分団を１詰所に集約することで、消防力の強化につながります。

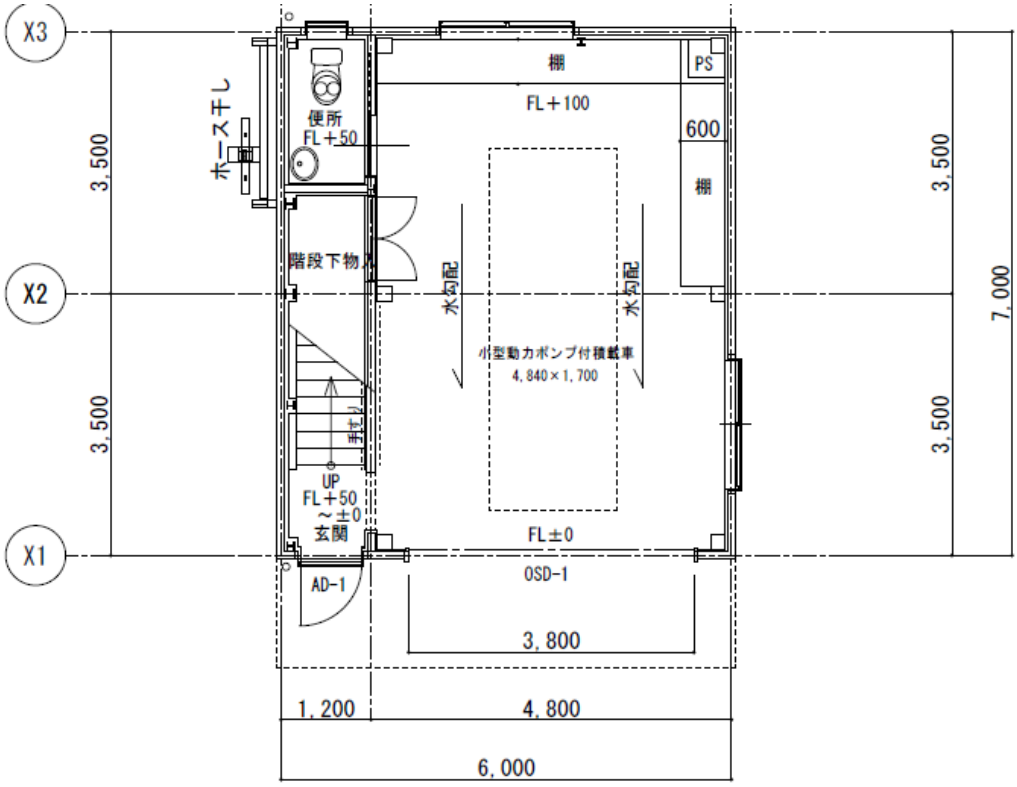
X3
X2
X1
ホース干し
便所
FL＋50
棚
PS
FL＋100
600
棚
階段下物入
水勾配
水勾配
小型動力ポンプ付積載車
4,840×1,700
手すり
UP
FL＋50
～±0
玄関
FL±0
OSD-1
AD-1
3,800
1,200
4,800
6,000
3,500
3,500
3,500
3,500
7,000

1階平面図

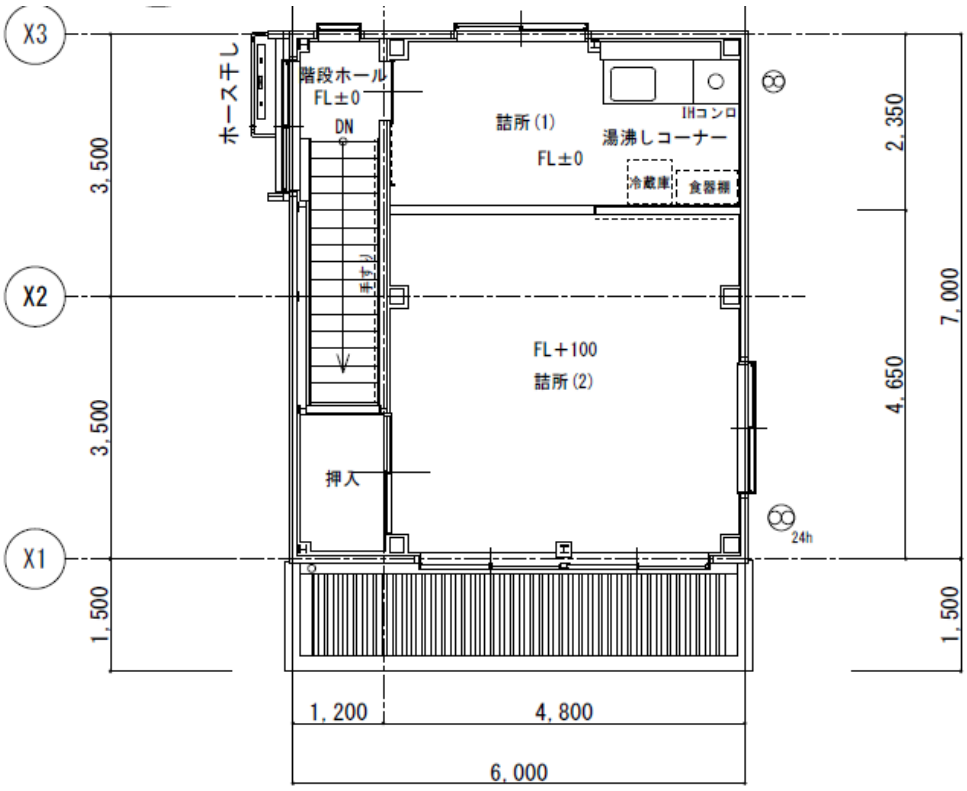
X3
X2
X1
ホース干し
階段ホール
FL±0
DN
詰所(1)
FL±0
IHコンロ
湯沸しコーナー
冷蔵庫
食器棚
手すり
FL＋100
詰所(2)
押入
24h
1,200
4,800
6,000
3,500
3,500
1,500
2,350
4,650
7,000
1,500

2階平面図