

◆平成24年度県内各市の議会議員の活動状況等(平成24年1月1日～12月31日)

【月額】

【定例会・臨時会】

【委員会】

市別順	市名	人口	順位	議定数(条例)	合併による議員数	議長	順位	副議長	順位	議員報酬(月額)	順位	政務活動費(年額換算)	順位	本会議・委員会出席の費用弁償	定例会				臨時会				合計日数		委員会				特別委員会			全員協議会			開催日数合計			順位						
															開催回数	会期日数	会議回数	開催回数	会期日数	会議回数	開催回数	会期日数	会議回数	開催回数	会期日数	会議回数	設置数	会期中	閉会中	合計日数	開催中	閉会中	合計日数	設置数	会期中	閉会中	合計日数		開催中	閉会中	合計日数	開催中	閉会中	合計日数
11	豊田市	422,010	1	46		753,000	1	687,000	1	621,000	1	530,000	4	議費等無しの例により算出	4	83	21	1	1	1	84	22	15	6	61	10	71	8	16	24	4	10	19	29	5	3	8	84	48	132	1			
3	一宮市	386,447	2	40		614,000	5	564,000	5	524,000	4	600,000	2	---	4	90	22	2	2	2	92	24	9	4	22	4	26	13	8	21	0	0	0	0	0	0	35	12	47	29				
1	豊橋市	378,678	3	36		695,000	2	632,000	2	568,000	3	1,080,000	1	---	4	79	19	1	1	1	80	20	27	4	19	23	42	10	14	24	2	2	9	11	0	0	0	31	46	77	10			
2	岡崎市	378,249	4	37		691,000	3	625,000	3	573,000	2	600,000	2	---	4	107	25	1	1	1	108	26	6	4	12	27	39	3	8	11	3	5	23	28	0	3	3	20	61	81	9			
6	春日井市	309,119	5	32		627,000	4	567,000	4	521,000	5	360,000	5	---	4	77	20	1	3	1	80	21	21	4	21	16	37	5	11	16	0	0	0	0	0	0	0	26	27	53	19			
12	安城市	182,913	7	30		555,000	9	514,000	8	463,000	11	360,000	5	---	4	79	21	1	1	1	80	22	15	4	20	1	21	6	6	12	5	8	7	15	1	4	5	35	18	53	19			
13	西尾市	169,769	8	34		551,000	10	511,000	10	455,000	15	171,000	20	---	4	97	22	2	2	2	99	24	9	4	20	0	20	4	12	16	1	4	0	4	0	3	3	28	15	43	32			
18	小牧市	153,170	9	28		596,000	6	534,000	6	504,000	6	300,000	7	---	4	88	20	0	0	0	88	20	27	4	21	2	23	16	10	26	4	9	15	24	1	11	12	47	38	85	8			
10	刈谷市	146,690	10	28		566,000	7	526,000	7	467,000	10	225,000	12	---	4	91	17	2	2	2	93	19	28	4	8	0	8	4	5	9	2	6	3	9	0	0	0	18	8	26	37			
19	稲沢市	135,558	11	30		550,000	11	500,000	12	480,000	7	240,000	10	---	4	81	20	1	1	1	82	21	21	4	21	0	21	15	15	30	3	12	18	30	2	5	7	50	38	88	7			
4	瀬戸市	132,130	12	26		548,000	12	480,000	18	450,000	16	150,000	21	---	4	101	20	1	2	2	103	22	15	4	23	11	34	23	24	47	1	5	0	5	6	6	12	57	41	98	2			
5	半田市	119,409	13	22		534,000	15	485,000	16	450,000	16	0	33	---	4	81	21	1	2	2	83	23	12	3	16	10	26	3	4	7	2	0	7	7	1	5	6	20	26	46	31			
21	東海市	111,256	14	24		545,000	13	496,000	13	463,000	11	218,000	13	---	4	81	21	1	1	1	82	22	15	3	19	17	36	11	8	19	2	1	12	13	0	4	4	31	41	72	12			
17	江南市	101,557	15	22		532,000	16	485,000	16	460,000	13	150,000	21	---	4	78	25	2	4	4	82	29	2	3	19	0	19	17	6	23	0	0	0	0	3	3	6	39	9	48	27			
22	大府市	87,836	16	21		521,000	22	470,000	20	436,000	20	180,000	15	---	4	88	20	1	1	1	89	21	31	3	27	0	27	6	6	12	1	1	19	20	9	2	11	43	27	70	15			
36	あま市	86,534	17	26		515,000	23	450,000	23	405,000	25	0	33	---	4	96	17	0	0	0	96	17	34	3	12	1	13	4	5	9	2	4	13	17	1	9	10	21	28	49	23			
23	知多市	85,822	18	21		525,000	20	475,000	19	443,000	19	0	33	---	4	78	17	0	0	0	78	17	34	3	14	0	14	4	8	12	2	4	12	16	0	6	6	22	26	48	27			
29	日進市	85,419	19	20		522,000	21	438,000	28	416,000	24	150,000	21	---	4	98	20	1	1	1	99	21	21	3	18	0	18	8	14	22	2	4	17	21	2	6	8	32	37	69	16			
33	北名古屋	82,983	20	24		500,000	26	420,000	33	400,000	29	120,000	29	---	4	88	13	2	2	2	90	15	37	3	13	0	13	9	7	16	3	5	0	5	0	6	6	27	13	40	35			
14	蒲郡市	82,188	21	20		532,000	16	489,000	14	457,000	14	290,000	8	---	4	75	17	1	2	2	77	19	29	3	16	8	24	4	5	9	3	11	2	13	1	2	3	32	17	49	23			
25	鳳張旭市	80,726	22	21		529,000	18	461,000	22	423,000	22	150,000	21	---	4	82	17	1	1	1	83	18	31	3	15	0	15	11	6	17	1	3	0	3	0	4	4	29	10	39	36			
15	犬山市	75,366	23	20		527,000	19	487,000	15	472,000	9	150,000	21	---	4	84	31	2	2	2	86	33	1	3	33	11	44	15	11	26	0	0	0	0	8	12	20	56	34	90	5			
9	碧南市	72,159	24	22		543,000	14	503,000	11	448,000	18	198,000	14	---	4	78	16	1	1	1	79	17	34	3	14	0	14	8	8	16	3	12	0	12	4	3	7	38	11	49	23			
24	知立市	70,462	25	23		496,000	29	428,000	29	405,000	25	180,000	15	---	4	88	26	2	2	2	90	28	4	3	12	0	12	10	8	18	2	2	12	14	0	3	3	24	23	47	29			
28	豊明市	68,434	26	20		499,000	28	445,000	26	405,000	25	150,000	21	---	4	96	25	3	3	3	99	28	4	3	16	0	16	25	17	42	4	13	6	19	0	12	12	54	35	88	6			
8	津島市	65,498	27	20		481,000	34	441,000	27	417,000	23	150,000	21	---	4	105	18	1	2	2	107	18	31	3	8	3	11	17	5	22	1	2	5	7	1	1	2	28	14	42	33			
30	田原市	65,386	28	20		475,000	35	390,000	35	350,000	36	240,000	10	---	4	81	16	2	2	2	83	18	31	4	19	0	18	3	5	8	4	3	12	15	0	0	0	25	17	42	33			
31	愛西市	65,195	29	20		500,000	26	450,000	23	400,000	29	0	33	---	4	94	20	3	3	3	97	23	12	3	15	0	15	5	7	12	3	4	19	23	4	7	11	28	33	81	18			
32	清須市	64,749	30	24		515,000	23	425,000	30	405,000	25	180,000	15	---	4	87	20	2	2	2	89	22	15	4	18	1	19	5	9	14	8	8	18	26	0	12	12	31	40	71	14			
35	みよし市	59,141	31	20		496,000	28	363,000	37	336,000	37	120,000	29	---	4	78	20	1	1	1	79	21	21	3	14	13	27	5	11	16	1	4	16	20	2	8	10	25	48	73	11			
16	常滑市	56,826	32	18		472,000	36	423,000	31	397,000	31	108,000	32	---	4	87	21	1	1	1	88	22	15	4	21	0	21	8	5	11	1	5	0	5	1	11	12	33	16	49	23			
37	長久手市	51,639	33	20		488,000	33	423,000	31	362,000	34	120,000	29	---	4	91	24	1	2	2	93	26	6	3	16	0	16	5	11	16	1	4	17	21	0	0	0	25	28	53	19			
20	新城市	50,124	34	18		489,000	32	409,000	34	372,000	33	150,000	21	37円/km	4	72	20	3	3	3	75	23	12	4	22	11	33	15	18	33	2	6	9	15	4	10</								

平成24年中の市議会の状況

1. 本会議の状況

会 期	会期日数	本会議日数	休 会	本会議時間
3月(2.23~3.21)	28	6	22	20:31
6月(6.7~6.25)	19	6	13	18:26
9月(8.31~9.27)	28	6	22	16:20
12月(11.30~12.18)	19	6	13	15:20
小 計	94	24	70	70:37
臨時会	5月(5.11)	1	0	1:17
小 計	1	1	0	1:17
合 計	95	25	70	71:54

2. 常任・特別委員会等の状況

委員会名	開催日数	会議時間
総務委員会	6	5:37
健康福祉委員会	10	7:41
経済文教委員会	6	5:21
建設消防委員会	6	5:09
議会運営委員会	18	6:56
予算特別委員会	5	22:29
決算特別委員会	4	16:33
新市民病院建設調査特別委員会	5	3:05
その他の委員会等	開催日数	会議時間
議会協議会	6	4:20
政治倫理審査会	2	0:26
議会改革研究会	12	10:21

3. 提出された種類別の議案の状況

区分	種別	件数	議 決 の 態 様															
			条例	予算	決算	契約	同意	報告	諮問	意見	決議	その他	選挙	選任	請願	陳情		
第1回 定例会	市長提出議案	53	19	24				2							8			
	議員提出議案	2	1												1			
	その他	1																1
第2回 定例会	市長提出議案	18	3	2		6	2	4							1			
	議員提出議案	1										1						
	その他	1																1
第3回 定例会	市長提出議案	44	4	6	16	2	2	8		1					5			
	議員提出議案	2										1			1			
	その他	0																
第4回 定例会	市長提出議案	31	20	5						3	1				2			
	議員提出議案	3	2												1			
	その他	1																1
小 計	市長提出議案	146	46	37	16	8	4	17	3	0	0	14	1	0	0	0	0	0
	議員提出議案	8	3	0	0	0	0	0	0	0	2	0	3	0	0	0	0	0
	その他	3	0	0	0	0	0	0	0	0	0	0	0	0	0	0	0	3
第1回 臨時会	市長提出議案	8	1			4	1	2										
	議員提出議案	0																
	その他	0																
小 計	市長提出議案	8	1	0	0	4	1	2	0	0	0	0	0	0	0	0	0	0
	議員提出議案	0	0	0	0	0	0	0	0	0	0	0	0	0	0	0	0	0
	その他	0	0	0	0	0	0	0	0	0	0	0	0	0	0	0	0	0
合 計	市長提出議案	154	47	37	16	12	5	19	3	0	0	14	1	0	0	0	0	0
	議員提出議案	8	3	0	0	0	0	0	0	2	0	3	0	0	0	0	0	0
	その他	3	0	0	0	0	0	0	0	0	0	0	0	0	0	0	0	3

4. 議決の種類別の状況

区分	件数	議 決 の 態 様												
		可決	否決	認定	承認	同意	採択	不採択	無答採択	報告	決議	許可	その他	
条 例	制 定	14	14											
	全部改正	0												
	一部改正	36	36											
	廃 止	0												
予 算	当 初	16	16											
	補 正	21	21											
決 算	16			16										
契 約	12	12												
同 意	5					5								
報 告	19					2				17				
諮 問	3												3	
意 見	2	2												
決 議	0													
そ の 他	17	17												
選 挙	1												1	
選 任	0													
請 願	3							1	2					
陳 情	0													
合 計	165	118	0	16	2	5	1	2	0	17	0	0	4	

2. 市議会議員の報酬の状況

(1) 人口段階別に見た市議会議員の平均報酬月額

全国「811市」における人口段階別に見た市議会議員の平均報酬月額は、表3及びグラフ1のとおりである。

区分 人口	平均報酬月額(万円) (平成24年12月31日現在)			平均報酬月額(万円) (平成23年12月31日現在)			平均報酬月額(万円) 対前年比				
	市数	議長	副議長	議員	市数	議長	副議長	議員	議長	副議長	議員
5万未満	251	55.7	42.7	42.7	254	67.7	50.7	50.7	金額	伸び率(%)	伸び率(%)
5~10万未満	270	47.7	37.7	37.7	265	52.7	42.7	42.7	金額	伸び率(%)	伸び率(%)
10~20万未満	157	57.7	47.7	47.7	182	62.7	52.7	52.7	金額	伸び率(%)	伸び率(%)
20~30万未満	48	67.7	57.7	57.7	45	72.7	62.7	62.7	金額	伸び率(%)	伸び率(%)
30~40万未満	28	77.7	67.7	67.7	28	82.7	72.7	72.7	金額	伸び率(%)	伸び率(%)
40~50万未満	21	87.7	77.7	77.7	21	92.7	82.7	82.7	金額	伸び率(%)	伸び率(%)
50万以上	35	97.7	87.7	87.7	34	102.7	92.7	92.7	金額	伸び率(%)	伸び率(%)
全国平均	811	67.7	57.7	57.7	809	72.7	62.7	62.7	金額	伸び率(%)	伸び率(%)

表3 人口段階別に見た市議会議員の平均報酬月額 (調査対象:「811市」)
—平成24年12月31日:市議会議員報酬調査—

注) 1.各平均報酬月額の数値は、十円単位を四捨五入している
2.伸び率(%)は、小数点第3位を四捨五入している

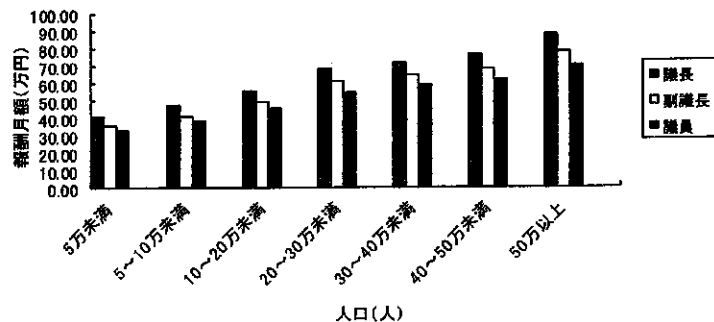

グラフ1 人口段階別に見た市議会議員の平均報酬月額 (調査対象:「811市」)
—平成24年12月31日:市議会議員報酬調査—

(2) 人口段階別に見た市議会議員の報酬月額の高低

全国「811市」における、人口段階別に見た市議会議員の報酬月額の最高額及び最低額の状況は、表4及びグラフ2,3,4のとおりである。

(単位:万円)

区分 人口	議長 報酬月額(万円)		副議長 報酬月額(万円)		議員 報酬月額(万円)	
	最高額	最低額	最高額	最低額	最高額	最低額
5万未満	93.1	23.0	81.5	20.0	62.3	18.0
5~10万未満	69.8	30.5	62.0	24.5	56.0	22.2
10~20万未満	92.5	36.7	78.5	33.2	62.0	31.2
20~30万未満	94.0	50.5	80.2	46.0	67.0	43.5
30~40万未満	93.0	58.8	79.5	52.9	66.0	51.5
40~50万未満	92.3	64.0	79.5	58.0	68.7	55.0
50万以上	117.9	50.0	106.1	50.0	95.3	50.0

表4 人口段階別に見た市議会議員の報酬月額の高低 (調査対象:「811市」)
—平成24年12月31日:市議会議員報酬調査—

注) 各最高額・最低額の数値は、百円単位を四捨五入している

(3) 委員会委員長職等への報酬加算の状況

全国「811市」における、各委員会の委員長職及び副委員長職への報酬加算状況は、表5のとおりである。

区分	常任 委員長	常任 副委員長	議会運営 委員長	議会運営 副委員長	特別 委員長	特別 副委員長
市数	214	67	209	63	57	37
「811市」に占める割合 (%)	26.4	8.3	25.8	7.8	7.0	4.6
平均加算額 (万円)	1.5	1.2	1.5	1.3	2.7	1.6

表5 委員会委員長職等への報酬加算の状況 (調査対象:「811市」)
—平成24年12月31日:市議会議員報酬調査—

注1) 「811市」に占める割合は、小数点第2位を四捨五入している
注2) 平均加算額の数値は、百円単位を四捨五入している

◆平成25年度県内各市の二役及び議会議員の給料額及び議員報酬額等調査表(地域手当含む)

金額額(※印は地域手当を含む。議長、副議長、議員に地域手当を支給している自治体はありません)

単位 円

市名	市長	順位	市名	副市長	順位	市名	議長	順位	市名	副議長	順位	市名	議員	順位
豊田市	1,241,900 ※	1	豊田市	1,046,100 ※	1	豊田市	753,000	1	豊田市	687,000	1	豊田市	621,000	1
岡崎市	1,186,920 ※	2	岡崎市	996,840 ※	2	豊橋市	695,000	2	豊橋市	632,000	2	岡崎市	573,000	2
刈谷市	1,131,200 ※	3	刈谷市	926,240 ※	3	岡崎市	691,000	3	岡崎市	625,000	3	豊橋市	568,000	3
安城市	1,126,400 ※	4	安城市	921,800 ※	4	春日井市	627,000	4	春日井市	567,000	4	一宮市	524,000	4
小牧市	1,107,250 ※	5	豊橋市	915,000	5	一宮市	614,000	5	一宮市	564,000	5	春日井市	521,000	5
豊橋市	1,091,000	6	小牧市	909,490 ※	6	小牧市	596,000	6	小牧市	534,000	6	小牧市	504,000	6
常滑市	1,089,000	7	常滑市	895,000	7	刈谷市	566,000	7	刈谷市	526,000	7	稲沢市	480,000	7
西尾市	1,072,455 ※	8	一宮市	880,650 ※	8	刈谷市	562,000	8	安城市	514,000	8	刈谷市	479,000	8
一宮市	1,071,200 ※	9	東海市	876,000	9	安城市	555,000	9	刈谷市	512,000	9	犬山市	472,000	9
豊川市	1,069,000 ※	10	碧南市	875,430 ※	10	西尾市	551,000	10	西尾市	511,000	10	刈谷市	467,000	10
碧南市	1,068,195 ※	11	刈谷市	872,000 ※	11	稲沢市	550,000	11	碧南市	503,000	11	安城市	463,000	11
東海市	1,063,000	12	春日井市	869,320 ※	12	瀬戸市	548,000	12	稲沢市	500,000	12	東海市	463,000	11
瀬戸市	1,047,280 ※	13	瀬戸市	859,660 ※	13	東海市	545,000	13	東海市	496,000	13	江南市	460,000	13
春日井市	1,042,360 ※	14	大府市	849,000	14	碧南市	543,000	14	蒲郡市	489,000	14	蒲郡市	457,000	14
尾張旭市	1,035,620 ※	15	西尾市	838,155 ※	15	半田市	534,000	15	犬山市	487,000	15	西尾市	455,000	15
大府市	1,027,000	16	知多市	831,040 ※	16	江南市	532,000	16	半田市	485,000	16	瀬戸市	450,000	16
知多市	1,018,660 ※	17	尾張旭市	829,980 ※	17	蒲郡市	532,000	16	江南市	485,000	16	半田市	450,000	16
犬山市	992,920 ※	18	犬山市	824,000 ※	18	尾張旭市	529,000	18	瀬戸市	480,000	18	碧南市	448,000	18
稲沢市	989,000	19	半田市	820,000	19	犬山市	527,000	19	知多市	475,000	19	知多市	443,000	19
岩倉市	989,000	19	江南市	816,000	20	知多市	525,000	20	大府市	470,000	20	大府市	438,000	20
日進市	987,255 ※	21	岩倉市	816,000	20	日進市	522,000	21	岩倉市	462,000	21	岩倉市	431,000	21
豊明市	985,000	22	稲沢市	815,000	22	大府市	521,000	22	尾張旭市	461,000	22	尾張旭市	423,000	22
みよし市	982,995 ※	23	日進市	811,530 ※	23	あま市	515,000	23	あま市	450,000	23	津島市	417,000	23
江南市	961,000	24	みよし市	810,465 ※	24	清須市	515,000	23	愛西市	450,000	23	日進市	416,000	24
あま市	957,900 ※	25	豊明市	804,000	25	岩倉市	512,000	25	弥富市	446,000	25	あま市	405,000	25
津島市	954,720 ※	26	津島市	799,280 ※	26	北名古屋市	500,000	26	豊明市	445,000	26	知立市	405,000	25
半田市	943,000	27	蒲郡市	781,000	27	愛西市	500,000	26	津島市	441,000	27	豊明市	405,000	25
知立市	931,000	28	新城市	775,000	28	豊明市	499,000	28	日進市	438,000	28	清須市	405,000	25
田原市	930,000	29	あま市	772,500 ※	29	知立市	496,000	29	知立市	426,000	29	北名古屋市	400,000	29
蒲郡市	927,000	30	知立市	772,000	30	みよし市	496,000	29	清須市	425,000	30	愛西市	400,000	29
新城市	925,000	31	愛西市	764,000	31	弥富市	496,000	29	常滑市	423,000	31	常滑市	397,000	31
愛西市	924,000	32	弥富市	763,000	32	新城市	489,000	32	長久手市	423,000	31	弥富市	397,000	31
弥富市	923,000	33	田原市	760,000	33	長久手市	488,000	33	北名古屋市	420,000	33	新城市	372,000	33
清須市	920,000	34	清須市	750,000	34	津島市	481,000	34	新城市	409,000	34	長久手市	362,000	34
高浜市	901,000	35	高浜市	749,000	35	田原市	475,000	35	田原市	390,000	35	高浜市	361,000	35
北名古屋市	900,000	36	北名古屋市	735,000	36	常滑市	472,000	36	高浜市	387,000	36	田原市	350,000	36
長久手市	880,000	37	長久手市	717,000	37	高浜市	450,000	37	みよし市	383,000	37	みよし市	338,000	37
37市平均	1,010,520		37市平均	833,743		37市平均	540,595		37市平均	481,649		37市平均	443,784	

◆本市二役及び議会議員の給料等改定状況調

(昭和43年以降)

単位 円

改定年月日	市長	副市長	議長	副議長	議員	答申年月日	参考 教育長
S43.7.1	170,000	120,000	70,000	60,000	55,000	S43.7.17	95,000
S44.4.1	180,000	130,000					100,000
S45.4.1	200,000	150,000	80,000	70,000	65,000	S45.2.19	120,000
S45.9.1		170,000					
S45.10.1			90,000	80,000	75,000		135,000
S46.10.1	230,000	180,000					145,000
S47.4.1	250,000						150,000
S47.10.1	270,000	210,000	130,000	110,000	100,000	S47.9.16	170,000
S48.4.1	300,000	240,000					190,000
S49.4.1	350,000	280,000	170,000	150,000	140,000	S49.5.7	220,000
S49.10.1	400,000	320,000	180,000	160,000	150,000		250,000
S51.10.1	480,000	380,000	220,000	200,000	180,000	S51.11.26	330,000
S52.10.1	520,000	420,000	240,000	220,000	200,000		360,000
S53.4.1	540,000	440,000					380,000
S53.10.1	560,000	460,000	260,000	240,000	220,000	S53.11.30	400,000
S54.10.1	590,000	490,000	300,000	270,000	250,000		420,000
S55.10.1	620,000	520,000	320,000	300,000	280,000		440,000
S57.4.1	680,000	540,000				S57.1.25	480,000
S59.10.1	700,000	580,000					520,000
S60.3.1			360,000	340,000	320,000		
S61.10.1	780,000	650,000	430,000	400,000	370,000	S61.7.22	580,000
H1.10.1	860,000	720,000	470,000	435,000	400,000	H1.9.4	610,000
H3.4.1	910,000	760,000	490,000	455,000	420,000	H3.2.4	640,000
H4.10.1	970,000	800,000	530,000	485,000	450,000	H4.8.17	670,000
H6.10.1	1,000,000	820,000	550,000	500,000	465,000	H6.8.16	685,000
H8.10.1	1,040,000	850,000	570,000	520,000	485,000	H8.8.12	725,000
H16.4.1	1,029,000	841,000	564,000	514,000	480,000	H16.1.21	717,000
H18.4.1	1,073,000	877,000				H17.11.21	755,000
H22.4.1	1,069,000	874,000	562,000	512,000	479,000	H22.1.7	753,000