

広報 **2012** 10.15
No.1642

とよかわ

Contents

スポットライト	2
●市制施行70周年記念キャッチフ レーズの市民投票を実施	
●コミュニティバス運行1周年記 念事業	
お知らせ	7
保健コーナー	13



10/16	火	とよかわの美術家たち展(28日まで桜ヶ丘ミュージアム)
17	水	いいな、いなり寿司の日(11:30～市役所1階ロビー)
18	木	
19	金	
20	土	市民呈茶(10:00～地域文化広場心々庵) 小中学校作品展(21日まで赤塚山公園・プリオホール)
21	日	
22	月	
23	火	
24	水	
25	木	
26	金	
27	土	交通安全・防犯フェア(11:00～プリオホール)
28	日	いなり楽市(10:00～豊川駅周辺)
29	月	
30	火	
31	水	
11/1	木	
2	金	
3	土	文化の日
4	日	本宮まつり(9:00～本宮の湯周辺)
5	月	
6	火	
7	水	
8	木	
9	金	
10	土	市民呈茶(10:00～地域文化広場心々庵)
11	日	
12	月	
13	火	
14	水	
15	木	

CCNetコミュニティチャンネル
行政情報文字放送(5分番組)
とよかわ市政だより



毎日10回、市のイベント情報や制度などを中心に放送しています。詳しい放送時間については、CCNetの番組表、またはホームページをご覧ください。

とよかわ
Good Choice



11月前半の番組

- 2日 秋の火災予防運動、豊川の秋まつり
- 9日 健康体操の集い、弥生人の生活と祈り展

毎週金曜日午後0時15分から25分まで(再放送:午後7時00分から10分まで)、市のイベント情報やお知らせなどを紹介しています。
※番組内容は変更する場合があります。

今月の納税 納期をお忘れなく

固定資産税・都市計画税	3期分
国民健康保険料	5期分
後期高齢者医療保険料	4期分
介護保険料	4期分

納期限◎10月31日(水)

※口座振替をご利用の方は預貯金残高の確認をお願いします。

交通事故状況 (8月)

死亡事故	1件(3件)
人身事故	110件(844件)
物損事故	486件(3,702件)

()内は1月からの累計。人身事故数は死亡事故数を含む。
豊川警察署調べ。

警察署だより

◆許すな暴力団!

暴力団排除に向けて、皆で協力しましょう。暴力団に関する相談は、0570-089347(やくざ用無し)へ。



撮影場所:消防署前

県道5号、通称姫街道。なんとロマンを感じる響きでしょう。これは消防署の前から見た朝焼けです。明るい未来を感じさせるすがすがしい景色です。

表紙写真紹介 ●朝焼けの姫街道

平成23年10月撮影
山本順一さん(諏訪)

市制施行70周年記念キャッチフレーズ 市民投票を実施します

候補作品

- (1) ぎゅゅっとつながろう豊川！
- (2) とよかわ 人の輪 地域の和
- (3) 18万 熱いハートで やらまいか！

※(1)～(3)は、作品番号を表しています。

市では、平成25年に市制施行70周年を迎えます。これを記念するキャッチフレーズについて、「つながる強い一体感」をテーマとして募集したところ、1,406件の応募がありました。

応募いただいた作品について、第1回豊川市制施行70周年記念事業市民会議で議論をした結果、ポスターなどでの啓発や各記念事業で幅広く使用する最優秀作品1点を、上記にある候補作品3点の中から「市民投票」により選ぶことになりました。

この最優秀作品を選ぶ市民投票は、年齢や住所は問わず、どなたでも投票できます。多くの方の投票をお待ちしています。

詳しいことは、企画政策課(89-2126)へ、お問い合わせください。

候補作品 上記のとおり

投票期間 10月15日(月)午前8時30分から11月2日(金)午後5時まで(郵送の場合は、2日の消印有効)

投票方法 所定の投票用紙に必要事項を記入の上、市役所1階ロビー、一宮総合支所、音羽・御津・小坂井支所、プリア窓口センターに設置する投票箱に投票していただくか、はがきに①投票する作品番号②氏名③年齢④住所——を記入の上、企画政策課(〒442-8601 諏訪1-1)へ。FAX(89-2125)、または市ホームページからも投票できます

発表 投票結果は、11月上旬に市ホームページなどで発表します

その他 投票は1人1回限りです



第1回豊川市制施行70周年記念事業市民会議

秋のひとときをお楽しみください

本宮まつりを開催

市では、11月4日(日)の午前9時から午後3時30分まで、温泉施設「本宮の湯」の周辺で、「本宮まつり」を開催します。

当日は、市内特産品の販売、グルメ関係の出店をはじめ、ミニ電車などの乗り物や地域イベントなど、子どもからお年寄りまで楽しめる催し物が盛りだくさんです。

さわやかな秋空のもと、本宮山登山や温泉入浴、手取山公園の散策などと合わせ、楽しいひととき



を過ごしてみませんか。

なお、会場周辺の駐車場は大変込み合うことが予想されます。臨時駐車場の利用やコミュニティバス一宮線での来場をお願いします。当日、健康福祉センターは休館となります。

詳しいことは、地域振興課(93局3112番)へ、お問い合わせください。

B-1グランプリに向けて

観光まちづくり

ゼミナールを開講

平成25年に豊川市でB-1グランプリが開催されます。そこで、「B-1グランプリin豊川」で活躍していただくボランティアリーダーの育成を目的とした、観光まちづくりゼミナールを開講します。

この講座は、「この地域を盛り上げたい」という強い志を持つ中学生以上で、講座を継続して受講できる方どなたでも参加できます。

第8回メッセージ付き フォトコンクールの締切近づく

秘書課 ☎89-2121

今年のテーマは「いいトコ発見☆とよかわ」です。市内で撮影したあなたの好きな風景やイベント、家族の写真などにメッセージを添えて、ご応募ください。

応募規定 ①カラーまたはモノクロ写真(デジタルカメラ可)②サイズは2L判③市内で撮影した未発表の作品④80字程度のメッセージを添えること。表現方法は自由

賞・賞品 市長賞(賞金10,000円と賞状)はじめ5賞10作品

応募期限 11月16日(金)=必着

応募方法 作品にメッセージを添えて①題名②撮影場所③撮影日④住所⑤氏名⑥年齢⑦電話番号——を記入の上、直接、または郵送で、秘書課(〒442-8601 諏訪1-1)へ

その他 応募作品は原則として返却しません。入賞作品の使用権は市に属し、フィルムまたはデジタルデータを提出していただきます。応募の際、作品中の人物については、本人の了承を得てください

なお、第1回は、山梨県甲府市で開催される「関東・東海B-1グランプリ」と静岡県富士宮市を見学します。

詳しいことは、B-1グランプリin豊川実行委員会(89局2262番)へ、お問い合わせください。

期日 11月から約1年間で10回程度開催(第1回は、11月24日(土)を予定)

内容 ボランティア体感講座、まちおこし講座、各種イベントのボランティア体験、イベント企画の

ワークショップなど、楽しみながら参加できる各種講座を予定しています

定員 200人。ただし、第1回の受講者は、申し込まれた方のうち、先着35人となります

受講料 無料(見学先での飲食費用などは各自でご負担ください)

申し込み 10月22日(日)午前10時から、先着順に受け付け。直接、または電話で、B-1グランプリin豊川実行委員会(本庁舎2階)へ。FAX(89局2125番)でも申し込みできます



お得な回数券の販売など

コミュニティバス運行 1周年記念事業を実施

市では、11月1日に運行開始から1周年を迎えるコミュニティバスの記念事業として、スタンプラリーの開催や回数券の販売を行います。

詳しいことは、地域安心課（89局2149番）へ、お問い合わせください。

コミュニティバス運行1周年 スタンプラリー

このスタンプラリーは、コミュニティバスに乗りしていただき、各路線ごとに設置されているスタンプを集めるものです。所定のスタンプカードに、異なる3路線のスタンプを3個か、1路線または2路線のスタンプを5個集めた先着500人の方に、シンボルキャラクター・こんたのイラスト入りフェイスタオルを記念品として差し上げます。

なお、所定のスタンプカードは、コミュニティバス車内、地域安心課（北庁舎2階）、一宮総合支所、音羽・御津・小坂井支所で、10月25日（木）から配布します。

実施期間 11月1日から30日まで。なお、記念品の引き換えは、地域安心課、一宮総合支所、音羽・御津・小坂井支所で12月10日（月）まで行います

対象路線 市内のコミュニティバ

ス全線。豊鉄バス新豊・豊川線は対象路線ではありません

お得な回数券の 販売が始まります

市内のコミュニティバス、および豊鉄バスの全線（ただし、新城市Sバス、おでかけ北設、高速バス路線は除く）で利用できる回数券を、11月1日（木）から販売します。

販売価格 1組2千円（100円券×22枚）

販売場所 コミュニティバス車内、豊鉄バス新豊・豊川線車内、地域安心課、一宮総合支所、音羽・御津・小坂井支所、豊鉄観光サービス豊川旅行センター

広告事業主を募集

市では、自主財源の確保と地域経済の振興を図ることを目的として、図書館の貸出票などに有料広告を掲載します。つきましては、次のとおり、広告事業主を募集します。

詳しいことは、中央図書館（85局5536番）へ、お問い合わせください。

掲載場所 中央・音羽・御津図書館、一宮・小坂井図書館、公民館で発行する図書館貸出票・予約確

認票などの表面
募集枠数 2枠。広告の掲載は、発行する貸出票など1枚につき1枠ずつ、順番に掲載されます

月額 1枠5千円

掲載期間 平成24年12月1日から1月単位で、最大12月

規格 サイズは縦4センチ×横6センチ形式はJPEG形式（申込者作成）
▽色彩は白黒

申し込み 10月16日から31日までの開館時間中に受け付け。「豊川市図書館貸出票等広告掲載申込書」および「同意書兼市税滞納情報照会書」（いずれも図書館ホームページからダウンロード可能）に必要事項を記入し、署名押印したものに広告原稿案、会社概要などを添付して、直接、中央図書館2階事務室へ

その他 申し込みに当たっては、豊川市図書館貸出票等広告掲載要綱、豊川市図書館貸出票等広告募集要項など（いずれも図書館ホームページからダウンロード可能）の内容を順守すること

そのほか、申し込みに当たっては、豊川市図書館貸出票等広告掲載要綱、豊川市図書館貸出票等広告募集要項など（いずれも図書館ホームページからダウンロード可能）の内容を順守すること

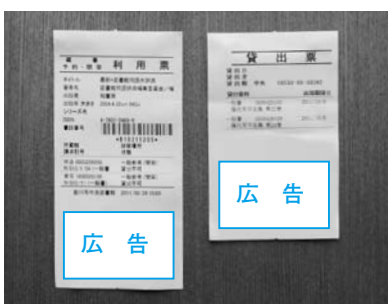

豊川の子どものすばらしさを感じてください

第2回学校の日を開催

市では、市民の皆さんに子ども
の様子や学校教育の実情を見てい
ただくことを目的に、2学期に行
う特色ある活動を公開する「第2
回学校の日」を開催します。
11月に実施する学校は、左表の

学校名	期日	時間	内 容	
音羽中学校	11月3日	8:45~15:00	音楽会・文化祭	合唱発表、執行部企画など
御津中学校	11月3日	9:00~15:00	御津中祭	合唱コンクール、ステージパフォーマンスなど
一宮中学校	11月10日	8:50~15:00	一中祭	合唱コンクール、ステージ発表など
千両小学校	11月10日	8:55~11:40	授業公開・体験活動	授業公開、ふれあい教室、福祉実践教室
代田小学校	11月10日	9:00~11:45	学習発表会	音楽、劇、オペレッタなどの発表
東部小学校	11月10日	9:00~12:45	創立50周年を祝う会など	学校創立50周年を祝う会、学芸会
八南小学校	11月17日	8:45~12:25	八南っ子フェスティバル2012	学習の成果の発表など
萩小学校	11月17日	8:50~11:30	学芸会	劇や歌、群読などの発表
一宮西部小学校	11月17日	8:50~12:30	もちの木まつり	全体発表、クラス発表など
一宮南部小学校	11月17日	8:50~12:30	学習発表会	学習の成果の発表
平尾小学校	11月17日	8:50~13:10	授業公開・体験講座	授業公開、ふるさとに学ぶ会など
豊小学校	11月17日	8:50~13:15	学芸会・芋煮会	演劇や音楽などの発表、芋煮会
天王小学校	11月17日	8:55~12:00	学芸会	音楽や劇などの発表
小坂井西小学校	11月17日	8:55~15:00	小西祭	体験タイム、あおい学習発表会など
小坂井東小学校	11月17日	9:00~11:50	ほなみ2012	総合・生活科などで学んだことの発表
一宮東部小学校	11月17日	9:00~11:55	学習発表会	劇、群読、合唱、合奏などの発表
牛久保小学校	11月17日	9:00~12:00	学習発表会	牛小っ子いきいき発表会
桜木小学校	11月17日	9:00~12:15	学芸会	音楽発表、演劇発表
桜町小学校	11月17日	9:00~12:20	学芸会	音楽発表、演劇発表
御津北部小学校	11月17日	9:00~12:20	みと北まつり	総合・生活科などで学んだことの発表
金屋小学校	11月17日	9:00~14:30	コスモス集会	器楽合奏、劇、群読、合唱など
国府小学校	11月17日	9:40~11:30	収穫を祝う会	感謝の会、もちつきと試食会
三蔵子小学校	11月17日	10:00~12:00	音楽会	合唱、器楽合奏などの発表

※いずれも土曜日

とおりでです。どなたでも参加でき
ますので、その学校ならではの活
動を、ぜひご覧ください。
詳しいことは、学校教育課(88
局8033番)へ、お問い合わせ
ください。

私立高校と私立専修学校 高等課程の授業料を補助

市では、私立高校または私立専
修学校の高等課程にお子さんが就
学している保護者などに、所得基
準に応じて授業料の補助を行って
います。

詳しいことは、学校教育課(88
局8033番)へ、お問い合わせ
ください。

対象 ①10月1日現在、私立高校
の全日制・定時制または私立専修
学校高等課程に在学している生徒
の授業料を負担し、市内に住所を
有する保護者②10月1日現在、私
立高校の全日制・定時制または私
立専修学校高等課程に在学し、市
内に住所を有し、年間を通して一
定の職業につき、本人が授業料を
負担している勤労生徒

補助金額 所得基準により、規定
の金額を補助します

申し込み 11月30日(金)まで受
け付け。在学から配布される申
請書に記入の上、在学、または

学校教育課(音羽庁舎3階)へ。
申請書は、学校教育課でも配布し
ています
その他 所得により対象とならな
い場合があります

交通安全・防犯フェアを 開催します

市では、交通安全と犯罪防止に
ついて、楽しみながら学んでいた
だくために交通安全・防犯フェア
を開催します。

詳しいことは、地域安心課(89
局2149番)へ、お問い合わせ
ください。

日時 10月27日(土) 午前11時か
ら午後6時まで

会場 プリオホール(プリオビル
5階)

内容 白バイの展示、自転車シ
ミュレーターの体験、創作キーホル
ダーづくりなど



行政経営改革アクションプランを策定

市では、経営的な視点で「行政経営改革」に取り組んでいくため、理念や方針を定めた「豊川市行政経営改革プラン」を策定し、総合計画の将来像の実現を目指しています。

この行政経営改革ビジョンの実現を図るための具体的な計画として、平成24年10月に「行政経営改革アクションプラン」を新たに策

定しました。

このアクションプランでは、行政経営改革ビジョンの将来像ごとに具体的な取り組みを設定しています。このうち、重要度、緊急度、市民影響度を総合的に考え、より協力を推進していく必要がある取り組みを「重点取組」として位置づけ、左表にある18項目を設定しました。

将来像	重点取組
将来像1 市民・協働	①町内会の加入促進と活動活性化 ②協働の仕組づくりの推進 ③ボランティア・市民活動センターの機能の充実 ④大学との連携の推進
将来像2 情報・共有	⑤みてみん！の有効活用 ⑥広報機能の強化 ⑦見える化の推進
将来像3 財政・資産	⑧補助金などの見直し ⑨税金などの確保策の強化 ⑩債務の削減 ⑪ファシリティマネジメント（※）の推進
将来像4 組織・仕組	⑫出先機関の見直し ⑬外郭団体の見直し ⑭評価手法の導入
将来像5 人材・品質	⑮少数精鋭の推進 ⑯総合窓口の設置の検討 ⑰情報システムの全体最適化の推進 ⑱業務改善の推進

※土地、建物、設備などの財産を経営的な視点に基づき管理施設することにより、施設に係る経費の最小化や施設効用の最大化を図ること。

また、毎年、計画の実施内容の検証・評価を行うこととしていきます。なお、この行政経営改革アクションプランについては、企画政策課（本庁舎2階）をご覧ください。ただ、市ホームページでもご覧いただけます。

詳しいことは、企画政策課（89局2126番）へ、お問い合わせください。

プリアオ窓口センターが臨時休業します

プリアオ窓口センター（プリアオビル5階）は、10月27日（土）午前10時から午後7時まで、電算システム改修に伴い、臨時休業します。これにより、住民票の写し・戸籍謄抄本・税証明の発行や、印鑑登録、パスポートの受け取りなど、すべての業務を停止します。ご理解とご協力をお願いします。

詳しいことは、プリアオ窓口センター（89局9191番）へ、お問い合わせください。



平成24年度中途採用 市民病院で看護職員を募集します

市民病院では、平成25年5月の新市民病院開院に向け、看護職員の大規模な増員を予定しています。現在、平成25年4月1日採用の看護職員を募集していますが、それに加えて24年度中途採用の看護職員を次のとおり募集します。なお、採用年月日は相談に応じます。詳しいことは、市民病院庶務課（86局1111番）へ、お問い合わせください。

職種・人員 助産師・看護師 20人程度
 受験資格 昭和28年4月2日以降に生まれ、各資格を有する方
 試験日・申込期限 左表のとおり
 申し込み 関係書類を添えて郵送で、市民病院庶務課（〒441-8561 光明町1の19）へ。申込用紙は市民病院庶務課にあります（病院ホームページからダウンロードできます）
 その他 いずれの試験日でも受験できます

試験日	申込期限
11月16日(金)	11月3日(土)
12月21日(金)	12月8日(土)
1月26日(土)	1月12日(土)

※申込期限はいずれも消印有効

催事

EVENTS

中央図書館で講演した作家展

中央図書館 ☎85局5536番

過去に中央図書館で講演を行った作家の図書を中心に展示し、貸し出します。

期間 10月18日から11月11日まで
(休館日を除く) ▼会場 中央図書館エントランスホール

文字・活字文化の日関連イベント

中央図書館 ☎85局5536番

10月27日の「文字・活字文化の日」に関連したイベントを実施します。

図書館検定

幼児から大人までを対象とした、4つのレベルのクイズを図書館内に掲示します。中央図書館は10月18日から11月11日まで、音羽・御津図書館は10月23日から11月11日までです。クイズに参加した方

には参加賞があります。

おはなし会

期日 10月27日(土) ▼時間 午前9時45分から午後0時15分まで
▽午後1時から3時まで ▼会場

中央図書館おはなしのへや ▼内容

おはなしボランティアによる絵本の読み聞かせやパネルシアター

▼定員 100人 ▼会費 無料 ▼申し込み 当日、会場へ

朗読会

日時 11月3日(土) 午後1時30分から3時まで ▼会場 ジオスペース多目的ホール ▼内容 おやおはなしの会が、瀬戸内寂聴「寂聴今昔物語」や芥川龍之介の詩などを朗読 ▼定員 50人 ▼会費 無料 ▼申し込み 当日、会場へ

第6回どすどす交流会

生活活性課 ☎89局2165番

日時 11月4日(日) 午前10時30分から午後3時まで ▼会場 豊川

稲荷大駐車場 ▼内容 市民活動団体・どすどすネットPR、どすどす

天才クイズなど ▼参加費 無料

▼申し込み 当日、会場へ

竹細工教室

公園緑地課 ☎89局2176番

日本人と竹との関わりについて学び、竹けん玉や竹ぼっくりなどを作ります。

期日 10月21日(日) ▼時間 午前10時から正午まで
▽午後1時から3時まで ▼会場 ぎよぎよランド2階創造の部屋 ▼対象 市内の小学生 ▼参加費 無料 ▼整理券

各回開始30分前から、創造の部屋前で、先着順に配布



10月20日(土)~11月3日(土)

中央図書館 ☎85-5536

●会場:おはなしのへや ●定員:100人 ●会費:無料 ●申し込み:当日、会場へ

おやおはなしの会

10月20日(土)・28日(日)
午前10時30分~11時
すばなしと絵本の読み聞かせなど

かみしばい会

10月21日(日)
午後2時~3時
かみしばいの読み聞かせなど

よんでよんでの会

11月2日(金)
午前10時30分~11時
お気に入りの絵本の紹介と読み聞かせ

Rainbow Reading

10月21日(日)
午前9時45分~10時30分
英語の本の読み聞かせや英語の歌など

おはなしポケット

10月23日(火)
午前11時~11時30分
絵本の読み聞かせやリズム体操、歌

おはなしのとびら

11月3日(土)
午前10時30分~11時
絵本の読み聞かせとパネルシアターなど

あいち花フェスタ2012

農務課 ☎89局2138番

期間 11月3日から11日まで▼**会場** ラグーナ蒲郡(蒲郡市海陽町)
▼**内容** 愛知の花の取組紹介、ヨーロッパを代表するフラワーアーティスト「インフィオラータ(花のじゅうたん)」の展示など

発達障害の理解と支援講演会

発達障害者地域自立支援の会(福田) ☎(0532)75局1342番

児童精神科医・杉山登志郎さんによる発達障害についての正しい理解や支援を考える講演会です。

豊川海軍工廠跡地見学会を開催



平和都市推進協議会事務局(行政課内) ☎89-2123

日時 12月15日(土) 午前9時から正午まで▶**集合場所** 市役所▶**定員** 120人▶**参加費** 無料▶**申し込み** 直接、またははがきに代表者の①氏名②郵便番号③住所④電話番号⑤他の参加者の氏名(1グループ4人まで)——を記入の上、平和都市推進協議会事務局(〒442-8601 諏訪1の1行政課内)へ。市ホームページからも申し込みできます。応募者多数の場合は、会員を優先の上、抽選▶**応募期限** 11月15日(木) =必着

日時 12月2日(日) 午前10時から正午まで▼**会場** はいつぷ講堂(豊橋市中野町)▼**定員** 200人▼**参加費** 無料(資料代として1千円が別に必要)▼**申し込み** 当日、会場へ

とよかわ探検隊 エコライフのヒント

秘書課 ☎89局2121番

さまざまな視点で市内を「探検」する、新たなバスツアーです。今回は「エコ」をテーマに開催します。

日時 11月28日(水) 午前9時から正午まで▼**集合場所** 市役所

市民名画劇場

中央図書館 ☎85局5536番

期日・上映作品 11月7日(水) Ⅱ「地獄門」衣笠貞之助監督、長谷川一夫ほか出演▼11月14日(水) Ⅱ「荒野の決闘」ジョン・フォード監督、ヘンリー・フォンダほか出演▼11月16日(金) Ⅱ「遠き落日」神山征二郎監督、三田佳子ほか出演▼**時間** 午前の部 10時から▼午後の部 1時30分から▼**会場** ジオスペース館多目的ホール▼**定員** 各回100人▼**会費** 無料▼**申し込み** 当日、会場へ



前回のとよかわ探検隊の様子

▼**内容** 深田最終処分場見学▼清掃工場見学▼電気自動車乗車体験▼**対象** 市内に在住の個人、または5人以下のグループ(未就学児の同行はご遠慮ください)▼**定員** 30人▼**会費** 無料▼**申し込み** 10月15日から11月5日まで受け付け。電話で、秘書課へ。市ホームページからも申し込みができます。応募者多数の場合は抽選

映画上映会「うまれる」

JAVA会(萩原) ☎(0532)53局4223番

家族の絆や命のたいせつさなどを題材としたドキュメンタリー映画です。

期日 10月20日(土)▼**時間** 午前の部 10時30分から▼午後の部 2時30分から▼**会場** 御津文化会館▼**定員** 各回350人▼**入場料** 一般 1千円(当日券は1千200円)▼中学生以下 500円(当日券は600円)▼**前売券** ライフサポートあさひほかで発売中

第9回豊川童謡祭り

ふるさと童謡の会(渡辺) ☎84局9171番

大人から子どもまで参加して、元気で楽しい演奏をお届けします。
日時 10月27日(土) 午後1時開演▼**会場** 文化会館大ホール▼**入場料** 無料

講座教室

Courses

ふるさと再発見講座

生涯学習課 ☎ 88局 8035番

日時 11月17日(土) 午後1時30分から3時30分まで
▼会場 三河天平の里資料館
▼講師・内容 元県立高校教員・鈴木光保さんによる「江戸時代の旅日記」山本家文書より」と題した講座
▼定員 30人
▼受講料 無料
▼申し込み 10月22日(月)から、先着順に受け付け。電話で、生涯学習課へ

東三河・人にやさしい街づくり

建築課 ☎ 89局 2117番

12月2日(日)に人にやさしい街づくりに関する講座とセミナーが開催されます。

■講座

時間 午前9時30分から午後0時30分まで
▼テーマ 発達障がいを知る

■セミナー

時間 午後1時30分から4時まで
▼テーマ 発達障がい者にとって、やさしい街とは何か?

共通事項

会場 新城市消防防災センター

(新城市平井) ▼定員 50人 ▼受講料 無料 ▼申し込み 先着順に受け付け。電話、または FAX (89局 2171番) で、建築課へ

リサイクル講座

端切れで来年の干支をつくろう!

清掃事業課 ☎ 89局 2166番

日時 11月22日(木) 午前10時から
▼会場 勤労福祉会館
▼定員 20人
▼会場 無料
▼持ち物 裁縫道具
▼申し込み 11月8日(木) 午前9時から、先着順に受け付け。電話で、清掃事業課へ

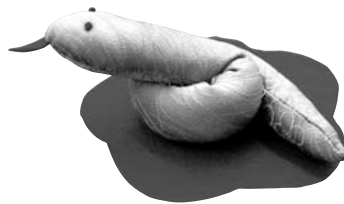

2つの講座の受講生を募集

豊川文化協会 ☎ 89局 7082番

初心者向けの講座です。

■短歌入門講座Ⅱ

日時 11月27日から12月11日までの毎週火曜日で全3回。午後1時30分から3時まで
▼会場 桜ヶ丘

ミュージアム ▼定員 15人 ▼講師 渡辺秀夫さん ▼受講料 600円 (テキスト代として1000円程度が別に必要)

■茶道講座Ⅳ(抹茶)

日時 11月27日から12月25日までの毎週火曜日で全5回。午後2時から4時まで
▼会場 茶室「心々庵」
▼定員 15人
▼講師 裏千家・松坂宗美さん
▼受講料 1千円 (実費として1千500円程度が別に必要)

共通事項

対象 市内に在住、在勤、または在学の16歳以上の方 ▼申し込み 往復はがきに①講座名②住所③氏名④年齢⑤電話番号⑥勤務先(学校名)——を記入の上、豊川文化協会(〒441-0064 桜ヶ丘町79の2 桜ヶ丘ミュージアム内)へ。各講座1人1通だけ有効。応募者多数の場合は抽選。また、応募が10人に満たない場合は原則開講されません ▼応募期限 11月10日(土) ※消印有効

障害者スキルアップ講座

愛知障害者職業能力開発校 ☎ 93局 2102番

在職障害者で基本的なパソコン操作ができる方を対象とした、イラストレーター基礎の講座です。

日時 11月10日(土)・17日(土)の午前9時から午後4時まで
▼会場 愛知障害者職業能力開発校
▼定員 10人
▼受講料 無料
▼申し込み 封書に①訓練コース名(イラストレーター基礎)②住所③氏名④電話番号⑤生年月日⑥障害の程度——を記入の上、愛知障害者職業能力開発校(〒441-1231 一宮町上新切33の14)へ。FAX (93局 6554番)、Eメール(noryokukaihatsuko@pref.aichi.jp)でも申し込みできます。応募者多数の場合は抽選 ▼応募期限 11月2日(金) ※必着

認知症サポート養成講座

北部高齢者相談センター ☎ 88局 7260番

認知症について、正しく理解することを目的とした講座です。講座修了後には、認知症サポートの証である「オレンジリング」をお渡しします。

日時 11月10日(土) 午前10時から11時30分まで
▼会場 ふれあいセンター
▼対象 認知症サポート養成講座を、受講したことがない方
▼定員 40人
▼受講料 無料
▼申し込み 10月15日(月)から、先着順に受け付け。電話で、北部高齢者相談センターへ

Sports
スポーツ

豊川市バドミントン選手権大会

総合体育館 ☎86局5175番

日時 11月11日(日) 午前9時30分から
▼会場 武道館
▼種目 一般男子ダブルスA(上・中級者) 一般女子ダブルスA(上・中級者) 一般男子ダブルスB(初級者) 一般女子ダブルスB(初級者) 30歳以上男子ダブルス 40歳以上女子ダブルス
▼対象 市内に在住、または在勤の方
▼定員 各15チーム
▼参加費 1チーム

小坂井B & G海洋センター
利用時間変更のお知らせ

小坂井B & G海洋センター ☎73-1850
期間 11月1日から平成25年4月30日まで
▶時間 午前の部 = 10時30分から13時
▷午後の部 = 14時から16時30分▷夜間の部 = 17時30分から20時30分
▶その他 日曜日・祝日の夜間の部はありません。また、上記利用時間帯以外は、メンテナンスのため利用できません

1千500円▼申し込み 10月15日から11月2日まで、先着順に受け付け。所定の用紙に記入の上、総合体育館へ

その他
Others

巡回農地相談会

農業委員会事務局(農務課内)
☎89局2138番

農地に関するさまざまな相談にお答えする巡回農地相談会を開催します。相談は無料で、秘密は厳守します。

日時 10月26日(金) 午後1時30分から4時まで
▼会場 市役所北12会議室(北庁舎1階) ▼対象 市内に在住、または市内に農地を所有する方
▼申し込み 当日、会場へ

防火作品の優秀作品決まる

消防本部予防課 ☎89局9682番

防火作品の募集に、ポスターの部861点、習字の部767点、作文の部29点の応募があり、次の方が特選に決まりました。習字とポスターの優秀作品は、10月30日から11月4日までプリオビル4階

に展示します。

ポスターの部(敬称略)

金賞 鈴木啓太(豊川小5) 駿河唯一(一宮西部小6) ▼銀賞 能勢愛葉(豊小5) 田中絵梨佳(中部小6) ▼銅賞 中野侑亮(二宮東部小5) 野澤妃奈(二宮東部小6)

習字の部(敬称略)

金賞 望月嵐翔(中部小5) 大岩弘人(豊川小6) ▼銀賞 藤村成華(桜町小5) 影山春花(牛久保小6) ▼銅賞 吉田遙菜(長沢小5) 田中菜月(牛久保小6)

作文の部(敬称略)

最優秀賞 江本成都(国府小5) ▼優秀賞 炭山岬紀(赤坂小6)

25年版農業日誌などの申し込みを受け付け

農務課 ☎89局2138番

平成25年版の農業日誌、ファミリイ日誌、新農家暦の申し込みを受け付けます。

販売価格 農業日誌 1千200円 ▼ファミリイ日誌 1千200円 ▼新農家暦 400円(すべて消費税込み) ▼申し込み 10月26日(金)までの執務時間中に受け付け。電話で、農務課へ▼引渡し 11月19日(月)から、農務課(北庁舎2階)で、執務時間中に代金と引き換えにお渡しします

フリーマーケットの開催と出店者を募集

豊川リサイクル運動市民の会事務局 ☎89局2166番(清掃事業課内)

日時・会場・募集店数 12月2日(日) 午前10時から午後2時まで
▶プリオホール(プリオビル5階) ▶30店 ▼2月24日(日) 午前10時から午後2時まで ▶勤労福祉会館 ▶45店 ▼対象 市内に在住の18歳以上の方(高校生・プロの方は出店不可。食品、化粧品、薬品、生物などは禁止) ▼出店料 各回1千円 ▼申し込み 11月17日(土)に勤労福祉会館大研修ホールで整理券を配布。(12月2日分は午後1時30分から、2月24日分は午後2時30分から)。応募者多数の場合は抽選 ▼その他 申し込み時には、保健センター北側駐車場をご利用ください



生涯学習まちづくり出前講座を ご活用ください

生涯学習課 ☎88局8035番

市では、市が行っている仕事の中で市民の皆さんが知りたい・聞きたい内容について、担当職員が会場に出向き、説明をさせていただく「生涯学習まちづくり出前講座」を実施しています。

利用できるのは、市内に在住、在勤、または在学の方が10人以上で構成している団体やグループです。ただし、政治、宗教活動や営利目的の催しなどは除きます。会場は市内とし、申し込まれる団体で手配をお願いします。

なお、講座の一覧表は、公民館や各公共施設、市ホームページでご覧いただけます。

相談支援事業「おしゃべりの会」

発達障害者地域自立支援の会(福田)
☎(0532)75局1342番

発達障害児・者の保護者などを対象とした相談支援事業です。

日時 11月25日(日)午後1時から3時まで
会場 ウイズ豊川

定員 10人
参加費 500円

申し込み 11月24日(土)まで受け付け。電話、またはFAX(0532)46局0911番)で、

発達障害者地域自立支援の会へ

愛知県の最低賃金

豊橋労働基準監督署
☎(0532)54局1192番

愛知県の最低賃金は、10月1日から時間額758円に改正されました。

なお、愛知県の特定(産業別)最低賃金(7業種)については、審議中ですので、今後の改正状況にご注意ください。

旧日本赤十字社救護看護婦などの方へ書状を贈呈しています

福祉課 ☎89局2131番

第二次世界大戦において、外地等(事変地の区域又は戦地の区域)に派遣され、戦時衛生勤務に従事された、旧日本赤十字社救護看護婦および旧陸海軍従軍看護婦の方(慰労給付金受給者は除く)に対して、内閣総理大臣名の書状を贈呈しています。

対象となる方で、まだ書状の請求をしていない方は、平成25年3月31日までに請求ください。詳細については、総務省大臣官房総務課管理室(03)5253局5182番)へ、お問い合わせください。

障害者の法廷雇用率が 引き上げになります

福祉課 ☎89局2131番

平成25年4月1日から、企業の障害者法廷雇用率が2.0割(現行1.8割)に引き上げになり、労働者を50人以上雇用する事業主は、労働者50人につき障害者を1人以上雇用しなければなりません。

詳細については、豊川職業安定所へ、お問い合わせください。

見え方や見えにくさに 心配のある子どもの教育相談

県立岡崎盲学校教育相談
☎(0564)52局1282番

「目の前でもおもちやを見せても、目で追ったりつかもうとしたりしない」「物によくぶつかる」「絵本やテレビに極端に目を近づけて見る」など、見え方や見えにくさに心配のあるお子さんをお持ちでお悩みの保護者の方は、お気軽にご相談ください。

日時 月曜日から金曜日までの午前9時から午後5時まで(祝日を除く)
内容 家庭での養育や学習をする上での配慮など、見えにくさへの対応方法を紹介
申し込み 電話、またはFAX

(0564)55局9431番)で
県立岡崎盲学校教育相談へ

ミニドックの予約受付を 行っています

保険年金課 ☎89局2135番

40歳以上の国民健康保険に加入している方と、後期高齢者医療制度に加入している方を対象に、特定健診とがん検診を同時に受診できる、ミニドックの予約受付を行っています。日時、会場、負担金については、受診券と一緒に送付した案内をご覧ください。

申し込みは、保健センター予約専用電話(95局0075番)へ、お申し込みください。

なお、日程によっては定員に達している日もありますので、ご了承ください。



赤塚山公園

水の広場工事について

公園緑地課 ☎89-2176

赤塚山公園の水の広場は、11月1日から3月29日まで修繕工事を行うため、利用できません。

ご迷惑をお掛けしますが、ご理解とご協力をお願いします。



国民年金保険料の納付は口座振替のご利用を

国民年金課 ☎89局2177番

国民年金保険料は、納め忘れがあると、老齢基礎年金が減額されたり受けられなくなるばかりか、万が一の場合の障害基礎年金や遺族基礎年金が受けられないことがあります。

退職金は国の制度のご利用を

中退共名古屋退職金相談コーナー ☎(052)856局8151番

中小企業退職金共済制度は、中小企業で働く従業員のための外部積立型の国の退職金制度です。掛金助成や税法上の優遇などもあります。

安全、確実な中小企業退職金共済制度をぜひ、ご利用ください。

粗大ごみ受付センターからのお知らせ

清掃事業課 ☎89局2166番

粗大ごみ受付センターでの量の受け取りは、8枚程度までとしております。交換やリフォームなどで業者が関わったものについては、受け取りができません。

また、11月10日(土)・11日(日)は、粗大ごみ受付センターは休業日の予定でしたが、通常どおり営業します。なお、12月31日から1月3日までは、休業となります。

納め忘れを防ぐには、口座振替が便利です。また、割引のある振替方法もあります。お申し込みは、年金の納付書、通帳、その通帳の届出の印鑑をお持ちの上、金融機関へお申し込みください。

11月の児童館の催し

※詳しいことは、各児童館へお問い合わせください。(一部要予約)

交通児童遊園 ☎85-6127	さくらぎ児童館 ☎85-6787
チャレンジ工作 4日・18日(日)13:00~	や!カーリング 8日・22日(木)15:30~
ゴーカート講習 10日(土)・11日(日)10:00~・13:30~	いっしょに作ろう 10日・24日(土)10:00~
親子あそび 14日・28日(水)10:30~	親子あそび 12日(月)10:30~
うしくぼ児童館 ☎86-5010	いちのみや児童館 ☎93-5779
楽しい工作 毎日(休館日を除く)10:00~随時	親子あそび 毎週火・金曜日(23日を除く)10:30~
親子あそび 2日・9日・16日・23日(金)10:00~	身体測定 絵本の読み聞かせ 8日・22日(木)10:30~
折り紙で遊ぼう 18日(日)10:00~	わくわくランド 10日(土)14:30~
さんぞうご児童館 ☎84-5551	さわき児童館 ☎75-2107
親子あそび 1日(木)・8日(木)・13日(火)・15日(木)・22日(木)・27日(火)・29日(木)10:30~	チャレンジ 8日・22日(木)16:15~
絵本の読み聞かせ 6日・20日(火)10:30~	卓球大会 10日(土)10:00~
作ってあそぼう 10日・24日(土)10:30~	楽しいクッキング(要予約) 24日(土)10:00~
あかさか児童館 ☎87-8299	はちなん児童館 ☎79-6120
楽しい工作 毎日(休館日を除く)10:00~随時	ひよこクラブ 2日(金)10:30~
親子あそび 毎週火曜日10:30~	親子あそび 毎週火曜日10:30~
絵本の読み聞かせ 8日・22日(木)10:30~	絵本の読み聞かせ 16日(金)10:30~
ひろいし児童館 ☎76-5161	ござかい児童館 ☎72-2410
秋のハイキング大会 11日(日)9:30~	親子あそび 7日・21日・28日(水)10:30~
人形劇 16日(金)10:30~	一緒にあそぼう 10日(土)10:30~
ドングリクッキー作り(要予約) 25日(日)10:00~	作ってあそぼう 18日(日)13:30~

- 保健センター☎89-0610 ●休日夜間急病診療所☎89-0616 ●消防署☎89-0119
- 豊川市歯科医療センター☎84-7757 ●救急医療情報センター☎(0532)63-1133

がんを知るセミナー

皆さんに、がんについてもっと知っていただくためのセミナーを開催します。今回は、胃がんと大腸がんについて、検診や治療法などを分かりやすくお話します。講演会のほかに、パネル展示「がんを知る展」もあります。

日時 11月29日(木)午後1時30分から午後3時まで▶**会場** 勤労福祉会館▶**内容** 安形医院・安形俊久医師による「早期発見でがんは治せる時代に～胃がんと大腸がんについて～」と題した講演▶**定員** 200人▶**申し込み** 10月15日(月)から、先着順に受け付け。電話で、保健センターへ

検診車によるがん検診・骨粗しょう症検診

期日・会場 下表のとおり▶**内容・対象・負担金** 胃がん検診 = 40歳以上の方 = 1,700円▶大腸がん検診 = 40歳以上の方 = 300円▶乳がん検診 = 40歳以上の女性 = 1,500円▶子宮頸がん検診 = 20歳以上の女性 = 1,100円▶骨粗しょう症検診 = 30歳以上の方 = 500円▶前立腺がん検診 = 50～69歳の男性

= 500円▶**申し込み** 11月6日(火)8:30から、先着順に受け付け。直接、または電話(95-0075)で、保健センターへ▶**その他** また、乳がん・子宮頸がん・前立腺がん検診の受診間隔は、2年に1回です。詳しいことは、広報「とよかわ」4月1日号に折り込みの「ほけん特集号」をご覧ください

期日	会場		
	午前	午後(大腸がん・乳がん・子宮頸がん・骨粗しょう症検診だけ)	
11月	27日(火)	健康福祉センター	—
	28日(水)	小坂井生涯学習会館	—
	29日(木)	桜ヶ丘ミュージアム	桜ヶ丘ミュージアム
	30日(金)	音羽福祉保健センター	—
12月	1日(土)	保健センター	—
	2日(日)	保健センター	保健センター
	3日(月)	御津福祉保健センター	—
	4日(火)	桜ヶ丘ミュージアム	—
	5日(水)	保健センター	—

※午後は女性だけ

季節性インフルエンザの予防接種

インフルエンザの流行期が近づいています。インフルエンザの予防接種(有料)は、下表の医療機関で行っています。予約が必要となりますので、ご希望の方は、医療機関にあらかじめご連絡ください。

医療機関名	電話番号	対象	医療機関名	電話番号	対象	医療機関名	電話番号	対象
あかさかクリニック	88-1666	8カ月以上	おぐらこどもクリニック	83-0650	6カ月以上	たけもとクリニック	77-1100	1歳以上
安形医院	93-4811	1歳以上	おげき整形外科	77-1212	3歳以上	タチバナ病院	85-3535	6カ月以上
あけぼの町耳鼻咽喉科	83-3341	1歳以上	皆藤クリニック	86-3300	6カ月以上	田中内科医院	89-4600	1歳以上
アマノクリニック	89-5500	15歳以上	可知病院	88-3331	6カ月以上	とみた内科	80-2525	2歳以上
池田内科循環器科	80-5566	中学生以上	かとう内科医院	85-1655	6カ月以上	豊川さくら病院	85-6511	1歳以上
いたづ内科クリニック	80-3355	1歳以上	神谷クリニック	84-8886	3歳以上	豊川市民病院	86-1111	6カ月以上
一宮クリニック	93-1477	13歳以上	共立荻野病院	86-2161	3歳以上	とりやまクリニック	80-2850	3歳以上
伊藤医院	86-2637	1歳以上	クリニックすみた	78-2255	6カ月以上	丹羽クリニック	83-5528	1歳以上
いとう内科	87-2610	1歳以上	国府病院	88-2611	3歳以上	野本医院	86-4037	※2
井上医院	89-9966	6カ月以上	こざわ小児科	85-3777	原則1歳以上	樋口病院	86-8131	1歳以上
今泉アイクリニック	93-6082	6カ月以上	こじま内科クリニック	87-0088	1歳以上	飛田医院	88-5211	中学生以上
今泉医院	85-5571	3歳以上	後藤病院	86-8166	1歳以上	日吉整形外科クリニック	82-2110	3歳以上
大石医院	88-2235	6カ月以上	ささき小児科	86-9516	6カ月以上	福田内科	86-6116	15歳以上
大崎整形リハビリクリニック	84-8261	中学生以上	ささき整形外科クリニック	83-3377	3歳以上	ふくとみクリニック	82-4150	1歳以上
大島内科クリニック	85-0849	中学生以上	佐々木皮フ科	82-3285	1歳以上	星野医院	86-2040	3歳以上
大竹内科	86-2121	原則中学生以上	佐藤医院	72-2513	6カ月以上	星野内科・消化器科クリニック	82-3262	3歳以上
大谷医院	72-2414	中学生以上	白谷医院	93-2310	3歳以上	堀内クリニック	88-5785	10歳以上
おおにしこどもクリニック	85-1611	※1	しらゆりクリニック	80-2111	3歳以上	御津クリニック	76-4320	3歳以上
大野泌尿器科	86-9651	高校生相当年齢以上	すずきクリニック	89-1007	1歳以上	御津南医院	75-3107	2歳以上
大橋医院	86-2354	1歳以上	鈴木耳鼻咽喉科	87-4133	1歳以上	宮地病院	86-7171	1歳以上
大原医院	86-8785	1歳以上	総合青山病院	73-3784	1歳以上	弥田内科	76-2407	13歳以上
岡田クリニック	85-3251	1歳以上	高橋医院	86-2507	原則中学生以上	ユタカ医院	93-6515	3歳以上
おぎの耳鼻咽喉科	82-1182	1歳以上	たけだクリニック	83-3730	6カ月以上	ユリクリニック	76-3220	1歳以上

※1 6カ月以上(ただし、1歳未満はほかの予防接種との同時接種に限る)

※2 1歳以上(保護者の希望により1歳未満も接種可)



子ども栄養相談

日時 11月9日(金) 13:30 ~ ▶会場 保健センター ▶相談員 小児科医、栄養士 ▶対象 肥満傾向や食事などについて心配のある入学前の子どもとその保護者 ▶定員 2~3人 ▶申し込み 電話で、保健センターへ



4か月児健診とBCG予防接種

受付時間 13:00 ~ 13:30 (BCG予防接種だけの場合は13:10 ~ 13:20) ▶会場 保健センター ▶申し込み 当日、会場へ

期 日	対 象	持 ち 物
11月 8 日(木)	24年 6月21日から30日までに生まれた子ども	・母子健康手帳(忘れた場合は受診できません) ・4か月児健康診査問診票
11月 20 日(火)	24年 7月 1日から11日までに生まれた子ども	・BCG接種予診票 ・委任状(BCG予防接種で保護者以外が同伴の場合に必要)
11月 29 日(木)	24年 7月12日から20日までに生まれた子ども	・バスタオル ・筆記用具

▶受診日の都合が悪い場合や事情によりBCGだけ受ける場合は、電話で、保健センターへ、ご相談ください。
 ▶当日はブックスタート(絵本の読み聞かせ)も行います。

パパママ教室(おふろ講座)

期日 11月2日(金) ▶受付時間 13:15 ~ 13:30 ▶会場 保健センター ▶対象 妊婦とその家族 ▶持ち物 母子健康手帳、筆記用具 ▶申し込み 当日、会場へ

パパママ教室(本物の赤ちゃん抱っこ講座)

期日 11月10日(土) ▶受付時間 9:30 ~ 9:45 ▶会場 保健センター ▶対象 妊婦とその家族 ▶持ち物 母子健康手帳、筆記用具 ▶申し込み 当日、会場へ

親子教室はじめての一步

期日 11月10日(土) ▶受付時間 9:45 ~ 10:00 ▶会場 保健センター ▶内容 パパママ同士の情報交換など ▶対象 平成24年8月・9月生まれの子どもとその保護者 ▶持ち物 母子健康手帳、バスタオル ▶申し込み 当日、会場へ



佐奈川を歩こう会(秋編)

豊川公園自由広場に集合し、佐奈川コースの一部約4kmを歩きます。

期日 11月6日(火) ▶受付時間 9:45 ~ 10:00 ▶申し込み 電話で、保健センターへ ▶その他 雨天の場合、11月8日(木)に順延

「8020めざそう会」会員を募集

市では、80歳になっても自分の歯を20本保つ「8020」運動を推進しており、「8020めざそう会」の登録者を募集します。

対象 65歳以上の方で、自分の歯(治療歯を含む)が20本以上ありそうな方 ▶申し込み 直接、または電話で、保健センターへ

こころの健康相談「ポラリス」

日時 11月7日(水) 9:30 ~ 10:40 ~ (1人1時間程度) ▶会場 保健センター ▶相談員 保健師など ▶申し込み 電話で、こころの電話相談専用電話(95-0783)へ

11月の救急当直医

問合せ先 ● 保健センター 89-0610

※受け付け時間を確認の上、ご利用ください。
※救急当直医は変更することもありますので、確認は消防署(89-0119)へお願いします。

■ 内科・小児科

▶ 午後11時30分まで受け付け

休日夜間急病診療所(萩山町) 89-0616 下記時間に受け付け
 平日—— 午後7時30分～11時30分 日曜・祝日— 午前8時30分～11時30分
 土曜日—— 午後2時30分～5時30分 午後0時45分～4時30分
 午後6時45分～11時30分 午後5時45分～11時30分

▶ 深夜0時から翌朝8時まで受け付け

上記時間に受け付け 豊川市民病院(光明町)86-1111

■ 外科

▶ 土曜日：診療時間終了後から午後8時30分まで受け付け

▶ 日曜・祝日：午前10時から午後8時30分まで受け付け

3日 土	総合青山病院(小坂井町) 73-3777	18日 日	後藤病院(桜木通) 86-8166
4日 日	宮地病院(豊川町) 86-7171	23日 金	可知病院(国府町) 88-3331
10日 土	日吉整形外科(森) 82-2110	24日 土	総合青山病院(小坂井町) 73-3777
11日 日	樋口病院(諏訪) 86-8131	25日 日	豊川さくら病院(市田町) 85-6511
17日 土	武田整形外科(牛久保町) 89-0288		

▶ 翌朝8時まで受け付け

豊川市民病院(光明町) 86-1111 下記時間に受け付け

平日—— 診療終了後～翌朝8時00分
 土・日曜日、祝日— 午後9時00分～翌朝8時00分

■ 歯科

下記時間に受け付け

豊川市歯科医療センター(諏訪) 84-7757

平日・土曜—— 午後8時00分～10時30分
 日曜・祝日—— 午前9時00分～11時30分

■ 婦人科

午前9時から午後4時30分まで受け付け

11日・日・昼間 藤澤 F.K.(四ツ谷町) 84-1180
 25日・日・昼間 今泉医院(萩山町) 85-5571

■ 眼科

午後7時から11時30分まで受け付け

11日・日・夜間 湯浅眼科(千歳通) 86-0016
 18日・日・夜間 やまざき眼科(久保町) 82-4000
 25日・日・夜間 有木眼科(駅前通) 86-1888

■ 耳鼻科

午後7時から10時30分まで受け付け

4日・日・夜間 あげぼの町耳鼻咽喉科(東曙町)83-3341
 11日・日・夜間 おぎの耳鼻咽喉科(駅前通)82-1182
 18日・日・夜間 いたや耳鼻咽喉科(馬場町)89-8733
 25日・日・夜間 鈴木耳鼻咽喉科(国府町)87-4133

■ 泌尿器科

午後7時から10時30分まで受け付け

17日・土・夜間 大野泌尿器科(馬場町)86-9651

■ 皮膚科

午後7時から10時30分まで受け付け

17日・土・夜間 加藤皮膚科(蔵子) 85-7676

広告

宅配クックワンツウズリー 豊川店 (0533) 56-3005

ご高齢の方 介護の方へ お食事をお届けします!

2013年度おせち 親子約束手付開始!

毎日好評「123のおせち」 親子約束手付!! 詳しくはお電話で!

土日も営業! まずは資料請求を!

宅配料無料 1食からでもお届けします 前日の17時まで受付致します

- 無添加で栄養バランスのよい和食中心のメニュー
- お昼・夕食2回とも配達!! もちろん別メニューです
- 介護施設向けのお食事をご提案できます
- 糖尿病・腎臓病の方向けのお弁当もあります

1食 525円(税込)～

豊川市稲荷通2-16

イー・ミライ株式会社

信愛グループ 豊川市国府町流霞103番地 TEL. 0533-82-2707

デイサービス・デイケア お試し利用随時受付中 入浴・送迎行きます。(食事やおつやのみいただきます。) お気軽にお問い合わせ下さい。

医療法人信愛会

介護 **デイサービスセンターみかんの樹** 豊川市森4丁目85番地の4 TEL.0533-82-2714
★日曜日営業★

あいあいデイサービスセンター 豊川市萩坂町狭石1番地 TEL.0533-65-7711
★土曜日営業開始しました★

リハビリ **デイケアセンターおとわの杜** 豊川市萩坂町東山12番地の1 TEL.0533-87-0111
★リハビリスタッフPT・OT・ST★

看護・介護職員募集しています。 信愛グループ 豊川 検索

詳しくはホームページをご覧ください。

■ 廃棄物処理のご相談 ■ 資源物高価買取

■ 事業系の生ゴミ・不燃物の処理

■ グリストラップ(油水分離槽)清掃業務

環境資源事業 清水商店 より高度なリサイクルシステムを目指して…
 株式会社 清水商店

0120-33-8517 豊川市穂ノ原三丁目14番地16
 TEL:0533-86-8517(代)

詳しくはホームページをご覧ください。 <http://www.shimizu-s.net>

ぐろあっぷはうす 家族と共に成長する木の家専門店

K'sファクトリー
 豊川市小田洲町3丁目16番地
 0533-88-4966

ぐろあっぷはうす 検索

※財源確保のため有料広告を掲載しています。広告の内容に関する問い合わせは直接広告主へ。