

催事

EVENTS

中央図書館で講演した作家展

中央図書館 ☎85局5536番

過去に中央図書館で講演を行った作家の図書を中心に展示し、貸し出します。

期間 10月18日から11月11日まで
(休館日を除く) ▼会場 中央図書館エントランスホール

文字・活字文化の日関連イベント

中央図書館 ☎85局5536番

10月27日の「文字・活字文化の日」に関連したイベントを実施します。

図書館検定

幼児から大人までを対象とした、4つのレベルのクイズを図書館内に掲示します。中央図書館は10月18日から11月11日まで、音羽・御津図書館は10月23日から11月11日までです。クイズに参加した方

には参加賞があります。

おはなし会

期日 10月27日(土) ▼時間 午前9時45分から午後0時15分まで

▽午後1時から3時まで ▼会場

中央図書館おはなしのへや ▼内容

おはなしボランティアによる絵本の読み聞かせやパネルシアター

▼定員 100人 ▼会費 無料 ▼申し込み 当日、会場へ

朗読会

日時 11月3日(土) 午後1時30分

分から3時まで ▼会場 ジオスペース

多目的ホール ▼内容 おやおはなしの会が、瀬戸内寂聴「寂聴今昔物語」や芥川龍之介の詩などを朗読 ▼定員 50人 ▼会費 無料 ▼申し込み 当日、会場へ

生活活性課 ☎89局2165番

第6回どすどしい交流会

日時 11月4日(日) 午前10時30分

から午後3時まで ▼会場 豊川稲荷大駐車場 ▼内容 市民活動団体・どすどしいネットPR、どすどしい天才クイズなど ▼参加費 無料

竹細工教室

▼申し込み 当日、会場へ

竹細工教室

公園緑地課 ☎89局2176番

日本人と竹との関わりについて学び、竹けん玉や竹ぼっくりなどを作ります。

期日 10月21日(日) ▼時間 午前10時から正午まで

▽午後1時から3時まで ▼会場 ぎよぎよランド2階創造の部屋 ▼対象 市内の小学生 ▼参加費 無料 ▼整理券

各回開始30分前から、創造の部屋前で、先着順に配布



10月20日(土)~11月3日(土)

中央図書館 ☎85-5536

●会場:おはなしのへや ●定員:100人 ●会費:無料 ●申し込み:当日、会場へ

おやおはなしの会

10月20日(土)・28日(日)
午前10時30分~11時
すばなしと絵本の読み聞かせなど

かみしばい会

10月21日(日)
午後2時~3時
かみしばいの読み聞かせなど

よんでよんでの会

11月2日(金)
午前10時30分~11時
お気に入りの絵本の紹介と読み聞かせ

Rainbow Reading

10月21日(日)
午前9時45分~10時30分
英語の本の読み聞かせや英語の歌など

おはなしポケット

10月23日(火)
午前11時~11時30分
絵本の読み聞かせやリズム体操、歌

おはなしのとびら

11月3日(土)
午前10時30分~11時
絵本の読み聞かせとパネルシアターなど

あいち花フェスタ2012

農務課 ☎89局2138番

期間 11月3日から11日まで▼**会場** ラグーナ蒲郡(蒲郡市海陽町)
▼**内容** 愛知の花の取組紹介、ヨーロッパを代表するフラワーアーティスト「インフィオラータ(花のじゅうたん)」の展示など

発達障害の理解と支援講演会

発達障害者地域自立支援の会(福田) ☎(0532)75局1342番

児童精神科医・杉山登志郎さんによる発達障害についての正しい理解や支援を考える講演会です。

豊川海軍工廠跡地見学会を開催



平和都市推進協議会事務局(行政課内) ☎89-2123

日時 12月15日(土) 午前9時から正午まで▶**集合場所** 市役所▶**定員** 120人▶**参加費** 無料▶**申し込み** 直接、またははがきに代表者の①氏名②郵便番号③住所④電話番号⑤他の参加者の氏名(1グループ4人まで)——を記入の上、平和都市推進協議会事務局(〒442-8601 諏訪1の1行政課内)へ。市ホームページからも申し込みできます。応募者多数の場合は、会員を優先の上、抽選▶**応募期限** 11月15日(木) =必着

日時 12月2日(日) 午前10時から正午まで▼**会場** はいつぷ講堂(豊橋市中野町)▼**定員** 200人▼**参加費** 無料(資料代として1千円が別に必要)▼**申し込み** 当日、会場へ

とよかわ探検隊 エコライフのヒント

秘書課 ☎89局2121番

さまざまな視点で市内を「探検」する、新たなバスツアーです。今回は「エコ」をテーマに開催します。

日時 11月28日(水) 午前9時から正午まで▼**集合場所** 市役所

市民名画劇場

中央図書館 ☎85局5536番

期日・上映作品 11月7日(水) Ⅱ「地獄門」衣笠貞之助監督、長谷川一夫ほか出演▼11月14日(水) Ⅱ「荒野の決闘」ジョン・フォード監督、ヘンリー・フォンダほか出演▼11月16日(金) Ⅱ「遠き落日」神山征二郎監督、三田佳子ほか出演▼**時間** 午前の部 10時から▼午後の部 1時30分から▼**会場** ジオスペース館多目的ホール▼**定員** 各回100人▼**会費** 無料▼**申し込み** 当日、会場へ



前回のとよかわ探検隊の様子

▼**内容** 深田最終処分場見学▼清掃工場見学▼電気自動車乗車体験▼**対象** 市内に在住の個人、または5人以下のグループ(未就学児の同行はご遠慮ください)▼**定員** 30人▼**会費** 無料▼**申し込み** 10月15日から11月5日まで受け付け。電話で、秘書課へ。市ホームページからも申し込みができます。応募者多数の場合は抽選

映画上映会「うまれる」

JAVA会(萩原) ☎(0532)53局4223番

家族の絆や命のたいせつさなどを題材としたドキュメンタリー映画です。

期日 10月20日(土)▼**時間** 午前の部 10時30分から▼午後の部 2時30分から▼**会場** 御津文化会館▼**定員** 各回350人▼**入場料** 一般 1千円(当日券は1千200円)▼中学生以下 500円(当日券は600円)▼**前売券** ライフサポートあさひほかで発売中

第9回豊川童謡祭り

ふるさと童謡の会(渡辺) ☎84局9171番

大人から子どもまで参加して、元気で楽しい演奏をお届けします。
日時 10月27日(土) 午後1時開演▼**会場** 文化会館大ホール▼**入場料** 無料

講座教室

Courses

ふるさと再発見講座

生涯学習課 ☎88局8035番

日時 11月17日(土) 午後1時30分から3時30分まで
▼会場 三河天平の里資料館
▼講師・内容 元県立高校教員・鈴木光保さんによる「江戸時代の旅日記」山本家文書より」と題した講座
▼定員 30人
▼受講料 無料
▼申し込み 10月22日(月)から、先着順に受け付け。電話で、生涯学習課へ

東三河・人にやさしい街づくり

建築課 ☎89局2117番

12月2日(日)に人にやさしい街づくりに関する講座とセミナーが開催されます。

■講座

時間 午前9時30分から午後0時30分まで
▼テーマ 発達障がいを知る

■セミナー

時間 午後1時30分から4時まで
▼テーマ 発達障がい者にとつて、やさしい街とは何か?

共通事項

会場 新城市消防防災センター

(新城市平井)▼定員 50人▼受講料 無料▼申し込み 先着順に受け付け。電話、またはFAX(89局2171番)で、建築課へ

リサイクル講座

端切れで来年の干支をつくろう!

清掃事業課 ☎89局2166番

日時 11月22日(木) 午前10時から
▼会場 勤労福祉会館
▼定員 20人
▼会場 無料
▼持ち物 裁縫道具
▼申し込み 11月8日(木) 午前9時から、先着順に受け付け。電話で、清掃事業課へ

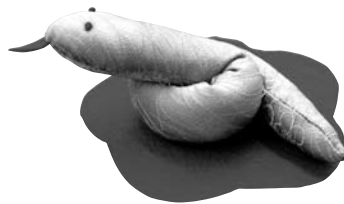

2つの講座の受講生を募集

豊川文化協会 ☎89局7082番

初心者向けの講座です。

■短歌入門講座Ⅱ

日時 11月27日から12月11日までの毎週火曜日で全3回。午後1時30分から3時まで
▼会場 桜ヶ丘

ミュージアム▼定員 15人▼講師 渡辺秀夫さん▼受講料 600円(テキスト代として1000円程度が別に必要)

■茶道講座Ⅳ(抹茶)

日時 11月27日から12月25日までの毎週火曜日で全5回。午後2時から4時まで
▼会場 茶室「心々庵」
▼定員 15人
▼講師 裏千家・松坂宗美さん
▼受講料 1千円(実費として1千500円程度が別に必要)

共通事項

対象 市内に在住、在勤、または在学の16歳以上の方▼申し込み 往復はがきに①講座名②住所③氏名④年齢⑤電話番号⑥勤務先(学校名)——を記入の上、豊川文化協会(〒441-0064桜ヶ丘町79の2桜ヶ丘ミュージアム内)へ。各講座1人1通だけ有効。応募者多数の場合は抽選。また、応募が10人に満たない場合は原則開講されません▼応募期限 11月10日(土) ※消印有効

障害者スキルアップ講座

愛知障害者職業能力開発校 ☎93局2102番

在職障害者で基本的なパソコン操作ができる方を対象とした、イラストレーター基礎の講座です。

日時 11月10日(土)・17日(土)の午前9時から午後4時まで
▼会場 愛知障害者職業能力開発校
▼定員 10人
▼受講料 無料
▼申し込み 封書に①訓練コース名(イラストレーター基礎)②住所③氏名④電話番号⑤生年月日⑥障害の程度——を記入の上、愛知障害者職業能力開発校(〒441-1231一宮町上新切33の14)へ。FAX(93局6554番)、Eメール(noryokukaihatsuko@pref.aichi.lg.jp)でも申し込みできます。応募者多数の場合は抽選▼応募期限 11月2日(金) ※必着

認知症サポート養成講座

北部高齢者相談センター ☎88局7260番

認知症について、正しく理解することを目的とした講座です。講座修了後には、認知症サポートの証である「オレンジリング」をお渡しします。

日時 11月10日(土) 午前10時から11時30分まで
▼会場 ふれあいセンター
▼対象 認知症サポート養成講座を、受講したことがない方
▼定員 40人
▼受講料 無料
▼申し込み 10月15日(月)から、先着順に受け付け。電話で、北部高齢者相談センターへ

Sports
スポーツ

豊川市バドミントン選手権大会

総合体育館 ☎86局5175番

日時 11月11日(日) 午前9時30分から
▼会場 武道館
▼種目 一般男子ダブルスA(上・中級者) 一般女子ダブルスA(上・中級者) 一般男子ダブルスB(初級者) 一般女子ダブルスB(初級者) 30歳以上男子ダブルス 40歳以上女子ダブルス
▼対象 市内に在住、または在勤の方
▼定員 各15チーム
▼参加費 1チーム

小坂井B & G海洋センター
利用時間変更のお知らせ

小坂井B & G海洋センター ☎73-1850

期間 11月1日から平成25年4月30日まで
▶時間 午前の部 = 10時30分から13時
▷午後の部 = 14時から16時30分▷夜間の部 = 17時30分から20時30分
▶その他 日曜日・祝日の夜間の部はありません。また、上記利用時間帯以外は、メンテナンスのため利用できません

1千500円▼申し込み 10月15日から11月2日まで、先着順に受け付け。所定の用紙に記入の上、総合体育館へ

その他
Others

巡回農地相談会

農業委員会事務局(農務課内)
☎89局2138番

農地に関するさまざまな相談にお答えする巡回農地相談会を開催します。相談は無料で、秘密は厳守します。

日時 10月26日(金) 午後1時30分から4時まで
▼会場 市役所北12会議室(北庁舎1階) ▼対象 市内に在住、または市内に農地を所有する方
▼申し込み 当日、会場へ

防火作品の優秀作品決まる

消防本部予防課 ☎89局9682番

防火作品の募集に、ポスターの部861点、習字の部767点、作文の部29点の応募があり、次の方が見事に決まりました。習字とポスターの優秀作品は、10月30日から11月4日までプリオビル4階

に展示します。

ポスターの部(敬称略)

金賞 鈴木啓太(豊川小5) 駿河唯一(一宮西部小6) ▼銀賞 能勢愛葉(豊小5) 田中絵梨佳(中部小6) ▼銅賞 中野侑亮(二宮東部小5) 野澤妃奈(二宮東部小6)

習字の部(敬称略)

金賞 望月嵐翔(中部小5) 大岩弘人(豊川小6) ▼銀賞 藤村成華(桜町小5) 影山春花(牛久保小6) ▼銅賞 吉田遙菜(長沢小5) 田中菜月(牛久保小6)

作文の部(敬称略)

最優秀賞 江本成都(国府小5) ▼優秀賞 炭山岬紀(赤坂小6)

25年版農業日誌などの申し込みを受け付け

農務課 ☎89局2138番

平成25年版の農業日誌、ファミリイ日誌、新農家暦の申し込みを受け付けます。

販売価格 農業日誌 1千200円 ▼ファミリイ日誌 1千200円 ▼新農家暦 400円(すべて消費税込み) ▼申し込み 10月26日(金)までの執務時間中に受け付け。電話で、農務課へ▼引渡し 11月19日(月)から、農務課(北庁舎2階)で、執務時間中に代金と引き換えにお渡しします

フリーマーケットの開催と出店者を募集

豊川リサイクル運動市民の会事務局 ☎89局2166番(清掃事業課内)

日時・会場・募集店数 12月2日(日) 午前10時から午後2時まで
▶プリオホール(プリオビル5階) 30店 ▼2月24日(日) 午前10時から午後2時まで
▶勤労福祉会館 45店 ▼対象 市内に在住の18歳以上の方(高校生・プロの方は出店不可。食品、化粧品、薬品、生物などは禁止) ▼出店料 各回1千円 ▼申し込み 11月17日(土)に勤労福祉会館大研修ホールで整理券を配布。(12月2日分は午後1時30分から、2月24日分は午後2時30分から)。応募者多数の場合は抽選 ▼その他 申し込み時には、保健センター北側駐車場をご利用ください



生涯学習まちづくり出前講座を ご活用ください

生涯学習課 ☎88局8035番

市では、市が行っている仕事の中で市民の皆さんが知りたい・聞きたい内容について、担当職員が会場に出向き、説明をさせていただく「生涯学習まちづくり出前講座」を実施しています。

利用できるのは、市内に在住、在勤、または在学の方が10人以上で構成している団体やグループです。ただし、政治、宗教活動や営利目的の催しなどは除きます。会場は市内とし、申し込まれる団体で手配をお願いします。

なお、講座の一覧表は、公民館や各公共施設、市ホームページでご覧いただけます。

相談支援事業「おしゃべりの会」

発達障害者地域自立支援の会(福田)
☎(0532)75局1342番

発達障害児・者の保護者などを対象とした相談支援事業です。

日時 11月25日(日)午後1時から3時まで
▼会場 ウイズ豊川

▼定員 10人
▼参加費 500円

▼申し込み 11月24日(土)まで受け付け。
電話、またはFAX
(0532)46局0911番)で、

発達障害者地域自立支援の会へ

愛知県の最低賃金

豊橋労働基準監督署
☎(0532)54局1192番

愛知県の最低賃金は、10月1日から時間額758円に改正されました。

なお、愛知県の特定(産業別)最低賃金(7業種)については、審議中ですので、今後の改正状況にご注意ください。

旧日本赤十字社救護看護婦などの方へ書状を贈呈しています

福祉課 ☎89局2131番

第二次世界大戦において、外地等(事変地の区域又は戦地の区域)に派遣され、戦時衛生勤務に従事された、旧日本赤十字社救護看護婦および旧陸海軍従軍看護婦の方(慰労給付金受給者は除く)に対して、内閣総理大臣名の書状を贈呈しています。

対象となる方で、まだ書状の請求をしていない方は、平成25年3月31日までに請求ください。
詳細については、総務省大臣官房総務課管理室(03)5253局5182番)へ、お問い合わせください。

障害者の法廷雇用率が 引き上げになります

福祉課 ☎89局2131番

平成25年4月1日から、企業の障害者法廷雇用率が2.0割(現行1.8割)に引き上げになり、労働者を50人以上雇用する事業主は、労働者50人につき障害者を1人以上雇用しなければなりません。

詳細については、豊川職業安定所へ、お問い合わせください。

見え方や見えにくさに 心配のある子どもの教育相談

県立岡崎盲学校教育相談
☎(0564)52局1282番

「目の前でもおもちやを見せても、目で追ったりつかもうとしたりしない」「物によくぶつかる」「絵本やテレビに極端に目を近づけて見る」など、見え方や見えにくさに心配のあるお子さんをお持ちでお悩みの保護者の方は、お気軽にご相談ください。

日時 月曜日から金曜日までの午前9時から午後5時まで(祝日を除く)
▼内容 家庭での養育や学習をする上での配慮など、見えにくさへの対応方法を紹介
▼申し込み 電話、またはFAX

(0564)55局9431番)で
県立岡崎盲学校教育相談へ

ミニドックの予約受付を 行っています

保険年金課 ☎89局2135番

40歳以上の国民健康保険に加入している方と、後期高齢者医療制度に加入している方を対象に、特定健診とがん検診を同時に受診できる、ミニドックの予約受付を行っています。日時、会場、負担金については、受診券と一緒に送付した案内をご覧ください。

申し込みは、保健センター予約専用電話(95局0075番)へ、お申し込みください。

なお、日程によっては定員に達している日もありますので、ご了承ください。



赤塚山公園

水の広場工事について

公園緑地課 ☎89-2176

赤塚山公園の水の広場は、11月1日から3月29日まで修繕工事を行うため、利用できません。

ご迷惑をお掛けしますが、ご理解とご協力をお願いします。



国民年金保険料の納付は口座振替のご利用を
保険年金課 ☎89局2177番

国民年金保険料は、納め忘れがあると、老齢基礎年金が減額されたり受けられなくなるばかりか、万が一の場合の障害基礎年金や遺族基礎年金が受けられないことがあります。

退職金は国の制度のご利用を
中退共名古屋退職金相談コーナー ☎(052)856局8151番

中小企業退職金共済制度は、中小企業で働く従業員のための外部積立型の国の退職金制度です。掛金助成や税法上の優遇などもあります。

安全、確実な中小企業退職金共済制度をぜひ、ご利用ください。

粗大ごみ受付センターからのお知らせ
清掃事業課 ☎89局2166番

粗大ごみ受付センターでの量の受け取りは、8枚程度までとしております。交換やリフォームなどで業者が関わったものについては、受け取りができません。

また、11月10日(土)・11日(日)は、粗大ごみ受付センターは休業日の予定でしたが、通常どおり営業します。なお、12月31日から1月3日までは、休業となります。

納め忘れを防ぐには、口座振替が便利です。また、割引のある振替方法もあります。お申し込みは、年金の納付書、通帳、その通帳の届出の印鑑をお持ちの上、金融機関へお申し込みください。

11月の児童館の催し

※詳しいことは、各児童館へお問い合わせください。(一部要予約)

交通児童遊園 ☎85-6127	さくらぎ児童館 ☎85-6787
チャレンジ工作 4日・18日(日)13:00~	や!カーリング 8日・22日(木)15:30~
ゴーカート講習 10日(土)・11日(日)10:00~・13:30~	いっしょに作ろう 10日・24日(土)10:00~
親子あそび 14日・28日(水)10:30~	親子あそび 12日(月)10:30~
うしくぼ児童館 ☎86-5010	いちのみや児童館 ☎93-5779
楽しい工作 毎日(休館日を除く)10:00~随時	親子あそび 毎週火・金曜日(23日を除く)10:30~
親子あそび 2日・9日・16日・23日(金)10:00~	身体測定 絵本の読み聞かせ 8日・22日(木)10:30~
折り紙で遊ぼう 18日(日)10:00~	わくわくランド 10日(土)14:30~
あかさか児童館 ☎87-8299	あかね児童館 ☎75-2103
楽しい工作 毎日(休館日を除く)10:00~随時	絵本の読み聞かせ 1日・15日(木)10:30~
親子あそび 毎週火曜日10:30~	親子あそび 9日・23日(金)10:30~
絵本の読み聞かせ 8日・22日(木)10:30~	クリスマスグッズ作り 17日(土)10:00~
ひろいし児童館 ☎76-5161	さわき児童館 ☎75-2107
秋のハイキング大会 11日(日)9:30~	チャレンジ 8日・22日(木)16:15~
人形劇 16日(金)10:30~	卓球大会 10日(土)10:00~
ドングリクッキー作り(要予約) 25日(日)10:00~	楽しいクッキング(要予約) 24日(土)10:00~
ござかい児童館 ☎72-2410	はちなん児童館 ☎79-6120
親子あそび 7日・21日・28日(水)10:30~	ひよこクラブ 2日(金)10:30~
一緒にあそぼう 10日(土)10:30~	親子あそび 毎週火曜日10:30~
作ってあそぼう 18日(日)13:30~	絵本の読み聞かせ 16日(金)10:30~