催事 Events

市民名画劇場

中央図書館☎85局5536番

期日 4月24日（水）▼**時間** 午前の部＝10時から▽午後の部＝1時30分から▼**会場** ジオスペース館多目的ホール▼**上映作品** 「日の果て」山本薩夫監督、鶴田浩二、島崎雪子他出演▼**定員** 各回100人▼**会費** 無料▼**申し込み** 当日、会場へ

フリーマーケット出店者募集
「大祭だ！大いなり楽市」を開催

いなり楽市実行委員会☎090-4193-0441

豊川稲荷の春季大祭と同時開催です。おなじみの元気軒下戸板市、新鮮青物市などを開催します。

日時 5月4日（土）・5日（日）午前10時から午後4時まで（雨天中止）▼**会場** 豊川駅周辺▼**募集数** フリーマーケット＝各50店▼**出店料** 1ブース1千円▼**申し込み** 電話で、いなり楽市実行委員会へ（午後6時から8時まで）

「子ども読書のつどい」を開催

中央図書館☎85局5536番

4月23日は「子ども読書の日」です。この日から5月12日までの「こどもの読書週間」に合わせたイベントを開催します。

■すみれ絵本の会ワークショップ

日時 4月13日（土）午後2時から▼**会場** ジオスペース館多目的ホール▼**内容** 「ふしぎふしぎ でてくる絵本」を作ります▼**定員** 30人▼**会費** 無料▼**申し込み** 当日、会場へ

■子ども読書の日記念図書展示

期日 4月18日から6月18日まで（休館日を除く）▼**会場** 中央図書館総合カウンター前▼**内容** 保育士、学生、ボランティアや図書館職員などが薦める本をコメント付きで紹介し、貸し出します

■子ども読書の日記念おはなし会

期日・時間・内容 左表のとおり▼**会場** 中央図書館おはなしのへや▼**定員** 各回100人▼**会費** 無料▼**申し込み** 当日、会場へ

期　日	時　間	内容（催し）
4月12日（金）	午前10時30分から	おはなしポケット
	午後2時から	おやこおはなしの会
	午後3時から	よんでよんでの会
4月13日（土）	午前10時30分から	よんでよんでの会
	午後2時から	おはなしのとびら
	午後3時から	
4月14日（日）	午前10時30分から	おはなしペープサート
	午後2時から	かみしばい会
	午後3時から	おやこおはなしの会

図書館の催し

中央図書館
☎85-5536

4月3日(水)～11日(木)

●会場：おはなしのへや
●定員：100人 ●会費：無料
●申し込み：当日、会場へ

絵本となかよしの会
4月3日(水)
午前10時30分～11時30分
0～3歳児向けの絵本の読み聞かせなど

おやこおはなしの会
4月7日(日)
午前10時30分～11時
すばなしと絵本の読み聞かせなど

おはなしのとびら
4月6日(土)・11日(木)
午前10時30分～11時
絵本の読み聞かせとパネルシアターなど

音羽図書館
☎80-1355
●会場：音羽生涯学習会館児童室
●定員：30人 ●会費：無料
●申し込み：当日、会場へ

おはなしやさん
4月27日(土)
午前11時～11時30分
絵本の読み聞かせと手遊びなど

御津図書館
☎56-3538
●会場：児童コーナー
●定員：30人 ●会費：無料
●申し込み：当日、会場へ

はっぴーたいむ
4月14日(日)
午前11時～11時30分
絵本の読み聞かせなど

子どものづくり教室

豊川市子どもセンター（生涯学習課内）☎88局8035番

豊川少年少女発明クラブによるものづくり教室を開催します。

日時 4月20日（土）、5月11日（土）の午前9時15分から正午まで▼**会場** プリオ生涯学習会館（プリオビル4階）▼**内容** モーターで動くロボット作り▼**対象** 小学4年生から6年生まで▼**定員** 各回32人▼**会費** 無料（ただし、材料費として500円が別に必要）▼**申し込み** 4月8日（月）午前8時30分から、先着順に受け付け。電話で、豊川市子どもセンターへ

三河国分尼寺跡史跡公園事業

三河天平の里資料館☎88局5881番

三河国分尼寺跡史跡公園で2つのイベントを開催します。

■紙のかぶと作り

日時 4月27日（土）午前10時から正午まで▼**内容** 厚紙を使って戦国武将のかぶとを作ります▼**参加費** 無料▼**申し込み** 4月7日（日）午前9時から、先着順に受け付け。電話で、三河天平の里資料館へ

■まが玉作り

日時 5月3日（金）午前10時から正午まで▼**内容** 石を削ってまが玉を作ります▼**参加費** 無料（材料費として300円が別に必要）▼**持ち物** マスク▼**申し込み** 4月13日（土）午前9時から、先着順に受け付け。電話で、三河天平の里資料館へ

共通事項

会場 三河天平の里資料館▼**対象** 市内の小学生（3年生以下は保護者同伴）▼**定員** 15人

「シングルマザー集まれ！コン・こん・婚活！inとよかわ」を開催

母子寡婦福祉会（子ども課内）☎89局2133番

母子寡婦福祉会では、シングルマザーなどを対象とした婚活イベントを市内で開催します。

日時 6月16日（日）午後1時から5時まで▼**参加資格** 女性＝市内在住で18歳以下の子どもがいるシングルマザー▽男性＝25歳から55歳までで、相手がシングルマザーであることを理解した独身の方▼**定員** 20人（男女各10人）▼**参加費** 女性＝2千円▽男性＝3千円▼**申し込み** 5月15日（水）まで受け付け。所定の用紙に記入の上、直接、または郵送で、母子寡婦福祉会（〒442―8601諏訪1の1）へ。ホームページからも申し込みできます。応募者多数の場合は抽選

民俗資料館企画展 戦後昭和の暮らしの道具と広告資料展

民俗資料館☎93局3013番

懐かしい戦後昭和の暮らしの道具や広告資料を展示し、当時の暮らしを振り返ります。

期間 4月3日から6月30日まで（月・火曜日は休館。ただし、4月29日、5月6日は開館）▼**会場** 民俗資料館▼**入場料** 無料

ヤングアダルトフェアを開催

中央図書館☎85局5536番

期間 4月2日から6月18日まで（休館日を除く）▼**会場** 中央図書館▼**内容** 一般書・児童書の中から中学生・高校生におすすめの図書を選び、マンガコーナーへ集め、コメント付きで紹介します

友好都市無錫市新区・姉妹都市キュパティーノ市

親善訪問中学生使節団員を募集

市民協働国際課☎89―2158

市では、友好都市無錫市新区と姉妹都市キュパティーノ市を訪問する中学生使節団員を募集します。どちらも、英語を使ってホームステイや学校訪問などをします。

■無錫市新区

派遣予定期間 9月24日から28日まで▶**派遣先** 中国江蘇省無錫市新区

■キュパティーノ市

派遣予定期間 9月26日から10月4日まで▶**派遣先** アメリカ合衆国カリフォルニア州キュパティーノ市

共通事項

応募資格 市内在住の中学生（市外の私立中学に在学する方も含む）▶**定員** 各16人以内▶**負担金** 旅費総額の2分の1以内▶**選考方法** 1次審査＝書類、作文審査▷2次審査＝面接▶**申し込み** 参加申込書を直接、または郵送で市民協働国際課（〒442―8601諏訪1の1）へ。詳細については、募集要項をご覧ください。募集要項（参加申込書）は市民協働国際課（北庁舎2階）、市内各中学校、国際交流協会で配布します。市ホームページからダウンロードもできます▶**応募期限** 4月23日（火）午後5時＝必着▶**その他** 申し込みはどちらか1つに限ります

講座教室 Courses

65歳これから講座

介護高齢課☎89局2173番

あなたのこれからの生活設計を考えてみませんか。

期日・内容　左表のとおり▼**時間**　午後1時30分から3時30分まで▼**会場**　勤労福祉会館▼**対象**　市内に在住のおおむね60歳代▼**定員**　30人▼**受講料**　無料▼**申し込み**　先着順に受け付け。電話で、介護高齢課へ▼**その他**　運動ができる服装で参加

	期　日	内　容
第1回	5月 9日	介護保険の歴史と現状、体力テスト1
第2回	5月16日	介護を取り巻く環境と課題、体力テスト2
第3回	5月23日	体力テストの意味、介護予防の自己点検
第4回	5月30日	体力向上のポイント、介護予防の実践

※いずれも木曜日

社交ダンス講座

ふれあいセンター☎88局7270番

日時　5月10日から6月7日までの毎週金曜日で全5回。午前10時から正午まで▼**会場**　ふれあいセンター▼**講師**　馬渕真弓さん▼**対象**　市内に在住の方▼**定員**　50人▼**受講料**　1千円▼**申し込み**　往復はがきに①講座名②郵便番号③住所④氏名⑤年齢⑥電話番号――を記入の上、ふれあいセンター（〒442―0863平尾町親坂36）へ。1人1通だけ有効。応募者多数の場合は抽選▼**応募期限**　4月19日（金）＝消印有効

2つの講座の受講生を募集

豊川文化協会☎89局7082番

初心者向けの講座です。

■茶道講座Ⅱ（抹茶）

日時　5月19日から6月23日までの日曜日で全5回▼**会場**　茶室「心々庵」▼**講師**　表千家・鋤柄宗君さん▼**定員**　15人

■書道講座

日時　5月22日から6月19日までの毎週水曜日で全5回▼**会場**　桜ヶ丘ミュージアム▼**講師**　権田穂園さん▼**定員**　20人

共通事項

時間　午前10時から正午まで▼**対象**　16歳以上の方▼**受講料**　1千円（実費として1千500円程度が別に必要）▼**申し込み**　往復はがきに①講座名②住所③氏名④年齢⑤電話番号⑥勤務先（学校名）――を記入の上、豊川文化協会（〒442―0064桜ヶ丘町79の2桜ヶ丘ミュージアム内）へ。各講座1人1通だけ有効。応募者多数の場合は、市内に在住の方を優先の上、抽選。応募が10人に満たない場合は、開講されません▼**応募期限**　4月20日（土）＝消印有効

初級者向けの語学講座を開催

国際交流協会☎83局1571番

■基礎英会話

日時　5月13日から8月5日までの月曜日で全12回。午後1時30分から3時まで▼**講師**　鈴木メアリーさん▼**定員**　25人

■やさしい英会話

日時　5月7日から7月30日までの火曜日で全12回。午後7時30分から9時まで▼**講師**　ジョニー・ロバートソンさん▼**定員**　25人

■初めてのハングル

日時　5月15日から8月7日までの水曜日で全12回。午後7時30分から9時まで▼**講師**　金秀玟さん▼**定員**　20人

共通事項

会場　勤労福祉会館▼**対象**　15歳以上の方（中学生は除く）▼**受講料**　一般＝1万円▽会員＝6千円（「初めてのハングル」は、テキスト代として2千円程度が別に必要）▼**申し込み**　4月23日（火）まで受け付け。電話で、国際交流協会へ。応募者多数の場合は抽選。定員に満たない場合、開講しないことがあります

東三河生涯学習連携講座

歩いて探そう東三河の宝 自然編

生涯学習課☎88－8035

東三河地域が持つさまざまな魅力と課題、その多様な姿を東三河の市町が一つになって企画した生涯学習講座です。自然をテーマに東三河各地の魅力や課題を検証します。

日時・テーマ・会場　下表のとおり▶**講師**　各市町のボランティア他▶**定員**　各回50人▶**受講料**　無料▶**申し込み**　4月24日（水）まで受け付け。電話で、生涯学習課へ。応募者多数の場合は抽選▶**その他**　原則として現地集合・現地解散、少雨決行

日　時	テーマ	会　場
5月17日（金）13:00～15:30	水の造形を歩く（大千瀬川の滝巡り）	振草渓谷（北設楽郡東栄町）
5月24日（金）13:30～15:30	万葉の小径を歩こう	西浦万葉の小径（蒲郡市西浦町）
5月31日（金）10:00～14:00	初夏の面ノ木園地を歩こう	面ノ木園地（北設楽郡設楽町）
6月14日（金）13:30～16:30	ささゆりの里と津波災害の歴史を学ぶ	御厨神社（豊橋市西七根町）、ささゆりの里（豊橋市伊古部町）

スポーツ Sports

豊川卓球選手権大会

豊川市卓球協会(栗山)☎87局6274番

日時 5月5日(日)午前9時30分から▼**会場** 総合体育館▼**部門** シングルスで、小学生男子・女子の部、中学生男子・女子の部、一般男子・女子(59歳まで、高校生・大学生を含む)の部、一般男子・女子(60歳以上)の部、ラージボール男子・女子の部の10部門▼**対象** 市内に在住、在勤、または在学の小学生以上▼**参加費** 小・中学生=200円▽一般=300円▽ラージボール=500円▼**申し込み** 4月17日(水)まで受け付け。所定の用紙に記入の上、参加費を添えて、豊川市卓球協会(御油町西欠間1の9栗山宅)へ

柔道教室

豊川柔道会(小林)☎090-8473-2777

日時 4月3日から6月12日までの水曜日で全10回。午後6時30分から8時まで▼**会場** 武道館▼**対象** 市内の小・中学生▼**定員** 40人程度▼**受講料** 3千円(スポーツ保険料が別に必要)▼**申し込み** 4月3日(水)の教室初回時に、受け付け。受講料を添えて、武道館へ▼**その他** 運動のできる服装で参加

市民テニス大会

総合体育館☎86局5175番

日時 5月12日(日)午前9時から(雨天の場合は19日)▼**会場** 市庭球場▼**種目・定員** 男子ダブルス=50組▽女子ダブルス=30組▽ミックスダブルス=20組▼**対象** 市内に在住、在勤、または在学の高校生以上▼**参加費** 1組1千円▼**申し込み** 4月7日から27日まで、先着順に受け付け。所定の用紙に記入の上、参加費を添えて、総合体育館へ▼**その他** 出場は1人1種目となります

その他 Others

口座振替済通知書兼領収書の廃止について

収納課☎89局2162番

現在、市税等口座振替を利用している方に発行している口座振替済通知書兼領収書は、7月発行を最後に廃止します。今後は、預金通帳への記帳などによりご確認ください。なお、8月以降分に口座振替済通知書を希望される方は、申請により発行します。

創業等支援金に係る保証料の補助を行います

商工観光課☎89局2140番

市では、平成25年4月1日以降に愛知県経済環境適応資金融資制度の創業等支援資金の融資を受ける方を対象に、一定要件を満たす場合は、愛知県信用保証協会へ支払った信用保証料の一定額を補助します。

詳細については、お問い合わせください。

B-1グランプリ in 豊川

B-1通信 Vol.4

●「豊川いなり寿司」で豊川市をもりあげ隊

B-1グランプリ in 豊川実行委員会事務局(89-2262)

B-1グランプリに出展しているのは、ご当地グルメでまちおこし団体連絡協議会(通称愛Bリーグ)に加盟している、まちおこし団体の皆さんです。豊川市の加盟団体は『「豊川いなり寿司」で豊川市をもりあげ隊』です。もりあげ隊は、平成21年に、市や商工会議所、観光協会、事業者が中心となって設立された団体で、B-1グランプリ in 豊川をはじめとするご当地グルメを活用したまちおこし事業で活躍しています。

平成25年度のまちおこし事業の第1弾は、5月4日(土)・5日(日)に豊川いなり大駐車場で開催される「まちおこしフォーラム ～中部のいいもの博覧会 in とよかわ～」です。中部地区で活動する「ご当地グルメでまちおこし団体」が集結し、もりあげ隊とともに豊川市を盛り上げます。

緑の募金にご協力を

市内の緑化および緑化意識の高揚を図るため、４月１日から５月31日まで市内の学校、職場、市役所、街頭などで緑の募金活動を行います。皆さんのご協力をお願いします。**問合せ先**　公園緑地課（89－2176）

資源の拠点回収を行っています

清掃事業課☎89局2166番

市では、毎月第2・4日曜日に、市役所東側の倉庫（左図参照）で、資源の拠点回収を行っています。使用後の食用油（植物性）も回収します。

日時　毎月第2・4日曜日の午前9時から午後3時まで▼**回収品目**　資源（紙類、金属・カン類、ビン類、ペットボトル、白色トレー、古着）、使用後の食用油（植物性）

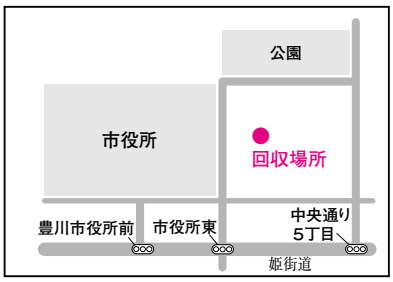

悪臭物質の排出状況は4月30日までに届け出を

環境課☎89局2141番

平成24年度中に、次の事業を実施していた方は「悪臭関係工場等届出書」の提出が必要です。

対象　①畜産農家のうち、豚房施設（総面積50平方㍍以上）があった▽牛房施設（総面積200平方㍍以上）があった▽ニワトリを3千羽以上飼育していた▽ウズラを2万羽以上飼育していた――のいずれかに該当する方②乾燥施設を持ち、飼料または有機質肥料を製造していた業者③コーンスターチを製造していた業者④紡糸施設を持ち、レーヨンを製造していた業者⑤クラフトパルプを製造していた業者⑥製膜施設を持ち、セロハンを製造していた業者⑦加硫施設を持ち、ゴム製品を製造していた業者⑧カプロラクタムの製造施設を持つ石油化学工場⑨石油精製をしていた業者⑩溶鉱炉を持ち、製鉄をしていた業者⑪シェルモールド法による鋳物を製造していた業者⑫化製場⑬し尿処理施設（浄化槽を除く）⑭ごみ処理場⑮終末処理場▼**届け出**　4月30日（火）までに環境課へ

国民年金保険料学生納付特例のお知らせ

保険年金課☎89局2177番

日本に住んでいる20歳から60歳までのすべての方は、国民年金に加入することになっています。しかし、学生の方で、収入が少ないなどの理由で国民年金保険料を納めることが困難な場合には、20歳以降の在学期間中、国民年金保険料の納付を猶予できる「学生納付特例制度」が設けられています。

この制度の承認期間は、4月から翌年の3月までとなります。昨年度承認された方には再申請のはがきが送付されますので、必要事項を記入して送付してください。ただし、平成25年1月以降に新規で申請された方には送付されない場合があります。その場合には、年金手帳、印鑑、学生証をお持ちの上、保険年金課（本庁舎1階）、生活窓口課（一宮庁舎1階）、音羽・御津・小坂井支所、プリオ窓口センター（プリオビル5階）へ、お越しください。

看護師・准看護師の修学資金を貸与します

保健センター☎89局0610番

市では、看護師または准看護師の養成施設に在学し、卒業後市内の民間医療施設に勤務しようとする方に、修学資金を貸与します。

対象　看護師または准看護師の養成施設に在学し、卒業後、看護師または准看護師として豊川市内の民間医療施設に勤務しようとする方（5年一貫看護師養成課程の高校については、専攻科の期間だけ）▼**貸与金額**　看護師養成施設＝月額4万円▽准看護師養成施設＝月額1万5千円▼**申し込み**　随時受け付け。所定の用紙に記入の上、関係書類を添えて、直接、保健センターへ

ほの国こどもパスポート事業

企画政策課☎89局2126番

東三河8市町村では、「ほの国こどもパスポート事業」を実施します。これは、東三河に在住、または在学している小・中学生に、ほの国こどもパスポートを配布し、対象となる公共施設の入場料などを無料にするものです。対象施設などの詳細については、市ホームページをご覧ください。

東三河の学校に在学している児童・生徒には、各学校でほの国こどもパスポートが3月中に配布されています。なお、新小学1年生は、入学式以降に配布します。ただし、東三河以外の学校に在学している場合は申請が必要となりますので、企画政策課（本庁舎2階）へ、お越しください。

実施期間　平成25年4月1日から26年3月31日まで▼**利用方法**　施設の入口でほの国こどもパスポートを提示▼**その他**　東三河に在住の乳幼児も対象施設を無料で利用できます

ほの国こどもパスポート

脳ドックを実施 平成25年4月1日現在、40歳以上で国民健康保険・後期高齢者医療制度の加入者が対象

保険年金課☎89－2135

申し込み　官製はがきに「脳ドック申し込み」と記載して①希望コース②住所③氏名④生年月日⑤年齢⑥性別⑦電話番号⑧国民健康保険被保険者証の記号番号、または後期高齢者医療被保険者証の被保険者番号――を記入の上、保険年金課（〒442－8601諏訪1－1）へ。または、被保険者証を持参の上、直接、保険年金課（本庁舎1階）、生活窓口課（一宮庁舎1階）、音羽・御津・小坂井支所、プリオ窓口センター（プリオビル5階）へ。市ホームページからも申し込みできます。前年度に豊川市実施の脳ドックを受診された方は申し込みできません。申込者多数の場合は、4月22日（月）午前10時から、市役所本33会議室（本庁舎3階）で公開抽選会を行います。結果は、当選者だけ郵送で通知します▶**申込期間**　4月1日から15日（＝消印有効）まで▶**その他**　入れ歯を除く金属、ペースメーカー、心臓人工弁、脳動脈クリップ、埋め込み式人工内耳が体内にある方や、閉所恐怖症の方は検査を受けられない場合があります

	コースA（国民健康保険・後期高齢者医療制度加入者）	コースB（国民健康保険・後期高齢者医療制度加入者）	コースC（国民健康保険加入者だけ）
会場	豊川市民病院（八幡町）	総合青山病院（小坂井町）	蒲郡市民病院（蒲郡市平田町）
日時	6月から平成26年3月までの水・木曜日（祝日を除く）。午前9時から3時間程度	6月から平成26年3月までの月・水・金曜日（祝日を除く）。午後2時30分から2時間程度	6月の月・水・金曜日。午後3時20分から2時間程度
検査内容	①問診、神経学的診察②血圧測定、血液検査、尿検査、心電図、眼底検査③胸部・頸椎X線撮影④頸部血管超音波検査⑤脳断層撮影（MRI）⑥脳血管撮影（MRA）⑦頸部血管撮影（MRA）	①問診②身長・体重・血圧・脈拍測定③頸動脈超音波④頸椎X線撮影⑤脳断層撮影（MRI）⑥脳血管撮影（MRA）⑦頸部血管撮影（MRA）	①問診、身長・体重・体脂肪測定②神経学的診察③胸部X線撮影④頭部MRI脳断層撮影⑤頭部MRI脳血管撮影（MRS）頸部MRA⑥頸椎X線検査
定員	国民健康保険加入者＝75人／年 後期高齢者医療制度加入者＝5人／年	国民健康保険加入者＝85人／年 後期高齢者医療制度加入者＝15人／年	国民健康保険加入者＝10人／年
負担金	25,000円（料金50,000円のうち、5割を国民健康保険・後期高齢者医療が負担）	16,990円（料金33,980円のうち、5割を国民健康保険・後期高齢者医療が負担）	25,000円（料金50,000円のうち、5割を国民健康保険が負担）

障害者に交通料金助成券を交付します

福祉課☎89局2131番

市では、障害者が利用するタクシーやコミュニティバスの交通料金助成券を交付します。

■福祉タクシー料金助成利用券

対象　自動車税または軽自動車税の減免を受けていない方で、①身体障害者手帳1・2級または視覚、下肢、体幹のいずれかの障害が3級の方②療育手帳A・B判定の方③精神障害者保健福祉手帳1・2級の方▼**交付枚数**　年間20枚

■重度障害者用福祉タクシー料金助成利用券

対象　身体障害者手帳1・2級かつ療育手帳A判定の方で、座位を保持することが困難で、外出時にストレッチャーが必要な方▼**交付枚数**　年間60枚

■コミュニティバス回数乗車券

対象　身体障害者手帳および療育手帳をお持ちでない方で、精神障害者保健福祉手帳1・2・3級の方（未就学児を除く）▼**交付枚数**　年間20枚

共通事項

受付窓口　福祉課（本庁舎1階）、生活窓口課（一宮庁舎1階）、音羽・御津・小坂井支所、プリオ窓口センター（プリオビル5階）▼**申し込み**　印鑑と障害者手帳をお持ちの上、直接、受付窓口へ

春の安全なまちづくり市民運動

人権交通防犯課☎89局2149番

4月1日から15日まで、春の安全なまちづくり市民運動を実施します。

この運動の重点目標は、子どもと高齢者を交通事故から守ろう▽自転車の安全利用を進めよう▽すべての座席でシートベルトとチャイルドシートを正しく着用しよう▽飲酒運転を根絶しよう▽住宅を対象とした侵入盗を防止しよう▽子どもと女性が被害者となりやすい犯罪を防止しよう▽自動車関連窃盗および自転車盗を防止しよう▽振り込め詐欺の被害を防止しよう――の8点です。

期間中は市をはじめ各種団体が連携し、パトロールの強化や街頭広報活動などを行います。

日本語ボランティア教師を募集

国際交流協会☎83局1571番

外国籍の方を対象に開催している日本語教室のボランティア教師を募集しています。

詳細については、お問い合わせください。

赤塚山公園「水の広場」の修繕工事が終わりました

赤塚山公園「水の広場」の工事が完了し、４月１日（月）からご利用いただくことができます。ぜひ、ご利用ください。**問合せ先**　公園緑地課（89－2176）

国民健康保険料１・２期は仮の保険料額で納めてください

保険年金課☎89局２１１８番

国民健康保険料は、１年分を８回に分けて納めていただきます。平成25年度の保険料は、24年中の所得が確定していないため、第１期分と第２期分は仮決定保険料として、前年度の年間保険料相当額の８分の１ずつを納めていただきます。

平成25年度の年間保険料決定額は、８月15日にお送りする保険料納入通知書でお知らせし、仮決定保険料（第１・２期分）を差し引いた額を第３期分から第８期分までの６回に分けて納めていただきます。

また、納付書で納めていただく世帯へは、４月15日に第１・２期分の納付書を、８月15日に第３期分から第８期分までの納付書をお送りしますので、各納期内に金融機関などでお支払いください。

平成25年度の保険料が24年度の保険料と比べ、２分の１に満たないと思われる世帯は、仮決定保険料の修正の申し出をすることができます。仮決定保険料納入通知書が届いてから30日以内に、納入通知書と24年分の確定申告書の写しなど、所得が分かる書類をお持ちの上、保険年金課（本庁舎１階）へお越しください。

なお、年金から天引きとなっている世帯には別の通知を送付します。

花や苗木などを配布します

公園緑地課☎89局２１７６番

平成25年度「人と緑のふれあい事業」として、公園や道路、公共施設で緑化活動をしている市民団体に、花や苗木などを配布します。

詳細については、お問い合わせください。

お住まいの地域で行われている有価物回収にご協力を

清掃事業課☎89局２１６６番

有価物回収とは、学校や町内会、子ども会などの団体が、地域の資源回収として実施している事業です。また、これを行っている団体を、有価物回収団体といいます。

市では、有価物回収団体に対して、収集した資源１キロにつき４・５円の補助金を交付し、地域での活動を支援しています。地域に貢献できる活動のひとつとして、お住まいの地域で行われる有価物回収にご協力をお願いします。

なお、有価物回収団体の活動状況などについては、５月中旬以降に市ホームページで紹介します。

やる気満々商店街等事業費補助金を活用ください

商工観光課☎89局２１４０番

市では、商店街などが新たに実施する事業に対し、補助率の高い補助金制度で支援します。少ない自己資金でイベントなどを実施できます。

対象団体　商店街振興組合、商工会議所、商工会、地域の商業・サービス業者が主な構成員の団体など▼**補助金額**　飲食代、景品代、消費税などを除き、事業達成に必要な事務費などの補助対象経費の９割以内（最高90万円）▼**補助期間**　原則として１年▼**募集期間**　５月31日（金）まで

市営住宅の入居者を募集します

建築課☎89－2144

募集住宅　平尾・曙・千両住宅（一般・３ＤＫ）＝各１戸▷赤代住宅（一般・３ＤＫ）＝２戸▷赤代住宅（福祉枠・３ＤＫ）＝１戸▷赤代住宅（一般・４ＤＫ）＝１戸▷平尾住宅（一般・４ＤＫ）＝２戸▶**入居予定**　平成25年７月１日（月）から▶**入居資格**　①市内に在住、または在勤の方②現に同居し、または同居しようとする親族があること③現に住宅に困っていることが明らかなこと④条例に定める収入基準に適合していること（原則、月額所得が158,000円以下）⑤市税などの滞納（分納中も含む）がないこと⑥４ＤＫ住宅は５人家族以上、または60歳以上の方を含む４人家族であること⑦入居予定者が暴力団員でないこと⑧福祉枠は高齢者世帯、障害者世帯、母子･父子世帯、子育て世帯などに該当すること▶**申し込み**　４月５日から19日までの執務時間中に受け付け。所定の申込書に記入の上、建築課（北庁舎３階）へ。申込書は建築課にあります（市ホームページからもダウンロードできます）▶**その他**　４月24日（水）午前10時から、市役所本31会議室（本庁舎３階）で公開抽選を行い、仮当選者を決定。後日、本審査を行います。落選者への通知はありませんので、電話で建築課へお問い合わせください

５月の無料市民相談

お気軽にお越しください。

市民相談室（市役所北庁舎４階）☎89－2104		
市民よろず相談（電話相談可）	毎週月～金曜日	9:00～16:00
行政よろず相談（電話相談可）	毎週木曜日	13:00～16:00
人権よろず相談（電話相談可）	毎週火曜日	13:00～16:00
若者就職相談（予約制）（予約は☎89－2140）	10日	13:00～16:00
消費生活センター（市役所北庁舎４階）☎89－2238		
消費生活相談（電話相談可）	毎週月～金曜日	9:00～16:00
多重債務相談（電話相談可）	毎週月～金曜日	9:00～16:00
プリオ５階市民相談室（プリオビル５階）☎82－1305		
法律相談（予約制）（予約は☎89－2104）	11・18・25・28日	13:00～16:00
女性悩みごと相談（電話相談可）	17日	10:00～15:00
登記相談（予約制）（予約は☎89－2104）	7・21日	13:00～16:00
測量相談	10日	13:00～16:00
建築相談	24日	13:00～16:00
労働相談（予約制）（予約は☎89－2140）	9日	13:00～16:00
発明考案相談	2・16日	10:00～12:00
不動産相談	23日	13:00～16:00
若者自立支援相談（内容などの問い合わせは☎67－3201）	2・16日	13:00～16:00
健康福祉センター☎92－1377（内容などの問い合わせは、市民相談室☎89－2104）		
人権よろず相談	23日	13:00～16:00
音羽支所☎88－8000（内容などの問い合わせは、市民相談室☎89－2104）		
人権よろず相談	28日	13:00～16:00
御津生涯学習会館☎76－4714（内容などの問い合わせは、市民相談室☎89－2104）		
行政よろず相談	16日	13:00～16:00
小坂井生涯学習会館☎72－2165（内容などの問い合わせは、市民相談室☎89－2104）		
人権よろず相談	21日	13:00～16:00
小坂井文化センター☎78－3586（内容などの問い合わせは、市民相談室☎89－2104）		
人権よろず相談	23日	10:00～12:00
健康福祉センター☎92－1377（内容などの問い合わせは、福祉課☎89－2131）		
障害者よろず相談	8日	13:30～15:30
御津福祉保健センター☎77－1500（内容などの問い合わせは、福祉課☎89－2131）		
障害者よろず相談	8日	13:30～15:30
音羽支所☎88－8000（内容などの問い合わせは、福祉課☎89－2131）		
障害者よろず相談	8日	13:30～15:30
小坂井文化センター☎78－3586（内容などの問い合わせは、福祉課☎89－2131）		
心配ごと相談	23日	10:00～12:00
ウィズ豊川☎83－5211（内容などの問い合わせは、福祉課☎89－2131）		
内職相談	10・17・24・31日	10:00～15:00
聴覚障害者相談（手話による相談）	14日	13:30～15:30
知的障害者相談	8日	10:00～12:00
障害者就労支援相談（予約制）（予約は☎65－8511）	9日	10:00～15:00
ふれあいセンター☎88－7270（内容などの問い合わせは、福祉課☎89－2131）		
障害者よろず相談	8日	13:30～15:30
市役所子ども課（本庁舎１階）☎89－2133		
ひとり親家庭相談	毎週月～金曜日	10:00～17:00
子育て支援センター（プリオ５階）☎89－1398・市内各保育園		
乳幼児子育て相談 子育て支援センター	毎週月～金曜日	10:00～18:00
乳幼児子育て相談 各保育園	毎週火・木曜日	10:00～15:00
少年愛護センター（子育て支援センター内・プリオ５階）☎84－5756 **家庭児童相談室（子育て支援センター内・プリオ５階）☎84－1329**		
児童・青少年相談	毎週月～金曜日	10:00～17:00
心理教育相談室「ゆずりは」（予約制）☎88－8033		
心理教育相談（勤労福祉会館）	毎週月～金曜日	10:00～17:20
心理教育相談（音羽庁舎４階）	毎週月～木曜日	10:00～17:20
心理教育相談（小坂井庁舎２階）	毎週月曜日	10:00～16:50

こんたが紹介する 豊川市コミュニティバス

Toyokawa Community Bus

今月は、音羽地区地域路線を紹介するよ。

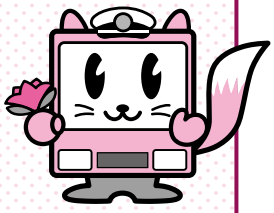

豊川市コミュニティバス キャラクター「こんた」

「つつじバス」の愛称で親しまれている音羽地区地域路線は、音羽支所を中心として、萩、赤坂台、サンヒル赤坂などを通る路線で、一日６往復運行しているよ。「音羽支所」バス停では、基幹路線の音羽線に乗り継ぎができて、「名電赤坂駅」バス停では名鉄本線へ乗り換えができるんだ。

車両は９人乗りのジャンボタクシーで、車体には愛称にもなっているツツジの花が描かれているんだ。地域の方がデザインしてくれた花のイラストはかわいくて、ぼくもとても気に入っているよ。ダイヤやルートも地域の方たちが話し合って、実情に合った路線になるように検討してくれているんだよ。

これからの季節は、冨士神社から善住禅寺周辺に群生しているコバノミツバツツジが見頃になるから、「萩小学校」バス停で降りて、ウォーキングに出掛けてみてね。

お問い合わせ 人権交通防犯課（89局2149番）

豊川市コミュニティバス利用者数

	路線名	２月分乗車人数	先月比
基幹路線	豊川国府線	789人	↑
基幹路線	千両三上線	665人	↑
基幹路線	ゆうあいの里小坂井線	708人	↑
基幹路線	一宮線	791人	↑
基幹路線	音羽線	413人	↓
基幹路線	御津線	474人	↑
地域路線	音羽地区	613人	↑
地域路線	御津地区	341人	↑
地域路線	一宮地区	769人	↓
地域路線	御油地区	188人	↓