催事 Events

平和映画会

中央図書館☎85局5536番

日時 8月7日（水）午後1時から▼**会場** 中央図書館集会室▼**上映作品** 「13歳の遺言」「語り継ぐ豊川海軍工廠 大空襲」▼**定員** 48人▼**会費** 無料▼**申し込み** 当日、会場へ

〝夏休み〟の思い出づくり ～体感！三河港～

三河港湾事務所企画調整課☎〈0532〉32局3252番

日時 8月28日（水）午後1時から5時まで（荒天中止）▼**集合場所・時間** 豊橋駅新幹線改札口＝午後1時▼**内容** ポートインフォメーションセンター「カモメリア」や船上での三河港内の見学▼**定員** 50人▼**参加費** 無料▼**申し込み** 8月12日（月）まで受け付け。①参加者全員の氏名・住所・年齢②代表者の電話番号――を記入の上、FAX（〈0532〉32局5049番）で、三河港湾事務所企画調整課へ。Eメール（info-mikawa@pa.cbr.mlit.go.jp）でも申し込みできます。応募多数の場合は抽選

やる気満々商店街等補助事業 第2回穂の国えびす夜店

商工観光課☎89局2140番

日時 8月11日（日）午後5時30分から9時まで▼**会場** 砥鹿神社第2駐車場▼**内容** 模擬店、セグウェイ試乗、豊川エコポーク試食、いなり寿司早食い大会など

夏休み親子映画会

中央図書館☎85局5536番

日時 8月24日（土）午後1時30分から▼**会場** 御津図書館閲覧室▼**上映作品** 「ロビンフッドの冒険」▼**定員** 50人▼**会費** 無料▼**申し込み** 当日、会場へ

フリーマーケット出店者募集 再登場！まちかどビアガーデンだ！ いなり楽市

いなり楽市実行委員会☎090-4193-0441

日時 8月25日（日）午後3時から9時まで（フリーマーケットは午後7時まで）（雨天中止）▼**会場** 豊川駅周辺▼**募集数** フリーマーケット＝50店▼**出店料** 1ブース1千円▼**申し込み** 電話で、いなり楽市実行委員会へ（午後6時から8時まで）▼**その他** 9月22日（日）開催の「手しごと市」の出店者を同時募集します。詳しいことは、ホームページ（http://teshigotoiti.dosugoi.net/）をご覧ください

図書館の催し

中央図書館
☎85-5536

8月3日(土)～17日(土)

●会場：おはなしのへや
●定員：100人 ●会費：無料
●申し込み：当日、会場へ

おはなしのとびら
8月3日(土)・8日(木)
午前10時30分～11時
絵本の読み聞かせとパネルシアター

絵本となかよしの会
8月7日(水)
午前10時30分～11時30分
0～3歳児向けの絵本の読み聞かせ

おやこおはなしの会
8月4日(日)・17日(土)
午前10時30分～11時
すばなしと絵本の読み聞かせなど

おはなしペープサート
8月11日(日)
午前10時30分～11時
童話や昔話などのペープサート

音羽図書館
☎80-1355

●会場：音羽生涯学習会館児童室
●定員：30人 ●会費：無料
●申し込み：当日、会場へ

おはなしやさん
8月24日(土)
午前11時～11時30分
絵本の読み聞かせと手遊びなど

御津図書館
☎56-3538

●会場：児童コーナー
●定員：30人 ●会費：無料
●申し込み：当日、会場へ

はっぴーたいむ
8月18日(日)
午前11時～11時30分
絵本の読み聞かせなど

ゆうあいの里夏まつり

ふれあいセンター☎88局7270番

子どもからお年寄りまで楽しめるお祭りです。当日は、ぬくぬく湯を無料開放します。ぜひ、ご参加ください。

日時 8月18日（日）午前10時から午後3時まで▼**会場** ふれあいセンター他▼**内容** うどん、だんご、かき氷などの模擬店、和太鼓などの演舞ショー、魚釣りゲーム、陶芸皿絵付け体験、スタンプラリーなど

講座教室 Courses

母子家庭の方の就業支援講習会を開催

子ども課☎89局2133番

■経理事務

日時 9月28日から1月4日までで全15回。午前10時から午後3時40分まで▼**会場** LEC東京リーガルマインド名古屋駅前本校（名古屋市中村区）▼**受講料** 無料（教材費として2千838円が別に必要）

■パソコン講座（初級）

日時 10月5日から2月1日までで全15回。午前10時から午後3時40分まで▼**会場** 岡崎情報開発センター（岡崎市羽根町）▼**受講料** 無料（教材費として3千100円が別に必要）

■介護職員初任者研修・通信

日時 10月6日から2月9日までで全17回。午前9時から午後5時まで▼**会場** ヘルパースクールユノモ知立校（知立市山屋敷町）他▼**受講料** 無料（教材費として6千800円が別に必要）

■パソコン講座（エクセル中級）

日時 10月26日から11月30日までで全5回。午前10時から午後3時40分まで▼**会場** あいち情報専門学校（豊橋市関屋町）▼**受講料** 無料（教材費として1千995円が別に必要）

共通事項

対象 母子家庭の母および寡婦で、全日程に参加できる方▼**定員** 20人▼**申し込み** 8月1日から22日まで受け付け。直接、子ども課（本庁舎1階）へ。応募者多数の場合は抽選

初級者向けの語学講座を開催

国際交流協会☎83局1571番

■使える中国語1

日時 8月22日から11月28日までの毎週木曜日で全15回。午後7時30分から9時まで▼**講師** 林明子さん▼**定員** 20人▼**受講料** 一般＝1万円▽会員＝6千円（教材費として2千円が別に必要）

■英会話初級A

日時 9月3日から11月19日までの毎週火曜日で全12回。午後1時30分から3時まで▼**講師** 白頭由麻さん▼**定員** 25人▼**受講料** 一般＝1万円▽会員＝6千円

■料理でおいしいハングル

日時 9月4日から11月20日までの水曜日で全6回。午前10時30分から12時30分まで▼**講師** 小野寿美江さん▼**定員** 20人▼**受講料** 一般＝5千円▽会員＝3千円（材料費として6千円が別に必要）

■英会話初級B

日時 9月4日から11月20日までの毎週水曜日で全12回。午後7時30分から9時まで▼**講師** ポール・クラウダーさん▼**定員** 25人▼**受講料** 一般＝1万円▽会員＝6千円

共通事項

会場 勤労福祉会館▼**対象** 15歳以上の方（中学生は除く）▼**申し込み** 8月19日（月）まで受け付け。電話で、国際交流協会へ。応募者多数の場合は抽選

B-1通信 8 Vol.

B-1 グランプリ in 豊川

●全国から64団体が集結！

B-1グランプリ in 豊川実行委員会事務局（89－2262）

「B-1グランプリ in 豊川」に出展する団体がついに決定しました。今回は、過去最多となる64もの「ご当地グルメでまちおこし団体」が集結します。

出展団体の内訳は、北海道・東北支部より15団体、関東・甲信越支部より10団体、東海・北陸支部より16団体、関西・中国・四国支部より13団体、九州支部より10団体です。このうち、投票の対象外となる団体は、過去にゴールドグランプリを獲得し、殿堂入りした4団体、前回大会の優勝団体、そしてホスト団体である「豊川いなり寿司」で豊川市をもりあげ隊です。

全国からまちおこしに燃える皆さんが集結する11月9日（土）・10日（日）に向け、市民一丸となって盛り上がっていきましょう。

B-1　豊川　検索 で最新情報をチェック！

うつ病家族セミナー

豊川保健所☎86局3626番

病気への理解を深め、支援方法などを学ぶため、うつ病を治療中の方の家族を対象としたセミナーを開催します。

日時・会場・講師・内容　下表のとおり▼**定員**　各回30人▼**申し込み**　電話、またはFAX（89局6758番）で、豊川保健所へ

日時	会場	講師・内容
9月5日(木) 13:00～14:30	総合体育館	きくちメンタルクリニック院長・菊池勤医師による「うつ病を知ろう」と題した講話
9月25日(水) 13:30～15:00	総合体育館	ならい心療内科臨床心理士・前田倫子さんによる「復職に向けての準備」と題した講話
10月3日(木) 13:30～15:30	豊川保健所	グループワーク「困っていることを話し合おう」

女性だけの心理学 自分でする「こころの手入れ」

人権交通防犯課☎89局2149番

日時　9月4日から10月2日までの毎週水曜日で全5回。午前10時から正午まで▼**会場**　ウィズ豊川▼**講師**　フェミニストカウンセラー・増井さとみさん▼**対象**　市内に在住、または在勤の女性▼**定員**　30人▼**受講料**　無料▼**申し込み**　8月8日（木）から、先着順に受け付け。電話で、人権交通防犯課へ▼**その他**　託児（1人1回500円が必要）があります。8月21日（水）までに電話で、人権交通防犯課へ

スポーツ Sports

バドミントン教室

総合体育館☎86局5175番

日時　9月6日から10月11日までの毎週金曜日で全6回。午後7時30分から9時30分まで▼**会場**　一宮体育センター▼**対象**　市内に在住、または在勤の方▼**定員**　20人▼**受講料**　2千円（教室初回時に集金）▼**申し込み**　8月3日から30日まで、先着順に受け付け。直接、または電話で、総合体育館へ

市民空道体験教室

豊川市空道協会（古川）☎090－3442－3329

日時　9月1日（日）午後2時から3時30分まで▼**会場**　武道館▼**対象・定員**　親子体験クラス＝3歳から小学6年生までの子どもとその保護者＝10組▽一般体験クラス＝中学生以上＝10人▼**参加費**　無料▼**持ち物**　タオル、飲み物▼**申し込み**　直接、または電話で、武道館（84局5757番）へ

第49回豊川市内事業所対抗総合体育大会

豊川市体育協会（スポーツ課内）☎88局8036番

期日　10月20日・27日の日曜日▼**会場**　総合体育館、市内体育施設▼**対象**　市内の事業所（参加者はアマチュア競技者であること）▼**競技種目**　軟式野球、バスケットボール、バレーボール、ソフトテニス、卓球、柔道、剣道、弓道、陸上競技、サッカー、バドミントン、テニス、ソフトボール、ボウリング、ゴルフの15競技▼**参加費**　1チーム2千円▼**申し込み**　8月30日（金）まで受け付け。所定の用紙に記入の上、平日の午前8時30分から午後5時までに、参加費を添えて、直接、豊川市体育協会（音羽庁舎2階）へ

第8回市町村対抗駅伝競走大会の選手選考会を開催

スポーツ課☎88局8036番

日時　8月17日（土）午後5時から▽9月14日（土）午前10時から▼**会場**　陸上競技場▼**種目**　1千メートル＝小学生男女▽3千メートル＝中学生男女、一般女子（20歳以上39歳以下）、40歳以上男女▽5千メートル＝ジュニア男女（16歳以上19歳以下）、一般男子（20歳以上39歳以下）▼**参加費**　無料▼**申し込み**　8月14日（水）まで受け付け。所定の用紙に記入の上、スポーツ課（音羽庁舎2階）、または総合体育館へ

学校教育課☎88－8033

市では、宇宙航空展示会を開催します。この展示会では、小惑星探査機「はやぶさ」や宇宙ステーションの模型など、宇宙開発の歴史に関わる展示品をそろえています。ぜひ、ご来場ください。

期間　8月28日から9月8日まで（9月3日は休館）▶**会場**　文化会館展示室▶**入場料**　無料▶**申し込み**　当日、会場へ

その他 Others

児童福祉各手当のご案内

子ども課☎89局2133番

離婚・死亡などで父または母と生計を共にしていない児童や、父または母が重度の障害者である家庭の児童を養育している方を対象に、児童が18歳到達の年度まで児童扶養手当・県遺児手当・市遺児の育成をはかる手当（各所得制限あり）が支給されます。

ただし、支給要件として、①父、母または養育者が公的年金を受給できるとき②父または母の死亡により児童が公的年金を受給できるとき③父または母が婚姻の手続きをしていなくても事実上の婚姻関係にあるとき④児童が里子になっているとき⑤児童施設に入っているとき――は支給されません。

また、児童扶養手当は、養育児童に一定の障害があるときは20歳未満まで支給され、市遺児の育成をはかる手当は公的年金受給者も対象となります。

「本宮まつり」出店者募集

地域振興課☎93局3112番

「本宮まつり」における特産品やグルメ関係の物販出店者を募集します。なお、アルコール類の販売はできません。

期日 11月24日（日）▼**会場** 本宮の湯および健康福祉センター▼**対象** 市内の商店街振興組合もしくは商店街事業協同組合に加入の方、または一宮商工会の会員▼**出店料** 5千円（レンタルテントが必要ない方＝3千円）▼**申し込み** 8月30日（金）まで受け付け。所定の用紙に記入の上、本宮まつり実行委員会（一宮商工会内）、地域振興課（一宮庁舎1階）、または商工観光課（北庁舎2階）へ

日本語スピーチコンテスト出場者募集

国際交流協会☎83局1571番

日本語スピーチコンテストの出場者を募集します。書類審査合格後、小・中学生は3分以内（約800字程度）、高校生以上は5分以内（約1千字程度）で自由にスピーチをしていただきます。

日時 11月3日（日）午後1時30分から▼**会場** 勤労福祉会館▼**応募資格** 日本語が母国語でない市内に在住の小学生以上▼**申し込み** 申込書類を国際交流協会（勤労福祉会館1階）で配布中。所定の用紙に記入の上、スピーチの原稿（原則、日本語。ローマ字でも可）を添えて、郵送で、国際交流協会（〒442―0878新道町1の1の3）へ。FAX（83局1581番）でも応募できます▼**応募期限** 9月25日（水）＝必着

県立東三河高等技術専門校で平成25年度職業訓練生を募集

県立東三河高等技術専門校☎93局2018番

職業を転換しようとする方などで、中学校卒業以上の学力のある方を対象に、平成25年度短期課程10月生を募集します。

募集期間 8月23日まで▼**選考日** 9月6日（金）▼**募集科・定員** モノづくり総合科＝30人、木材工芸科＝15人、住宅デザイン科＝15人▼**応募方法** 入校願書（用紙は公共職業安定所および県立東三河高等技術専門校にあります）に記入の上、豊川公共職業安定所へ▼**その他** 受験料、入校料および授業料は無料

市道穂ノ原六角線 通行止め解除のお知らせ

道路建設課☎89―2143

市道穂ノ原六角線は、歩道設置工事と雨水函布設工事のため、通行止め規制を行っていましたが、8月9日（金）の午後から規制解除を予定しています。

長期にわたり、ご理解とご協力をいただき、ありがとうございました。

子育て応援隊を緊急募集

ファミリー・サポート・センター
☎86局5040番

ファミリー・サポート・センターでは、子育て支援をしてくださる子育て応援隊（援助会員）を緊急募集しています。

応募資格　市内に在住し、自宅で子どもを預かれる方（年齢・性別・資格などは問いません）▼**活動内容**　保育園・幼稚園の送迎、学校の放課後・児童クラブ終了後の預かりや送迎、外出時の子どもの預かりなど▼**賃金**　時給＝600円程度▼**その他**　毎週木曜日の午前10時からファミリー・サポート・センター（プリオビル5階）で説明会を開催

65歳以上の方の介護保険料をお知らせします

介護高齢課☎89局2173番

平成25年度の65歳以上の方の介護保険料年額が決まりましたので、8月中旬に「介護保険料納入通知書」を送付します。

介護保険料の年額は、平成24年中の本人の所得や市民税の課税状況、世帯の課税状況に応じて決まる保険料段階ごとの保険料率で算出されます。今回決定した年額から、仮の保険料額（年金天引の方は4・6・8月分、納付書や口座引き落としの方は4・6月分）を差し引いた金額を、残りの納期で納めていただきます。

また、市では保険料を減免する制度を設けています。詳しいことは、同封されている「平成25年度介護保険料のお知らせ」をご覧ください。

東三河都市計画道路の変更案の縦覧

都市計画課☎89局2169番

東三河都市計画道路豊川新城線（大木町地内）の計画変更案を縦覧します。

なお、この案について意見のある方は、縦覧期間中に県知事に意見書を提出することができます。

縦覧期間　8月9日から8月23日までの執務時間中▼**縦覧場所**　県都市計画課、市都市計画課（北庁舎3階）

引揚者の方からお預かりした通貨などを返還しています

財務省名古屋税関豊橋税関支署
☎〈052〉32局6566番

名古屋税関では、終戦後に外地より引き揚げてこられた方が、税関などに預けた通貨や証券などをお返ししています。

返還の請求やお問い合わせはご本人はもとよりご家族の方でも構いません。お心当たりの方は、お気軽にお問い合わせください。

民間金融機関で一斉防災訓練を実施

名古屋銀行協会
☎〈052〉231局7851番

郵便局、公的金融機関を除く、市内の銀行、信用金庫などすべての民間金融機関では、9月2日（月）に「一斉防災訓練」を行います。午前10時30分から5分程度、店舗の主要シャッターの一部を封鎖します。なお、業務は通常どおり行います。

合同企業説明会の参加企業を募集します

商工観光課☎89局2140番

市では、県と共催で開催する合同企業説明会に参加する企業を募集します。これは、新卒者を含む40歳未満の方の早期就職と企業の人材確保を支援するためのものです。募集企業数は20社を予定しています。

日時　9月24日（火）午後1時から5時まで▼**会場**　勤労福祉会館▼**対象**　市内に本社または事業所を有する企業▼**参加費**　無料▼**申し込み**　8月23日（金）まで受け付け。所定の用紙に記入の上、直接、商工観光課へ。用紙は市ホームページからダウンロードできます。応募者多数の場合は参加業種を考慮の上、抽選

「おもしろアイデア作品展」作品を募集

豊川少年少女発明クラブ
☎86局4101番（豊川商工会議所内）

9月27日から29日まで、豊川商工会議所で開く「第17回おもしろアイデア作品展」の作品を募集します。

自分で考えた夢やアイデアに富む作品、人を楽しませる作品を作って、ご応募ください。

応募資格　市内の小・中学生▼**申し込み**　9月3日（火）まで受け付け。所定の用紙に記入の上、在学校、または豊川少年少女発明クラブへ

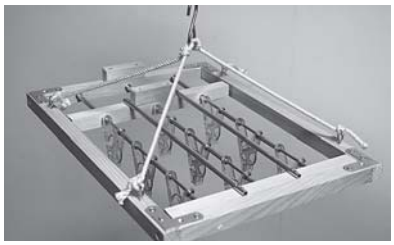
昨年の商工会議所会頭賞マジックハンガー

９月の無料市民相談

お気軽にお越しください。

市民相談室（市役所北庁舎４階）☎89－2104		
市民よろず相談（電話相談可）	毎週月～金曜日	9:00～16:00
行政よろず相談（電話相談可）	毎週木曜日	13:00～16:00
人権よろず相談（電話相談可）	毎週火曜日	13:00～16:00
若者就職相談（予約制）（予約は☎89－2140）	13日	13:00～16:00
消費生活センター（市役所北庁舎４階）☎89－2238		
消費生活相談（電話相談可）	毎週月～金曜日	9:00～16:00
多重債務相談（電話相談可）	毎週月～金曜日	9:00～16:00
プリオ５階市民相談室（プリオビル５階）☎82－1305		
法律相談（予約制）（予約は☎89－2104）	7･14･21･24･28日	13:00～16:00
女性悩みごと相談（電話相談可）	6･20日	10:00～15:00
登記相談（予約制）（予約は☎89－2104）	3･17日	13:00～16:00
測量相談	13日	13:00～16:00
建築相談	27日	13:00～16:00
労働相談（予約制）（予約は☎89－2140）	12日	13:00～16:00
発明考案相談	5･19日	10:00～12:00
不動産相談	26日	13:00～16:00
若者自立支援相談（内容などの問い合わせは☎67－3201）	5･19日	13:00～16:00
健康福祉センター☎92－1377（内容などの問い合わせは、市民相談室☎89－2104）		
人権よろず相談	26日	13:00～16:00
音羽支所☎88－8000（内容などの問い合わせは、市民相談室☎89－2104）		
人権よろず相談	24日	13:00～16:00
御津生涯学習会館☎76－4714（内容などの問い合わせは、市民相談室☎89－2104）		
行政よろず相談	19日	13:00～16:00
小坂井生涯学習会館☎72－2165（内容などの問い合わせは、市民相談室☎89－2104）		
人権よろず相談	17日	13:00～16:00

小坂井文化センター☎78－3586（内容などの問い合わせは、市民相談室☎89－2104）		
人権よろず相談	26日	10:00～12:00
健康福祉センター☎92－1377（内容などの問い合わせは、福祉課☎89－2131）		
障害者よろず相談	11日	13:30～15:30
御津福祉保健センター☎77－1500（内容などの問い合わせは、福祉課☎89－2131）		
障害者よろず相談	11日	13:30～15:30
音羽支所☎88－8000（内容などの問い合わせは、福祉課☎89－2131）		
障害者よろず相談	11日	13:30～15:30
小坂井文化センター☎78－3586（内容などの問い合わせは、福祉課☎89－2131）		
心配ごと相談	26日	10:00～12:00
ウィズ豊川☎83－5211（内容などの問い合わせは、福祉課☎89－2131）		
内職相談	毎週金曜日	10:00～15:00
聴覚障害相談（手話による相談）	10日	13:30～15:30
知的障害者相談	11日	10:00～12:00
障害者就労支援相談（予約制）（予約は☎65－8511）	12日	10:00～15:00
ふれあいセンター☎88－7270（内容などの問い合わせは、福祉課☎89－2131）		
障害者よろず相談	11日	13:30～15:30
市役所子ども課（本庁舎１階）☎89－2133		
ひとり親家庭相談	毎週月～金曜日	10:00～17:00
子育て支援センター（プリオ５階）☎89－1398・市内各保育園		
乳幼児子育て相談 子育て支援センター	毎週月～金曜日	10:00～18:00
乳幼児子育て相談 各保育園	毎週火・木曜日	10:00～15:00
少年愛護センター（子育て支援センター内・プリオ５階）☎84－5756 家庭児童相談室（子育て支援センター内・プリオ５階）☎84－1329		
児童・青少年相談	毎週月～金曜日	10:00～17:00
心理教育相談室「ゆずりは」（予約制）☎88－8033		
心理教育相談（勤労福祉会館）	毎週月～金曜日	10:00～17:20
心理教育相談（音羽庁舎４階）	毎週月～木曜日	10:00～17:20
心理教育相談（小坂井庁舎２階）	毎週月曜日	10:00～16:50

こんたが紹介する 豊川市コミュニティバス

Toyokawa Community Bus

今月は、夏休み小学生50円バスを紹介するよ。

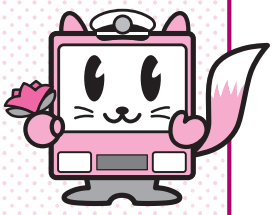

豊川市コミュニティバスキャラクター「こんた」

小学生のみんな、豊川市内を運行しているバスに乗ったことはあるかな。

９月１日までの夏休み期間は、小学生は市内の全てのバスに、乗り継いでも片道50円で乗ることができるよ。夏休み小学生50円バスを利用すると、例えば、豊鉄バス新豊・豊川線を利用して豊橋市や新城市へ片道50円で行くことができるし、他にも、高速バスを除いた東三河のバス路線でも使えるよ。

このバスを利用して、ぎょぎょランドや市プールにも遊びに行けるね。

市内でバスを乗り継ぐ場合は、初めに乗ったバスを降りるときに50円を払って、運転手から乗継券をもらってね。乗継券は、乗り継いだバスを降りるときに必要になるよ。

長い夏休み、家族でバスに乗っていろんな所に出掛けてみてはどうかな。

お問い合わせ 人権交通防犯課（89局2149番）

豊川市コミュニティバス利用者数

	路線名	6月分乗車人数	先月比
基幹路線	豊川国府線	797人	↑
基幹路線	千両三上線	745人	↑
基幹路線	ゆうあいの里小坂井線	736人	↑
基幹路線	一宮線	857人	↑
基幹路線	音羽線	543人	↓
基幹路線	御津線	660人	↑
地域路線	音羽地区	775人	↑
地域路線	御津地区	417人	↓
地域路線	一宮地区	626人	↓
地域路線	御油地区	261人	↑