

広報 **2013** 10.1
No.1665

とよかわ



Contents 豊川市制施行 70周年

特集 まちおこしの新たな幕開け・ 2
カメラ・リポート…………… 9
いきいき広場「ハローピープル」・ 11
スポットライト…………… 13
●小中学校作品展を開催
●豊川市生涯学習支援ボランティアのご活用を
お知らせ…………… 14
文化リズム…………… 19
保健コーナー…………… 21





広報「とよかわ」10月1日号は、
10月中旬から下旬の催しものなどを
お知らせしています。

CCNetコミュニティチャンネル
行政情報文字放送(5分番組)
とよかわ市政だより



毎日10回、市のイベント情報や制度などを中心に放送して
います。詳しい放送時間については、CCNetの番組表、または
ホームページをご覧ください。

とよかわ
Good Choice



10月後半の番組

- 18日 キュバティエノ市との姉妹都市提携35周年他
- 25日 B-1グランプリin豊川他

毎週金曜日午後0時15分から25分まで(再放送:午後7時00分
から10分まで)、市のイベント情報やお知らせなどを紹介して
います。
※番組内容は変更する場合があります。

人口と世帯 (9月1日現在)

総数	181,311人(+38人)
男	90,015人(+53人)
女	91,296人(-15人)
世帯	66,011世帯(+43世帯)

()内は前月比

火災と救急 (8月)

火災	4件
救急	653件

豊川市消防署管内の発生件数

犯罪発生状況 [窃盗] (8月)

総数	101件 (867件)
住宅侵入	15件 (93件)
自動車関係	18件 (182件)
自転車・オートバイ	29件 (274件)
その他	39件 (318件)

市内の発生件数。()内は1月からの累計。豊川警察署調べ

10月 市民カレンダー [10月1日~31日]

1	火	
2	水	
3	木	登記・法律無料面接相談(10:00~市役所)
4	金	
5	土	
6	日	赤坂の舞台歌舞伎公演(12:30~赤坂町八幡社)
7	月	
8	火	保育園入園説明会始まる(15日まで各保育園)
9	水	
10	木	
11	金	
12	土	交通安全・防犯フェア(10:30~プリオホール)
13	日	葵まつり(10:00~小坂井支所周辺) 大名行列(13:00~赤坂町八幡社)
14	月	スポーツフェスティバル2013(9:00~市内体育施設) 体育の日
15	火	
16	水	
17	木	いいな、豊川いなり寿司の日(11:30~市役所1階ロビー)
18	金	
19	土	すわポンイルミナイト点灯式(17:00~プリオビル正 面特設会場)
20	日	
21	月	
22	火	
23	水	
24	木	
25	金	
26	土	小中学校作品展(27日まで赤塚山公園・プリオホール)
27	日	いなり楽市(10:00~豊川駅周辺)
28	月	
29	火	
30	水	
31	木	



撮影場所:豊津神社

東三河各地に伝わる籠踊り。神社ご
とに踊りが異なるおもしろさがありま
す。爆竹が鳴り響く中、踊り手が重なる
瞬間を捉えることができました。

表紙写真紹介
● 籠踊り

平成24年10月撮影
谷川智洋さん(諏訪西町)

特集

まちおこしの 新たな幕開け

～豊川市にB・1グランプリがやってくる～



11月9日(土)・10日(日)開催
午前9時30分から午後3時30分まで
会場：豊川稲荷周辺、市野球場周辺

B・1 豊川 で最新情報をご確認ください。

11月9日(土)・10日(日)に豊川稲荷周辺と市野球場周辺を会場として、「B・1 グランプリ in 豊川」が開催されます。これは、全国から64のまちおこし団体が集結し、ご当地グルメを通して、地域のPRを行うイベントです。

今回の特集では、会場の様子や楽しみ方、出展される団体の思いなどを紹介しながら、B・1 グランプリの魅力や今後のまちおこしについて考えます。

詳しいことは、B・1 グランプリ in 豊川実行委員会事務局(89-2262)へ、お問い合わせください。

B-1グランプリがやってくる!

市内で64団体が 各地域の魅力をPR

B-1グランプリ
in豊川
会場図



この会場図は、実際の縮尺とは異なっています。

公共交通機関を ご利用ください

会場周辺に臨時駐車場はありません。大変、混雑しますので、公共交通機関でのご来場をお願いします。

会場間を結ぶシャトルバス(有料)が運行しています。運賃は、1人1乗車につき100円です。

市内がまちおこしの
テーマパーク
みたいになるね!

「豊川いなり寿司」で
豊川市を盛りあげ隊
辰野千鶴さん
(愛称：ちーちゃん)

「豊川いなり寿司」で
豊川市を盛りあげ隊

竹内啓悟さん
(愛称：たけべえ)

どの会場へ
行こうかなあ。

市野球場会場

16団体

- ・小浜ちゃんぼん愛好会(長崎県)
- ・石巻茶色い焼きそばアカデミー(宮城県)
- ・備後府中焼きを広める会(広島県)
- ・男鹿のやきそばを広める会(秋田県)
- ・めいほう鶏ちゃん研究会(岐阜県)
- ・各務原キムチ鍋奉行所(岐阜県)
- ・行田ゼリーフライ研究会(埼玉県)
- ・日田やきそば研究会(大分県)
- ・本荘ハムフライ・ハム民の会(秋田県)
- ・上州太田焼そばのれん会(群馬県)
- ・亀山みそ焼きうどん本舗(三重県)
- ・浜松餃子学会(静岡県)
- ・延岡発祥チキン南蛮党(宮崎県)
- ・熱血!!勝浦タンタンメン船団(千葉県)
- ・四日市とんてき協会(三重県)
- ・小倉焼うどん研究所(福岡県)

総合体育館

総合体育館前広場会場 2団体

- ・富士宮やきそば学会(静岡県)※
 - ・「豊川いなり寿司」で豊川市を盛りあげ隊(愛知県)※
- ※印=投票対象外の団体

陸上競技場会場

12団体

- ・袋井宿たまごふわふわほっと隊(静岡県)
- ・三崎まぐろラーメンズ(神奈川県)
- ・佐伯ごまだしうどん大作戦(大分県)
- ・田川ホルモン喰楽歩(福岡県)
- ・やきそばのまち黒石会(青森県)
- ・西伊豆しおかつお研究会(静岡県)
- ・「大曲の納豆汁」旨めもの研究会(秋田県)
- ・出雲ぜんざい学会(島根県)
- ・久慈まめぶ部屋(岩手県)
- ・大月市おつけだんごの会(山梨県)
- ・鳥取とうふちくわ総研(鳥取県)
- ・姫路おでん普及委員会(兵庫県)

自由広場会場

2団体

- ・横手やきそばサンライ' S(秋田県)※
 - ・甲府鳥もつ煮でみなさまの縁をとりもつ隊(山梨県)※
- ※印=投票対象外の団体

陸上自衛隊豊川駐屯地

魅力発信！ 愛知・東三河 フェア会場

愛知県や県内各市町村などによる物産展や観光PRを開催

交通規制期間について

- 9:00 から 16:00 まで車両通行止め
- 10:00 から 15:00 まで車両通行止め

購入にはイベント専用チケットが必要です

出展団体が提供するご当地グルメを購入するには、現在発売中のイベント専用チケット「たべりんくうポン券」が必要です。また、同時開催の「魅力発信！愛知・東三河フェア」でも、たべりんくうポン券を利用することができます。

1組1,000円(100円×10枚)

- ・たべりんくうポン券の払い戻し、返金等はできません。
- ・たべりんくうポン券は、12月1日(日)まで協力店で金券として使用することもできます。

交通規制が実施されます

11/9(土)・10(日)9:00~16:00(予定)

B-1 グランプリ開催日は、交通規制が実施され、上記地図の規制区間は、車両の通行ができません。

また、上記地図以外にも交通規制があります。詳細については、B-1 グランプリin豊川のホームページをご覧ください。



いなりんが教えます B・1を楽しむ四つのポイント

いなりん

1 全国64地域のご当地グルメを楽しむだりん☆

B・1グランプリin豊川には、全国各地から六十四団体が出展します。その各団体が提供するご当地グルメは、楽しみの一つです。全国的に有名なものから、初登場のものまで、さまざまなものに出合うことができます。

2 B・1グランプリの活気やにぎわいを楽しむだりん☆

各出展団体は、市内に設営される六つの会場に分かれ、地域の魅力をPRします。大会当日は、大勢の方の来場を見込んでいます。過去の大会をみても、会場内は人々の活気やにぎわいであふれています。

B-1グランプリを楽しんでほしいだりん☆

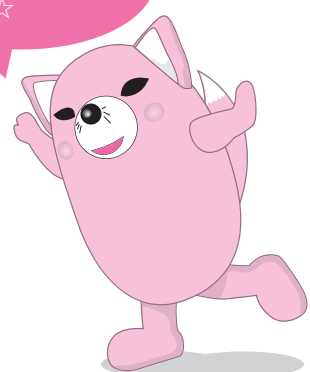

©いなりん

市内で開催される全国レベルのイベントを楽しんでください。

3 おもてなしの心を感じながらパフォーマンスを楽しむだりん☆

B・1グランプリでは、「おもてなしの心」をたいせつにしています。ご当地グルメの提供、地域のPR、会場管理などいろいろなおもしろいところでおもてなしの心を感じることが出来ます。

また、各出展団体は地域の魅力をPRすることで、地元に来てもらえるように、歌やダンス、参加型イベントなど、趣向を凝らしたさまざまなパフォーマンスを行います。

パフォーマンスを見ながら行列に並び、その地域の魅力やご当地グルメについて、出展団体のスタ

4 食べ終わった後も箸による投票を楽しむだりん☆

ップとおしゃべりするのを楽しみの一つです。

B・1グランプリといえば、やはり箸による投票です。おいしい料理、楽しいパフォーマンス、おもてなしなど、気に入った出展団体に箸で投票をしてください。投票は一人一膳です。一本ずつ、二つの出展団体に投票することもできます。どの団体が「ゴールドグランプリ」に輝くのか、楽しみながら投票してください。

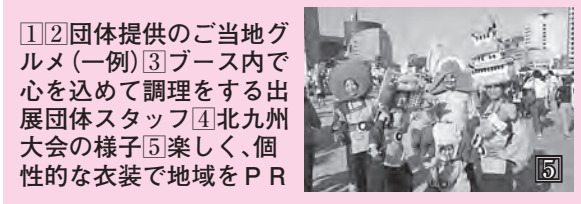

1 2 団体提供のご当地グルメ(一例) 3 ブース内で心を込めて調理をする出展団体スタッフ 4 北九州大会の様子 5 楽しく、個性的な衣装で地域をPR





八戸せんべい汁研究所
事務局長 木村 聡さん

八戸から始まったB・1グランプリが、今回で八回目を迎えます。前回大会は、六十一万人が来場するなど、全国規模のイベントになり、うれしく思っています。私たち「八戸せんべい汁研究所」は、昨年度のB・1グランプリin北九州でゴールドグランプリをいただきました。しかし、B・1グランプリに対する考え方は、この活動を始めた頃からまったく変わ

事務局長インタビュー

B-1グランプリ in 豊川

出展に向けて思うこと

過去の大会でゴールドグランプリを受賞し、殿堂入りしている2つの出展団体の事務局長に、今回の豊川大会にかける思いなどを伺いました。



横手やきそばサンライ'S
事務局長 大澤 覚さん

横手と甲府がタッグを組んで大会をしっかりと盛り上げたい

私は、平成二十一年に地元で開催されたB・1グランプリin横手の時から、ご当地グルメによるまちおこしの活動を行っています。横手市は、平成十七年に八市町村が合併してできた都市で、豊川市と似ています。「横手やきそばサンライ'S」が活動を始めたころ、活動の盛り上がりは、旧横手市地域がほとんどでした。しかし、B・1グランプリin横手の開催によ

今回も「おもてなし日本一」を私たちの目標とします

おいしい八戸せんべい汁を提供するのはもちろんのこと、それに加えて来場者が楽しめる、満足してもらえようなおもてなしを大事にしています。その結果、多くの方に八戸の魅力を知っていただき、実際に八戸に来てほしいと考えています。今回の豊川大会も「おもてなし日本一」を目標にして出展します。

会場にできる行列は、B・1グランプリをより楽しむためのポイントでもあります。各出展団体は、来場者の待ち時間を利用し、工夫を凝らした地域のアピールを行います。

木村聡（きむらさとし）・49歳・青森県八戸市在住。八戸せんべい汁研究所事務局長。八戸広域観光推進協議会の仕事を行いながら、同研究所のボランティア活動をまとめている。

私たちも鍋にせんべいを入れてもらうなど、毎回楽しいパフォーマンスを用意しています。この郷土愛にあふれたおもてなしやパフォーマンスを見たり、体験したりすることは、B・1グランプリの楽しさだと思います。ぜひ、会場へお越しいただき、まちおこしの祭典を楽しんでください。そして、いつか出展団体の地元にも足を運んでください。

り、周辺の旧町村地域にも活動の輪が広がりました。今では農家や小学校を始め、多くの市民が活動に参加してくれています。今回のB・1グランプリin豊川では、横手やきそばサンライ'Sと「甲府鳥もつ煮でみなさまの縁をとりもつ隊」が、自由広場会場を使います。この二つの殿堂入り団体がタッグを組んで、今までは違ったスタイルのおもてなしで来場者を楽しませたいと考えています。そして、他会場とは違った特別な空間を提供できるようにがんばります。

東日本大震災のとき、「豊川いなり寿司」で豊川市を盛りあげ隊が、東北を支援してくれました。今回は、私たちが豊川市の皆さんに恩返しをする番です。全力で大会を盛り上げますので、ぜひ、会場へお越しいただき、B・1グランプリを楽しんでください。

大澤覚（おおさわさとる）・40歳・秋田県横手市在住。横手やきそばサンライ'S事務局長。横手市役所に勤務。団体の初代事務局長として団体を牽引する一方で、秋田県「食」のネットワーク協議会の設立や横手雪祭りの運営に携わり、地域の活性化に取り組んでいる。

11月9日(土)・10日(日)

B-1 グランプリin豊川を 会場で一緒に盛り上げましょう

B-1 グランプリin豊川には、「豊川いなり寿司」で豊川市を
もりあげ隊が出展したり、市民がボランティア・スタッフと
して参加したりします。

市民の皆さんも、ぜひ、会場へお越しください。



みなさまのご来場をお待ちしています

「豊川いなり寿司」で豊川市を
もりあげ隊が出展します

今回のB-1グランプリin豊川
には、「豊川いなり寿司」で豊川
市をもりあげ隊がホスト団体とし
て出展します。大会のルールで投
票の対象にはなりません。総合
体育館前広場会場で豊川市の魅力
をPRします。

これまで、「豊川いなり寿司」
で豊川市をもりあげ隊は、「いい
な、豊川いなり寿司の日」や中部
のいいもの博覧会inとよかわなど
市内で開催されたイベントを通し

B-1 グランプリを シンプルに楽しんでほしい

「豊川いなり寿司」で豊川市をもりあげ隊
星野 恵さん
(愛称: めぐちゃん)

「豊川いなり寿司」で豊川市をもりあげ隊の活動を始めて3年目になります。負担にならない範囲で、楽しみながらこの活動を行っています。

B-1 グランプリin豊川では、全国の方に「豊川いなり寿司」のおいしさ、「豊川市」のいいところを紹介したいです。そして、再び豊川市を訪れていただけるような「おもてなし」を心掛けたいです。

B-1 グランプリは、誰もがシンプルにご当地グルメによるまちおこしを楽しめるイベントです。ぜひ、会場へ遊びに来てください。



て、豊川大会のPRを行ってきま
した。また、ホスト団体として、
各出展団体のサポート、地方大会
への出展、来場者へのおもてなし
準備などに取り組んできました。
大会当日は、市民の皆さんも会
場へお越しいただき、楽しみなが
ら、大会を盛り上げてください。

多くの市民も
ボランティアとして参加

今回の大会では、市内および東
三河から二日間で延べ約三千三〇
〇人のボランティア・スタッフの
協力をいただきます。その中には、
中学生や高校生なども含まれてい

ます。また、平成二十四年十一月
から観光やまちづくりについて学
んできた方も含まれています。
ボランティア・スタッフの皆さん
には、会場案内、出展者ブース
での行列の整理、会場清掃などの
面でご協力をいただき、大会の運
営を支えていただく予定です。



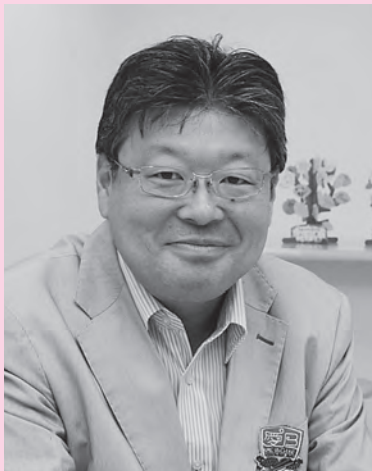

俵 慎一 (たわら しんいち)

ご当地グルメでまちおこし団体連絡協議会事務局長。48歳・千葉県出身。B・1グランプリin豊川実行委員会事務局アドバイザー。ご当地グルメをはじめとする、地域ならではの食に通じるとともに、体験型観光、まち歩きなどのまちおこしにも関わる。著書に「B級ご当地グルメでまちおこし成功と失敗の法則」がある。

B・1グランプリは、人づくりの場

今回の特集のまとめとして、ご当地グルメでまちおこし団体連絡協議会（通称・愛Bリーグ）事務局長・俵慎一さんにB・1グランプリについてお話を伺いました。

B・1グランプリin豊川の準備は順調に進んでいます。当初、中規模都市での開催が大きな課題でしたが、市内はもちろん、東三河のいろいろな組織などと連携をして「豊川スタイル」が少しずつ確立できてきていると思います。B・1グランプリは、ご当地グルメによるまちおこしの祭典であり、愛Bリーグに加盟している団体の共同PRイベントです。各出展団体はお互いに仲間意識をもちながら、来場者に楽しんでもらうために、おもてなしやパフォーマンスを行います。その結果、上位に入賞したり、メディアの注目を集めたりすれば、地元へ多くの人を呼び込むきっかけになります。

私は、B・1グランプリとは「人づくりの場」「人おこしの場」であると考えています。多くの人を巻き込みながら、イベントを作り上げることで、達成感を一緒に味わうことができます。また、その過程では連携や仲間意識も芽生えます。これが、B・1グランプリのいいところだと思います。今回のB・1グランプリin豊川は、豊川市にとってのまちおこしの新たなスタートにしていたきたいです。実行委員会や出展団体の方、多くのボランティアの中には、大会終了後、スタッフとして関わった自信や勇気が芽生えると思います。その自信や勇気を今後の日常で生かせば、広い意味での地域活性化につながることでしょ。また、まちをもっと元気にしたいという思いが強くなれば、まちおこしに関わってくれる人材になると思います。

まちおこしは簡単にできるものではありません。しかし、この地域では、B・1グランプリin豊川の準備などが、「人づくり」につながると思います。今後は、これまでの準備や当日の運営で培われた連携や仲間意識を活用して、さらに元気な豊川市を目指し、みんなで「まちおこし」を楽しんでほしいです。

さあ、新たなまちおこしの幕開けです。身近なことや楽しくできることから、何かアクションを起こしてみませんか。そして、さらに元気な豊川市をみんなの力でつくっていきましょう。

B・1グランプリin豊川 SPECIAL INTERVIEW

B・1グランプリとは

ご当地グルメでまちおこし団体連絡協議会事務局長 俵 慎一さん

B・1グランプリがもたらす最高の箸

いよいよ来月、B・1グランプリin豊川が開催されます。当日は、「豊川いなり寿司」で豊川市を盛りあげ隊をはじめとする出展六十四団体、大勢のボランティア・スタッフ、実行委員会関係者などが大会の運営にあたります。

大会のルールにより、ゴールドグランプリ受賞団体に授与される「金の箸トロフィー」は開催地には残りません。しかし、この大会により、「まちおこし」のきっかけやヒント、経験や人材などがこの地域に残ります。これらは、金の箸以上の「最高の箸」となり、この地域のまちおこしの原動力の一つになると考えます。

7日 恒久平和を願って 平和祈念式典を開催

市では、豊川海軍工廠の大空襲から六十八年目を迎え、文化会館で平和祈念式典を開催しました。式典に先立ち、小坂井中学校の生徒たちが、平和への願いを込めて朗読と演奏を行いました。続いて被爆体験者の浅若桂さんが、爆弾の模型を示しながら、自身の悲惨な体験を語りました。式典では、黙とう後に市長が平和宣言を行い、参列者とともに平和への誓いを新たにしました。

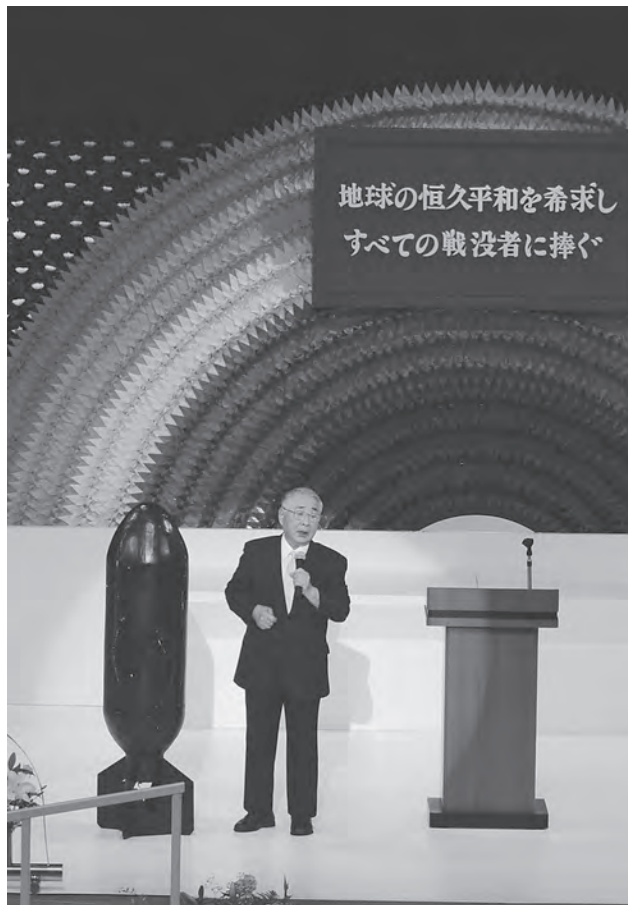

24日 豪快な火柱が晩夏の夜空を焦がす 「豊川手筒まつり」を盛大に開催

市野球場で、第二十六回豊川市民まつり「豊川手筒まつり」が開催され、約四百本の手筒煙火や約二千発の打ち上げ花火が、晩夏の夜空を彩りました。今年、巨大たいまつを抱えて

練り歩く市田町の「伊知多秋葉火まつり」や、豊川進雄神社に伝わる綱火も披露されました。勇壮な火柱や降り注ぐ火の粉の迫力に、観客席からは拍手と歓声が沸き起こりました。



1日 開幕まであと百日 豊川稲荷で成功祈願

B・1グランプリin豊川の開幕まで残り百日と迫り、気運を高めようと、豊川稲荷で節目のイベントが開催されました。まちおこしのメンバーが、B・1グランプリの成功を願って「いなりん」と一緒に本殿に参拝した後、出展六十四団体ののぼりを掲げながら境内を行進しました。イベント終了後、すべてののぼりはJR豊川駅の連絡通路に並べられ、大会をPRしました。



8月

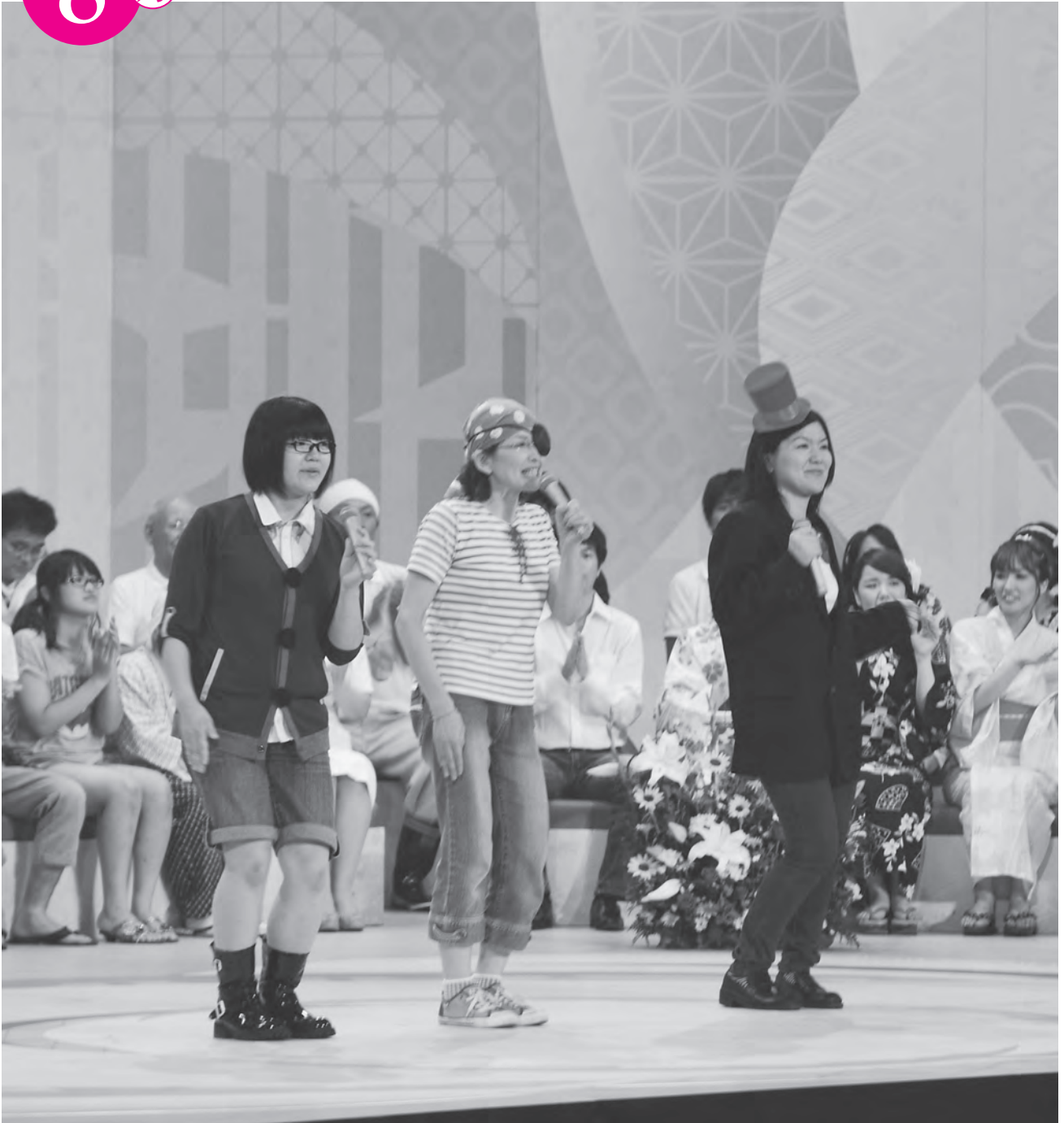

4日

「NHKのど自慢」で
楽しい歌声を披露

市制施行七十周年を記念して、文化会館で「NHKのど自慢」が開催されました。

ゲストの由紀さおりさんと新沼謙治さんが見守る中、予選会出場者二百五十組の中から選ばれた二十組が、衣装や踊りに工夫を凝らしながら自慢の歌声を披露しました。出場者たちが、家族や仲間への思いを込めて元気いっぱい歌う姿に、観客席からは惜しみない拍手が送られました。

集まれ NPO

non-profit organization

みんなの笑顔が絶えない
楽しいサロン活動を行っています

私たち「丸塚いきいきサロン」は、近所に住む六十歳以上の女性二十人のグループで、月に二日程度、地域福祉の推進を目指した活動を行っています。

サロンでは、みんなでラジ体操や健康体操などを行い、体をほぐして心身を整えたり、ひな人形やクリスマスリースなど季節に合わせた小物を作製したりします。また、

効き目が抜群のホウ酸団子も作ります。このように私たちは、できるだけ体や手先を使い、ほけないように心掛けています。

健康については、市の保健師さんを講師にお招きし、お話を伺います。生活習慣病の予防や口腔衛生、

インフルエンザ予防など、健康について学ぶ機会をたいてつにしています。また、近所の喫茶店で楽しむおしゃべりも、笑顔や笑い声が絶えない楽しい活動の一つです。



団体名：丸塚いきいきサロン
代表者：松枝恵子
TEL：93-1307

本年度、市制施行七十周年記念式典において、私たちの活動に対して市から感謝状をいただきました。今までの活動が実を結び、大変喜んでいきます。これからも明るく、笑いの絶えない活動を続けたいです。

健康福祉推進都市
TOYOKAWA

私の健康習慣とあき



市田町
河合典子さん
(72歳)

四季を感じながら生活することが
健康のポイントです

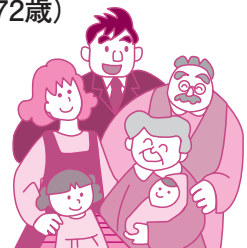

とよかわ健康づくり計画「健幸家族」

私は、二十年ぐらい風邪をひかず、膝や腰などの痛みも感じたことはありません。それは、日々の運動と食事のおかげだと思っています。

運動といっても特別な事をしていないわけではありません。週に三、四回、家の近くの田んぼ道を四季の変化を楽しみながら歩いています。「つぼみが膨らんだ」「今日の風は冷たい」「日が短くなってきた」など、同じ道でも毎日違う印象を受け、飽きません。

歩いていると体調の良し悪しも分かります。体の声に素直に従い、無理せず歩

いています。

また、食事でも四季の変化を楽しんでいます。季節を感じるための一番の方法は、旬の食材を食卓に並べることです。旬の食材は、頂き物として手に入ることも多く、手の込んだことをしなくてもおいしく食べられます。

このように、四季を感じて毎日を送っていると生活のリズムも自然と整ってくるように感じます。よく動き、ご飯がおいしく食べられるので、元気になります。四季の力で、充実した毎日を過ごすことが私の健康のポイントです。

School Report **わたしたちの学校自慢**

スクールレポート!

小坂井中学校には、三つの自慢があります。一つ目は、平成三年から始まったカナダとの国際交流事業です。今年も十二人の生徒がカナダの中学校で、さまざまな経験をする事ができました。二つ目は、誓いの言葉です。小坂井中学校では、朝の会で必ず校訓と誓いの言葉の唱和を行っています。この誓いの言葉は、全校生徒の思いを集めて作られました。先生に頼るのではなく、自分たちの力で学校生活をより良くしようという、坂中生の熱い思いが込められています。三つ目は、体育大会のマ



ステージです。体育大会のフィナーレを飾る、三年生にとっては一番の見せ場です。中でも、最後の八段ピラミッドは壮観です。これからも、小坂井中学校の特色ある活動をたいせつにしていきます。

さまざまな特色ある活動が坂中の自慢です



小坂井中学校
スクールリポーター
3年2組
浦野未来さん

青春 Smile Talk

スマイルトーク

碓井理恵さん (23歳)



私は現在、市内の保育園に勤務しています。今年で四年目となり、一つの仕事に対し、少しずつ自信が持てるようになりました。食事やトイレなどの生活習慣が身に付くように、一人一人の成長に合わせて保育を心掛けています。時間をかけ、できなかったことができるようになっていく子どもたちの姿が、何よりも励みとなっています。

わんぱくショット

WANPAKUSHOT



せいあ
聖空くん
平成25年4月17日生まれ
池田エメルソン・香里さんの長男

3カ月になり、お話しやおもちゃで遊ぶことが多くなったね。元気いっぱい、優しい男の子になってね。



すすむ
奨くん
平成22年9月10日生まれ
太田直樹・垂貴さんの次男

けんかもいっぱいするけど、優しいみことお兄ちゃんのこと大好きなすすむ君。いつまでも2人仲良しでいてね。

このコーナーに登場するお子さんを募集しています。住所、氏名、電話番号を明記のうえ、写真とコメントを秘書課わんぱくショット係(〒442-8601諏訪1-1)へ、お送りください。

10月26日(土)・27日(日)

小中学校作品展を開催

小中学校作品展を、10月26日(土)・27日(日)に赤塚山公園とプリオホール(プリオビル5階)で開催します。会場には、子どもたちが一生懸命につくった作品が展示されます。

詳しいことは、学校教育課(88局8033番)へ、お問い合わせください。

■赤塚山公園会場

開催時間は、午前9時から午後5時(27日は午後4時)までです。



なお、25日が雨天の場合、26日は午前10時からです。

●子ども造形広場

テーマ 色もはずむ 形もはずむ 心もはずむ

内容 いろいろな材料を使って、子どもたちが想像力を生かしてつくった作品や自分を見つめてじっくりと取り組んだ作品などを展示します。東部・金屋・中部・音羽・小坂井ブロックは奇数学年の作品(中学3年生を除く)を、南部・代田・西部・一宮・御津ブロックは偶数学年の作品を展示します。また、恒例のスタンプリーパーもを行います。

●若草の子ら展

テーマ 創ろうぼくらの世界

内容 特別支援学級の子どもたちの作品を会場に展示し、夢の世界をつくりあげます。また、子どもたちがつくった木工の作品や収穫

物などの販売も行います

■プリオホール会場

開催時間は、午前10時から午後5時(27日は午後4時)までです。

●小学校家庭科展

テーマ くらしに楽しさを

内容 家庭科の授業で学んだことをもとに、生活に役立つものや生活を豊かにするものを創意・工夫して作りました。各校の代表作品を展示します

●中学校技術・家庭科展

テーマ 創り出す楽しさ

内容 中学校の技術・家庭科の授業の時間に、アイデアを生かして製作した作品や学習のまとめを展示します

豊川市生涯学習支援

ボランティアのご活用を

「豊川市生涯学習支援ボランティア」は、自分の能力や特技などをボランティアとして生かしたい方を募集・登録し、学校や各種グループなどの求めに応じて、ボランティア講師を紹介するものです。

なお、ボランティア講師の名簿一覧は、公民館や各公共施設でご覧いただけます。

詳しいことは、生涯学習課(88局8035番)へ、お問い合わせ

図書館の特別整理休館

中央図書館 ☎85-5536

音羽・御津図書館は、10月21日から25日まで、蔵書点検作業のため休館します。図書、雑誌、紙芝居は、ブックポストで返却できます。

なお、中央図書館は通常どおり開館します。

ご理解とご協力をお願いします。

ください。

内容 「学校・教育」「生活全般」「健康・福祉」「スポーツ・レジャー」「遊び・体験」「芸術・文化」など利用できる方 市内に在住の方、または市内に拠点を置くグループやサークルなどの団体

申し込み ①希望する指導・支援・学習内容②学習形態③対象④日時⑤会場——などを生涯学習課へ、ご連絡ください。ただし、営利活動、政治活動、宗教活動などには利用できません

その他 ボランティアのため、講師の技量は一定の水準に達していない場合があります。また、内容によっては、ご希望の条件に合った講師が見つからない場合もあります。なお、ボランティア講師の募集も随時行っています

催事
Events

市民名画劇場

中央図書館 ☎85局5536番

日時・会場・上映作品・定員 10月9日(水) 午前10時からと午後1時30分から 〓 ジオスペース館多目的ホール 〓 「紳士協定」 エリア・カザン監督、グレゴリー・ペック他出演 〓 各回100人 〓 10月23日(水) 午後1時30分から 〓 小坂井生涯学習会館集会室 〓 「晩春」小津安二郎監督、笠智衆他出演 〓 50人 〓 会費 無料 〓 申し込み 当日、会場へ

フリーマーケット出店者などを募集
「ハロウィーンだ!」
いなり楽市」を開催

いなり楽市実行委員会
☎0900-419310441

日時 10月27日(日) 午前10時から午後4時まで (雨天中止) 〓 会場

場 豊川駅周辺 〓 募集数 フリーマーケット 〓 50店 〓 出店料 1ブース1千円 (当日集金) 〓 申し込み 電話で、いなり楽市実行委員会へ (午後6時から8時まで) 〓 その他 同時に開催される「手しごと市」の出店者を募集します

交通安全・防犯フェア

人権交通防犯課 ☎89局2149番

日時 10月12日(土) 午前10時30分から午後5時まで 〓 会場 プリオホール (プリオビル5階) 〓 内容 白バイの展示、自転車シミュレーターの実験、交通安全キーホルダーの製作など

普通救命講習会

消防署 ☎89局9751番

日時 11月17日(日) 午後1時30分から4時30分まで 〓 会場 消防署 〓 対象 市内に在住、または在勤の18歳以上の方 〓 内容 止血法やAEDを使った心肺蘇生法などの講義や実習 〓 定員 30人 〓 参加

費 無料 〓 持ち物 80円切手を貼った返信用封筒 〓 申し込み 10月14日から11月1日までの午前8時30分から午後5時まで、先着順に受け付け。電話で、消防署へ 〓 その他 運動のできる服装で参加。講習修了者には普通救命講習修了証を発行します

みんなよつといで!
この街すきです「葵まつり」

小坂井商工会 ☎78局3333番

日時 10月13日(日) の午前10時から午後3時まで 〓 会場 小坂井支所周辺 〓 内容 小・中学校吹奏楽演奏、農作物・飲食物・東三河の特産物の販売、福祉チャリティバザーなど



おやおはなしの会

10月6日(日)
午前10時30分~11時
すはなしと絵本の読み聞かせなど

おはなしペーパーサート

10月13日(日)
午前10時30分~11時
童話や昔話などのペーパーサート

絵本となかよしの会

10月2日(水)
午前10時30分~11時30分
0~3歳児向けの絵本の読み聞かせなど

おはなしのとびら

10月5日(土)、10日(木)
午前10時30分~11時
絵本の読み聞かせとパネルシアターなど

中央図書館

☎85-5536

10月2日(水)~13日(日)

- 会場:おはなしのへや
- 定員:100人 ●会費:無料
- 申し込み:当日、会場へ

音羽図書館

☎80-1355

- 会場:音羽生涯学習会館児童室
- 定員:30人 ●会費:無料
- 申し込み:当日、会場へ

おはなしやさん

10月26日(土)
午前11時~11時30分
絵本の読み聞かせと手遊びなど

御津図書館

☎56-3538

- 会場:児童コーナー
- 定員:30人 ●会費:無料
- 申し込み:当日、会場へ

はっぴーたいむ

10月20日(日)
午前11時~11時30分
絵本の読み聞かせなど

図書館の催し

植木鉢にペイントしよう

公園緑地課 ☎89局2176番

素焼きの植木鉢にアクリル絵の具を使って絵を描きます。

期日 10月27日(日) ▼**時間** 午前10時30分から午後1時から ▼**会場** ぎよぎよランド ▼**対象** 長園児から小学6年生まで(3年生以下は保護者同伴) ▼**定員** 各回15人 ▼**会費** 無料 ▼**持ち物** 絵筆 ▼**申し込み** 10月7日(月) 午前9時から、先着順に受け付け。電話で、公園緑地課へ



三河天平の里ウォークラリー

三河天平の里資料館 ☎88局5881番

三河国分尼寺跡を基点に周辺の文化財を巡る約4kmのコースを歩きます。全てのポイントを回った先着50人には記念品があります。

期日 10月26日(土) (小雨決行)

▼**集合場所・時間** 三河天平の里資料館 午前9時から9時30分ま

で ▼**参加費** 無料 ▼**申し込み** 10月25日(金) まで受け付け。電話で、三河天平の里資料館へ

民俗資料館企画展

お稲荷さんとその周辺の観光展
くそのあゆみを振り返る

民俗資料館 ☎93局3013番

豊川稲荷とその周辺の観光に関する資料を展示します。

期間 10月9日から12月28日まで (月・火曜日は休館。ただし、10月14日(月)、11月4日(月)、12月23日(月) は開館) ▼**時間** 午前9時から午後5時まで ▼**会場** 民俗資料館 ▼**入場料** 無料

▼**企画展関連講座**
日時 10月20日(日) 午後1時30分から3時まで ▼**会場** 農業者トレーニングセンター視聴覚室 ▼**内容** 絵はがきで振り返る明治・大正・昭和の豊川の観光地 ▼**定員** 80人 ▼**申し込み** 当日、会場へ

文字・活字文化の日関連イベント

中央図書館 ☎85局5536番

10月27日の「文字・活字文化の日」に関連したイベントです。

▼**グリム童話のストーリーテリング**

日時 11月4日(月) 午後1時30分

分から2時30分まで ▼**会場** ジオスペース多目的ホール ▼**内容** 豊橋おはなしろうそくの会によるグリム童話などのすばなし ▼**定員** 60人 ▼**会費** 無料 ▼**整理券** 10月4日(金) から、中央図書館2階事務室で、先着順に配布

英文多読講演会

日時 11月17日(日) 午後1時30分

分から3時まで ▼**会場** ジオスペース多目的ホール ▼**講師・内容** 豊田工業高等専門学校教授・西澤一さんによる英文多読のお悩み解決に関する講演 ▼**定員** 100人 ▼**会費** 無料 ▼**整理券** 10月12日(土) から、中央図書館2階事務室で、先着順に配布

赤塚山公園写生大会

赤塚山公園 ☎89局8891番

日時 10月20日(日) 午前10時から午後3時まで ▼**会場** 赤塚山公園 ▼**内容** 公園内で風景や魚、動物などを写生 ▼**定員** 40人 ▼**参加費** 無料 ▼**申し込み** 当日、ぎよぎよランド1階で、先着順に受け付け ▼**その他** 画用紙は赤塚山公園で用意します。絵の具などはお持ちください。参加者には記念品があります。作品は、1月4日から31日まで、ぎよぎよランド2階フロアで展示します

すわポニールミナイト

都市計画課 ☎89局2147番

10月19日から1月13日までの午後5時から9時まで、プリオビル周辺でイルミネーションを点灯します。

イルミネーション点灯の初日にはイベントを開催します。ぜひ、ご参加ください。

日時・内容 10月19日(土) 午後3時から 大すわポニ縁日 ▼ 午後5時から イルミネーション点灯式 ▼**会場** プリオビル正面特設会場

私立幼稚園親子フェスティバル IN TOYOKAWA

私立幼稚園協会(愛知双葉幼稚園内) ☎86局5406番

入園前の子どもから幼稚園児までとその保護者が対象です。

日時 10月29日(火) 午前10時から午後2時まで ▼**会場** 総合体育館 ▼**内容** ゲーム、遊び、手作りコーナー、交通安全教室など ▼**参加費** 無料 ▼**申し込み** 当日、会場へ ▼**その他** 駐車場は自由広場と諏訪公共駐車場(有料)をご利用ください。会場で諏訪公共駐車場の3時間分の駐車券を発行します

す

三枝改メ六代桂文枝 襲名披露公演



豊川文化協会 ☎89局7082番

日時 2月2日(日) 午後2時開演

▼会場 文化会館▼入場料

4千500円▽(全席指定。未就学児の入場はご遠慮ください)▼

前売券 団体(10枚以上予約の方) 10月3日から18日までの午前10時から午後5時30分まで受け付け。直接、電話、またはFAX(89局5210番)で、豊川文化協会(プリオビル5階)へ▽一般 10月19日(土) 午前9時から文化会館他で発売。午前10時から、チケットぴあ(0570-0219999・Pコード4311933)でも発売。10月20日(日) 午前10時から豊川文化協会でも発売。ただし、19日(土)に完売した場合、発売はありません。また、前売券の一般発売初日に購入希望者が多数となった場合、1回の購入枚数を制限します

秋の文化財めぐり

豊川文化協会 ☎89局7082番

紅葉の美しい京都を訪れます。

期日 11月20日(水)▼見学先

東福寺、光明寺など▼集合場所・時間 地域文化広場 午前7

時30分▼定員 32人▼会費 8千円(昼食代・参拝料含む)▼申し込み 往復はがきに①住所②氏名③年齢④電話番号⑤勤務先(学校名)⑥同伴者があれば同伴者の氏名(1人まで)——を記入の上、豊川文化協会(〒442-0068諏訪3の133)へ。1人1通(同伴者がいる場合は2人で1通)だけ有効。応募者多数の場合は抽選▼応募期限 10月25日(金) 11時迄

講座教室 Courses

65歳これから講座

介護高齢講座 ☎89局2105番

期日・内容 左表のとおり▼時間

午後1時30分から3時30分まで

▼会場 勤労福祉会館▼対象 市内に在住のおおむね60歳代▼定員

30人▼受講料 無料▼申し込み

先着順に受け付け。

電話で、介護高齢講座へ

▼その他

運動がでる服装で参加

加

期日	内容
第1回 10/24	介護保険の歴史・現状、体力テスト1
第2回 10/31	介護を取り巻く環境と課題、体力テスト2
第3回 11/7	体力テストの意味、介護予防の自己点検
第4回 11/14	体力向上のポイント、介護予防の実践

※いずれも木曜日

聞いたことあるけど、DVって?

豊川共生ネットみらい事務局 ☎87局2564番

フェミニストカウンセラー・加藤佐紀子さんによるDVの基礎知識を学び、理解を深める講座です。

日時 11月16日(土) 午前10時から正午まで▼会場 ウイズ豊川視聴覚室▼定員 30人▼受講料 無料▼申し込み 電話で、豊川共生ネットみらい事務局へ。当日、会場でも受け付けできます▼その他 託児(保険料などとして、1人につき500円が必要)があります

ふるさと再発見講座

生涯学習課 ☎88局8035番

元県立高校教員・鈴木光保さんによる「万葉地名引馬野の伝承地」と題した講座です。ぜひ、ご参加ください。

日時 10月27日(日) 午後1時30分

分から3時30分まで▼会場 三河天平の里資料館▼定員 30人▼受講料 無料▼申し込み 電話で、生涯学習課へ

B-1通信

10 Vol.

●まちおこし活動を知り、地域を知る

B-1グランプリ in 豊川実行委員会事務局 (89 - 2262)

B-1グランプリ in 豊川には、日本全国から64団体が出展します。それぞれが特色あるまちおこし活動を行っており、その活動を知ることが、その地域を知ることにつながります。

そこで、市内の小中学校に呼び掛けて「B-1グランプリ in 豊川 小学校ふれあい事業」を実施しています。市内の6年生のクラスは64クラスあり、出展団体数と同じということで、各クラスが1団体を担当し、団体と地域について学習するというものです。各クラスは学習の成果を手紙やのぼり旗に書いて団体に届けています。

皆さんも、B-1グランプリをきっかけにいろいろな地域に興味を持ち、その地域に足を運んでみてはいかがでしょうか。

B-1 豊川 で最新情報をチェック!

ゆうあいの里ふれあいセンター休館のお知らせ

ゆうあいの里ふれあいセンターは、10月14日から21日まで、設備点検のため休館となります。ご迷惑をお掛けしますが、ご理解とご協力をお願いします。▶**問い合わせ** 介護高齢課(89-2105)

スポーツ

豊川市バドミントン選手権大会

総合体育館 ☎86局5175番

日時 11月4日(月) 午前9時30分から
会場 武道館
部門 一般ダブルス(男女・レベル別)▽30歳以上男子ダブルス▽40歳以上女子ダブルス
対象 市内に在住、または在勤の方
定員 各15組
参加費 1組1千500円
申し込み 10月3日から25日まで、先着順に受け付け。所定の用紙に記入の上、総合体育館へ

その他

Others

巡回農地相談会

農業委員会事務局(農務課内)
☎89局2138番

農地に関するさまざまな相談にお答えする巡回農地相談会を開催します。相談は無料で、秘密は厳守します。

日時 10月25日(金) 午後1時30分から4時まで
会場 市役所北12会議室(北庁舎1階)
対象

市内に在住、または市内に農地を所有する方
▼**申し込み** 当日、会場へ

東三河都市計画 変更・決定に関する説明会

都市計画課 ☎89局2169番

光明町地内(市民病院跡地)の用途地域の変更および地区計画の決定に関する説明会を開催します。

日時 10月17日(木) 午後7時から
会場 南部中学校体育館

世界の演芸大会の出場者を募集

国際交流協会 ☎83局1571番

ワールドフェスティバルで開催される「世界の演芸大会」に出場する方を募集します。出演内容は、歌や楽器演奏、踊り、郷土芸能などです。なお、日本人は日本語以外で、外国籍の方は日本語か母国語で出場してください。

日時 12月8日(日) 午後1時から
募集数 10組
参加費 500円(小・中学生は300円、未就学児は無料)
▼**申し込み** 10月10日から25日まで、受け付け。

所定の用紙に記入の上、直接、国際交流協会へ。応募者多数の場合は、書類選考
▼**その他** 出演者には

市営住宅の入居者を募集します

建築課 ☎89-2144

募集住宅 豊川・野口・八幡・東部・千両住宅(一般・3DK) = 各1戸▽赤代・上野住宅(一般・3DK) = 各2戸▷赤代住宅(一般・4DK) = 1戸▷野口・平尾住宅(一般・4DK) = 各2戸
▶**入居予定** 平成26年1月1日(水)から
▶**入居資格** ①市内に在住、または在勤の方②現に同居し、または同居しようとする親族があること③現に住宅に困っていることが明らかなこと④条例に定める収入基準に適合していること(原則、月額所得が158,000円以下)⑤市税などの滞納がないこと(分納中も含む)⑥4DK住宅は5人家族以上、または60歳以上の方を含む4人家族であること⑦入居予定者が暴力団員でないこと
▶**申し込み** 10月4日から18日までの執務時間中に受け付け。所定の申込書に記入の上、建築課(北庁舎3階)へ。申込書は建築課にあります(市ホームページからもダウンロードできます)
▶**その他** 10月22日(火) 午前10時から、市役所本34会議室(本庁舎3階)で公開抽選をし、仮当選者を決定。後日、本審査を行います。落選者への通知はありませんので、電話で建築課へ、お問い合わせください

は賞品があります

ファミリー・サポート・センター 説明会・講習会を開催

ファミリー・サポート・センター
☎86局5040番

ファミリー・サポート・センターでは、援助会員(子育ての援助をしたい人)と依頼会員(子育ての援助を受けたい人)の登録のための説明会と講習会を開催します。

日時 11月23日(土) 午後1時から

ら4時15分まで
▼**会場** 市催事場(プリオビル5階)
▼**対象** 援助会員
▶市内に在住し、自宅でもを預かれる方(年齢・性別・資格などは問いません)
▽依頼会員
▶市内に在住、在勤、または在学の方
▽両方会員
▶援助・依頼を兼ねる方
▼**申し込み** 11月15日(金)まで受け付け。電話で、ファミリー・サポート・センターへ
▼**その他** 依頼会員は説明会だけです。援助会員は説明会と講習会の終了後に会員として登録されます。会場では託児もあります

11月の無料市民相談

お気軽にお越しください。

市民相談室(市役所北庁舎4階) ☎89-2104		
市民よろず相談(電話相談可)	毎週月～金曜日	9:00～16:00
行政よろず相談(電話相談可)	毎週木曜日	13:00～16:00
人権よろず相談(電話相談可)	毎週火曜日	13:00～16:00
若者就職相談(予約制) (予約は ☎89-2140)	8日	13:00～16:00
消費生活センター(市役所北庁舎4階) ☎89-2238		
消費生活相談(電話相談可)	毎週月～金曜日	9:00～16:00
多重債務相談(電話相談可)	毎週月～金曜日	9:00～16:00
プリオ5階市民相談室(プリオビル5階) ☎82-1305		
法律相談(予約制) (予約は ☎89-2104)	2・9・16・26・30日	13:00～16:00
女性悩みごと相談(電話相談可)	1・15日	10:00～15:00
登記相談(予約制) (予約は ☎89-2104)	5・19日	13:00～16:00
測量相談	8日	13:00～16:00
建築相談	22日	13:00～16:00
労働相談(予約制) (予約は ☎89-2140)	14日	13:00～16:00
発明考案相談	7・21日	10:00～12:00
不動産相談	28日	13:00～16:00
若者自立支援相談 (内容などの問い合わせは ☎67-3201)	7・21日	13:00～16:00
健康福祉センター ☎92-1377 (内容などの問い合わせは、市民相談室 ☎89-2104)		
人権よろず相談	28日	13:00～16:00
音羽支所 ☎88-8000 (内容などの問い合わせは、市民相談室 ☎89-2104)		
人権よろず相談	26日	13:00～16:00
御津生涯学習会館 ☎76-4714 (内容などの問い合わせは、市民相談室 ☎89-2104)		
行政よろず相談	21日	13:00～16:00
小坂井生涯学習会館 ☎72-2165 (内容などの問い合わせは、市民相談室 ☎89-2104)		
人権よろず相談	19日	13:00～16:00

小坂井文化センター ☎78-3586 (内容などの問い合わせは、市民相談室 ☎89-2104)		
人権よろず相談	28日	10:00～12:00
健康福祉センター ☎92-1377 (内容などの問い合わせは、福祉課 ☎89-2131)		
障害者よろず相談	13日	13:30～15:30
御津福祉保健センター ☎77-1500 (内容などの問い合わせは、福祉課 ☎89-2131)		
障害者よろず相談	13日	13:30～15:30
音羽支所 ☎88-8000 (内容などの問い合わせは、福祉課 ☎89-2131)		
障害者よろず相談	13日	13:30～15:30
小坂井文化センター ☎78-3586 (内容などの問い合わせは、福祉課 ☎89-2131)		
心配ごと相談	28日	10:00～12:00
ウィズ豊川 ☎83-5211 (内容などの問い合わせは、福祉課 ☎89-2131)		
内職相談	毎週金曜日	10:00～15:00
聴覚障害相談(手話による相談)	12日	13:30～15:30
知的障害者相談	13日	10:00～12:00
障害者就労支援相談(予約制) (予約は ☎65-8511)	14日	10:00～15:00
ふれあいセンター ☎88-7270 (内容などの問い合わせは、福祉課 ☎89-2131)		
障害者よろず相談	13日	13:30～15:30
市役所子ども課(本庁舎1階) ☎89-2133		
ひとり親家庭相談	毎週月～金曜日	10:00～17:00
子育て支援センター(プリオ5階) ☎89-1398・市内各保育園		
乳幼児	子育て支援センター	毎週月～金曜日 10:00～18:00
子育て相談	各保育園	毎週火・木曜日 10:00～15:00
少年愛護センター(子育て支援センター内・プリオ5階) ☎84-5756		
家庭児童相談室(子育て支援センター内・プリオ5階) ☎84-1329		
児童・青少年相談	毎週月～金曜日	10:00～17:00
心理教育相談室「ゆずりは」(予約制) ☎88-8033		
心理教育相談(勤労福祉会館)	毎週月～金曜日	10:00～17:20
心理教育相談(音羽庁舎4階)	毎週月～木曜日	10:00～17:20
心理教育相談(小坂井庁舎2階)	毎週月曜日	10:00～16:50

豊川市コミュニティバス利用者数

路線名	8月分 乗車 人数	先 月 比
基幹路線	豊川国府線	742人 ↓
	千両三上線	814人 ↓
	ゆうあいの里 小坂井線	800人 ↑
	一宮線	849人 ↓
	音羽線	690人 ↓
	御津線	599人 ↓
	地域路線	音羽地区
御津地区		169人 ↓
一宮地区		662人 ↓
御油地区		273人 ↓

こんたが紹介する



豊川市コミュニティバス

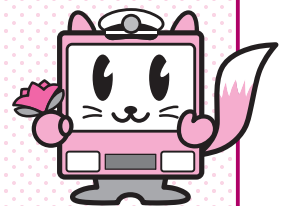

豊川市コミュニティバス
キャラクター「こんた」

10月1日から始まるポケット時刻表の配布と運行ダイヤなどの変更についてお知らせするよ。

コミュニティバスがもっと利用しやすくなるように、ポケット時刻表を作成したんだ。

人権交通防犯課(北庁舎2階)、各支所など公共施設に設置するから、携帯用などにもらってね。

また、運行ダイヤなどが変わるよ。御津線では、朝夕の便の遅れ

を解消するために運行ダイヤを改正するよ。

一宮地区地域路線では、東回りで1便増やし「炭焼集会所」バス停を新設、西回りでは、「三河一宮駅」バス停を経由するルートに変更するよ。運行ダイヤやルートの変更で、豊鉄バスやJR飯田線との乗り継ぎが便利になって、一宮地区から市民病院などへ行きやすくなるね。

詳しいことは、ホームページ、バス停の時刻表、公共施設に設置してある変更後の時刻表を見てね。

お問い合わせ 人権交通防犯課(89局 2149番)

豊川文化協会

第18回ふれあいみんなの芸術祭を開催

「ふれあいみんなの芸術祭」を、左表のとおり開催します。

詳しいことは、豊川文化協会(89局7082番)へ、お問い合わせください。

催し	日時	会場	内容など
作品展	10/15(火)~20日(日)10:00~17:00 (16日(水)は休館)	市催事場	第18回豊宝書道展
	10/30日(水)~11/4(月)10:00~17:00 (初日は13:00から。最終日は16:00まで)	文化会館展示室	漢詩展・押し花展・第33回豊彩会展
	11/3(日)10:00~17:00	文化会館ロビー	華展(小原流・南宗流)
	11/19(火)~24日(日)9:00~17:00 (最終日は16:00まで)	勤労福祉会館	中日写真協会豊川支部写真展
	11/26(火)~12/1(日)10:00~17:00 (最終日は16:00まで)		第37回燎原展
1/22(水)~26日(日)10:00~17:00 (最終日は16:00まで)	文化会館展示室	第23回豊美展(絵画・彫刻)	
文芸大会	10/19(土)・20日(日)9:00~17:00	豊川公民館	狂俳(豊川狂俳会)
	11/7(木)13:00~16:00	ウィズ豊川第1研修室	短歌(老連短歌部)
	11/16(土)11:00~16:00	勤労福祉会館	川柳(川柳豊川やしの実会)
	11/21(木)10:00~15:00	ウィズ豊川第2研修室	俳句(老連俳句部)
華展	10/19(土)9:30~19:00 10/20(日)9:00~16:00	勤労福祉会館	市民総合華展
囲碁大会	10/20(日)9:30~17:30	小坂井生涯学習会館	小坂井囲碁クラブ囲碁大会
音楽会	10/20(日)10:30~16:15	文化会館大ホール	第25回ほーほう音楽祭
盆栽展	11/1(金)~3日(日)10:00~17:00 (最終日は16:00まで)	ゆうあいの里ロビー	豊川盆栽愛好会
将棋大会	11/3(日)9:00~16:00	一宮生涯学習会館	秋の将棋大会
芸能大会	11/3(日)9:00~18:00	文化会館大・中ホール	音楽・三味線・民謡・大正琴・尺八・詩吟・剣詩舞・舞踊・日本舞踊・歌舞伎舞踊・洋舞踊・文化交流・郷土芸能・歌謡
茶席	11/3(日)10:00~15:00	文化会館	一服300円
茶会	11/3(日)10:00~15:00	豊川閣	秋の市民茶会(一席前売り500円、当日600円)、煎茶松月流・裏千家・表千家・宗徧吉田流
舞踊	11/23(土)10:30開演	文化会館大ホール	第44回舞踊発表会

■短歌・俳句・川柳の作品を募集
芸術祭に先立ち、短歌・俳句・川柳の作品を募集しています。

◆募集作品の問合せ先 短歌⇨鈴木(83局1439番) 俳句⇨

近田(87局4837番)▽川柳
⇨福田(93局5744番)

Hand Shadows ANIMARE

手を使った影絵のパフォーマン
スです。

◆日時 1月26日(日)午後2時
開演

◆会場 音羽文化ホール(ウイン
ディアホール)

◆出演 劇団かかし座

◆入場料 一般⇨1千800円
(当日券は2千円)▽中学生以
下⇨700円(当日券は800
円)(3歳未満の子どもで座席
を使う場合は有料)

◆前売券 10月12日(土)午前9
時から、音羽文化ホール、御津
文化会館、小坂井文化会館、文
化会館で発売。午前10時からプ
ライオンフォメーションカウン
ターでも発売

◆問合せ先 音羽文化ホール(88
局8010番)

山形由美フルート 名曲コンサート

地元小学生のハンドベルグルー
プとの特別共演もあります。

◆日時 12月8日(日)午後3時

70周年記念事業

開演

◆会場 小坂井文化会館(フロイ
デンホール)

◆出演 山形由美さん、榎本潤さ
ん

◆入場料 一般⇨3千円(当日券
は3千500円)▽高校生以下
⇨1千円(当日券は1千500
円)(未就学児の入場はご遠慮
ください。託児があります)

◆前売券 10月6日(日)午前9
時から、小坂井文化会館、音羽
文化ホール、御津文化会館、文
化会館で発売。午前10時からプ
ライオンフォメーションカウン
ターでも発売

◆問合せ先 小坂井文化
会館(78局
3000番)

◆豊川童謡まつり
大人から子どもまで参加し、元
気で楽しい演奏をお届けします。

◆日時 10月26日(土)午後1時
開演

◆会場 文化会館大ホール

◆入場料 無料

◆申し込み 当日、会場へ

◆問合せ先 ふるさと童謡の会
(渡辺☎84局9171番)



山形由美さん

ロビーコンサート

音羽文化ホール(ウインディアホール) ☎88-8010 / 御津文化会館(ハートフルホール) ☎76-3720
小坂井文化会館(フロイデンホール) ☎78-3000

催し物	日時	会場・問合せ先	入場料・前売券
さわやか音楽会 「魅惑の大正琴アンサンブル～ハーブ クイーンズと素敵なお秋のひととき～」	10月10日14:00～	小坂井文化会館 (フロイデンホール)	500円(前売券はお菓子・飲み物、当日券は飲み物付き)、 小坂井文化会館で前売券を発売中
せせらぎたいむ 「トランペットとピアノの夕べ」	10月19日19:00～	音羽文化ホール (ウインディアホール)	500円(お菓子、飲み物付き)、音羽文化ホールで前 売券を発売中

文化情報コーナー

(10月16日～11月15日)

開催期日などは変更になる場合がありますので、あらかじめ電話でご確認ください。

催し物	日時	会場	内容・問合せ先
姉妹展 古布で作る服・人形 渡辺順子・桑野浩子	10月1日～31日	いっぷく亭	無料、いっぷく亭(松山) ☎84-0275
栃久保操 絵画展「森の精」 森の中の瑞々しい命たち	10月2日～20日	ギャラリー花棕櫚	無料、ギャラリー花棕櫚 ☎84-9482
平成25年豊川稲荷所蔵秋季宝物展	10月16日～11月24日	豊川閣寺宝館	有料、岸駒「孔雀」他、豊川閣寺宝館 ☎85-2030
新城写真同好会写真展	10月17日～31日	本宮の湯ギャラリー	無料、本宮の湯 ☎92-1880
歌と吟と舞の祭典	10月20日9:00～	御津文化会館	無料、石丸 ☎75-5773
第4回和太鼓と伝統芸能の集い	10月20日13:00～	赤坂の舞台	無料、村手 ☎88-5753
第21回東三河PTCピアノコンクール 受賞記念コンサート	10月20日14:00～	小坂井文化会館	有料、東三河PTC ☎84-3140
小松原俊&藤田恵美 in プラネタリウム 「Starlight Live2013」	10月20日17:30～	ジオスペース館	有料、岩瀬 ☎090-8964-7714
第1回レザニアート展「心地よいラ イフスタイルとステーションナリー」	10月23日～27日	ギャラリー花棕櫚	無料、ギャラリー花棕櫚 ☎84-9482
日本車輜車友会絵画部作品展	10月24日～27日	勤労福祉会館	無料、平岡 ☎85-3549
ティータイム音楽の会 「心、深まる秋」	10月28日18:30～	明治珈琲館あらびか	500円(要予約)、尾崎 ☎84-3647
「ハケ岳からのたより」PartIV 森のやさしいかたち 手づくり造形家具	10月30日～11月10日	ギャラリー花棕櫚	無料、ギャラリー花棕櫚 ☎84-9482
東三河ひとまち百景	11月1日～15日	本宮の湯ギャラリー	無料、本宮の湯 ☎92-1880

とよかわに伝わる民話・昔話を紹介します。
昔語り とよかわ

山の背くらべ (上長山町)

その昔、本宮山と石巻山が山の高さを競ったことがありました。どちらも自分のほうが高いと言って譲りません。そこで、本宮山と石巻山の頂上に樋をかけわたして水を流してみたところ、水は石巻山へ流れました。本宮山のほうが高いと決まったのです。

このような山の背くらべの話は、山の多い日本

では各地で語られている伝説です。

山を「霊力を持つ存在」と考えた昔の人たちは、山の成り立ちを説明するために、その成長を語ったのでしょうか。現代でも、登山者が山麓の石を山頂まであげて、山の背を伸ばすというような風習が残されています。



本宮山の山頂

- 保健センター☎89-0610 ●休日夜間急病診療所☎89-0616 ●消防署☎89-0119
- 豊川市歯科医療センター☎84-7757 ●救急医療情報センター☎(0532)63-1133



「8020めざそう会」会員を募集

市では、80歳になっても自分の歯を20本保つ「8020」運動を推進しており、「8020めざそう会」の登録者を募集します。年2回の講座があります。

対象 65歳以上の方で、自分の歯（治療歯を含む）が20本以上ありそうな方▶**申し込み** 直接、または電話で、保健センターへ

こころの健康相談「ポラリス」

日時 10月28日（月）13：30～14：40～（1人1時間程度）
▶会場 保健センター▶**相談員** 保健師など▶**申し込み** 電話で、こころの電話相談専用電話（95 - 0783）へ

食べ方と栄養の相談

食事のバランスや食生活についての悩みや不安をお持ちの方
 はこちらでご相談ください。
日時 10月22日（火）9：30～10：30～▶**会場** 保健センター▶**相談員** 管理栄養士▶**申し込み** 電話で、保健センターへ

すっきりはつらつ栄養教室

栄養や食生活のたいせつなポイントを学ぶ教室です。ワンパターンな献立から脱出してみませんか。
期日 11月15日から12月13日までの金曜日で全3回▶**時間** 10：00～11：45▶**会場** 保健センター▶**内容** 食に関する講話、調理と試食▶**対象** 市内に在住の方▶**定員** 25人▶**受講料** 無料▶**申し込み** 電話で、保健センターへ

高齢者の方（希望者）の季節性インフルエンザ予防接種

対象 65歳以上の方と、60歳から65歳未満で心臓・腎臓・呼吸器などの機能に身体障害者手帳1級程度の障害のある方のうち希望する方▶**実施期間** 10月15日から1月31日まで（医療機関により予約期間開始時期が異なることがあります）▶**負担金** 1,000円（生活保護世帯、または市民税非課税世帯は無料）▶**接種回数** 1回（2回目以降は実費）▶**その他** 接種には医療機関への予約が必要です。まずは、かかりつけ医療機関へご相談ください。また、市民税非課税世帯に該当し、減免を希望する方は、事前に、保健センターまたは資産税課（北庁舎1階）、一宮総合支所、音羽・御津・小坂井支所で確認書（要免許証など）をもらい、接種日に医療機関へお持ちください（還付はありません）

医療機関名	電話番号	医療機関名	電話番号	医療機関名	電話番号	医療機関名	電話番号	医療機関名	電話番号
あかさかクリニック	88-1666	大竹内科	86-2121	国府病院	88-2611	ただけだクリニック	83-3730	ふくとみクリニック	82-4150
安形医院	93-4811	大谷医院	72-2414	こざわ小児科	85-3777	たけもとクリニック	77-1100	星野医院	86-2040
あけぼの耳鼻咽喉科	83-3341	大野泌尿器科	86-9651	こじま内科クリニック	87-0088	タチバナ病院	85-3535	星野内科・消化器科クリニック	82-3262
アマノクリニック	89-5500	大橋医院	86-2354	後藤病院	86-8166	田中内科医院	89-4600	堀内クリニック	88-5785
池田内科循環器科	80-5566	大原医院	86-8785	ささき小児科	86-9516	とみた内科	80-2525	御津クリニック	76-4320
いたづ内科クリニック	80-3355	岡田クリニック	85-3251	ささき整形外科クリニック	83-3377	豊川さくら病院	85-6511	御津南医院	75-3107
一宮クリニック	93-1477	おぎの耳鼻咽喉科	82-1182	佐々木皮フ科	82-3285	豊川市民病院	86-1111	宮地病院	86-7171
伊藤医院	86-2637	おぜき整形外科	77-1212	佐藤医院	72-2513	とりやまクリニック	80-2850	弥田内科	76-2407
いとう内科	87-2610	皆藤クリニック	86-3300	白谷医院	93-2310	丹羽クリニック	83-5528	ユタカ医院	93-6515
井上医院	89-9966	可知病院	88-3331	しらゆりクリニック	80-2111	野本医院	86-4037	ユリクリニック	76-3220
今泉アイクリニック	93-6082	かとう内科医院	85-1655	すずきクリニック	89-1007	樋口病院	86-8131		
大石医院	88-2235	神谷クリニック	84-8886	鈴木耳鼻咽喉科	87-4133	飛田医院	88-5211		
大崎整形リハビリクリニック	84-8261	共立荻野病院	86-2161	総合青山病院	73-3784	日吉整形外科クリニック	82-2110		
大島内科クリニック	85-0849	クリニックすみた	78-2255	高橋医院	86-2507	福田内科	86-6116		

保健

Hoken Corner



すくすく広場
Child care

ママのための体操教室

日時 11月7日から21日までの毎週木曜日で全3回。10:00～11:00 ▶**会場** 健康福祉センター ▶**対象** 平成25年3月・4月に生まれた子どもとその保護者 ▶**定員** 25組 ▶**申し込み** 10月11日(金) 8:30から、受け付け。電話で、保健センターへ

育児相談

期	日	会	場
10月16日(水)		音羽福祉保健センター	
10月23日(水)		御津福祉保健センター	
10月28日(月)		保健センター	
11月6日(水)		健康福祉センター	
11月12日(火)		小坂井生涯学習会館	

受付時間 9:30～10:30 ▶**内容** 育児・生活習慣の相談、体重測定など ▶**持ち物** 母子健康手帳、乳児の場合はバスタオル ▶**申し込み** 当日、会場へ

乳幼児健診

受付時間 13:00～13:30 ▶**会場** 保健センター ▶**申し込み** 当日、会場へ ▶**その他** 4か月児健診ではブックスタート(絵本の読み聞かせ)が、1歳6か月児健診ではフッ化物塗布が、3歳児健診では尿検査があります。2歳児歯科健診でフッ化物塗布の希望者は、640円(おつりのいらないように)が必要です

	期	日	対	象	持	ち	物
4か月児健診	10月29日(火)		25年6月13日から20日	までに生まれた子ども	バスタオル		
	11月5日(火)		25年6月21日から30日	までに生まれた子ども			
	11月19日(火)		25年7月1日から10日	までに生まれた子ども			
1歳6か月児健診	10月24日(木)		24年4月11日から19日	までに生まれた子ども	歯ブラシ		
	11月6日(水)		24年4月20日から30日	までに生まれた子ども			
	11月13日(水)		24年5月1日から9日	までに生まれた子ども			
2歳児歯科健診	10月30日(水)		23年10月21日から31日	までに生まれた子ども	歯ブラシ		
	11月7日(木)		23年11月1日から10日	までに生まれた子ども			
	11月14日(木)		23年11月11日から20日	までに生まれた子ども			
3歳児健診	10月31日(木)		22年7月21日から31日	までに生まれた子ども	・目と耳の検査用紙(自宅で実施し、受付時に提出) ・採尿容器(自宅で採尿し、受付時に提出。容器は事前に郵送します)		
	11月12日(火)		22年8月1日から10日	までに生まれた子ども			
	11月20日(水)		22年8月11日から20日	までに生まれた子ども			

▶母子健康手帳、赤ちゃんノートの健康診査票、筆記具をお忘れなく。
▶受診日の都合が悪い方は、保健センターへご連絡ください。



がんを知るセミナー

皆さんに、がんについてもっと知っていただくためのセミナーを開催します。今回は肺がんについて、検診や治療法などを分かりやすくお話しします。講演会の他にパネル展示「がんを知る展」もあります。

日時 10月24日(木) 午後1時30分から3時まで
▶**会場** 勤労福祉会館 ▶**内容** たけもとクリニック院長・竹本正興医師による「肺がん検診のススメ」と題した講演 ▶**定員** 200人 ▶**申し込み** 電話で、保健センターへ

ほの国

イベント情報

10月~12月

東三河8市町村の広域連携の一つとして、東三河地域の観光イベントを紹介します。



新城ラリー2013(新城市)

イベント名(市町村)	期日	会場	内容	問合せ先
みかわdeオンパク(蒲郡市)	10月5日~11月10日	蒲郡市を中心に東三河全域、岡崎市、西尾市	東三河の自然や文化などの魅力を生かした体験イベントです。	みかわdeオンパク実行委員会 0533-68-2526
豊橋まつり(豊橋市)	10月19日(土)・20日(日)	豊橋公園周辺、駅前大通、広小路通り	総おどり、子ども造形パラダイスなどのイベントを開催します。	豊橋まつり振興会 0532-51-2430
全日本ラリー選手権 第9戦新城ラリー2013(新城市)	10月26日(土)・27日(日)	県営新城総合公園	全日本ラリー選手権の最終戦として開催され、観戦者数において国内最大のラリー大会です。	新城市教育委員会 スポーツ課 0536-23-7653
鳳来寺山もみじまつり(新城市)	11月1日~12月1日	鳳来寺山周辺	ステージイベント、野点茶会などのイベントを開催します。	新城市観光協会 0536-32-0022
東栄フェスティバル(東栄町)	11月3日(日)	東栄ドーム	花祭りをダイジェストで披露します。	東栄町役場経済課 0536-76-1812
参候祭(設楽町)	11月9日(土)	津島神社	七福神とねぎの珍妙な問答のやりとりが見どころです。	設楽町観光協会 0536-62-1000
B-1グランプリin豊川(豊川市)	11月9日(土)・10日(日)	豊川稲荷周辺、市野球場周辺	全国から集まるまちおこし団体が、ご当地グルメとパフォーマンスを披露します。	B-1グランプリin豊川実行委員会事務局 0533-89-2262
花祭り(東栄町)	11月9日~平成26年3月2日	小林諏訪神社境内、御園集会所他	鎌倉・室町時代から伝わる祭りで、夜を徹して舞が行われます。	東栄町役場経済課 0536-76-1812
ラグナマリーナ・イルミネーション(蒲郡市)	11月23日~平成26年1月5日	ラグーナ蒲郡	日本最大級のマリーナイルミネーションです。	ラグーナ蒲郡 0533-58-2700

広告

アメリカ人教師
英会話 NCC

- 国際ナショナルプリスクール(1才半~)
- 幼児英会話(3才~)~一般英会話
- 英検・TOEIC・帰国子女

親子で参加!! **英語で遊ぼう!**

毎月第4土曜日に豊川本校教室にて開催 参加費は1,000円です。

無料体験レッスン 随時OK!

(0533) 86-8102
〒442-0873 豊川市山道町2丁目50-1

CD付オリジナル絵本 **Hachi&Niko** 好評発売中!

あたたかな介護・安心できる生活

- グループホーム
- 小規模多機能ホーム
- デイサービス

***あおいの里** ***れんげそう**

豊川市伊奈町縫殿26-158 豊川市平井町神明11-1

お気軽にご相談ください ☎(0533) 72-2778

セブン-イレブン
豊川エリアで経営者募集 説明会開催!

説明会日時

- 10/17(木) 14:00~16:30
- 10/19(土)・26(土)・23(水)
第1部/10:00~12:30 第2部/14:00~16:30 19:00~21:00

豊川市文化会館 アイプラザ豊橋

豊川市代田町1-20-4 豊橋市草間町字東山143-6

資格 ご夫婦・親子・兄弟・姉妹で経営に専念できる55歳までの方 負担金 ●タワ/本部が土地・建物をご用意いたします。255万円(税込) ●Aタワ/ご自身で土地・店舗をご用意ください。307万5千円(税込)

株式会社 **セブン-イレブン・ジャパン** セブンオーナー 検索

〒102-8455 東京都千代田区二番町8番地8

0120-711-413

携帯・PHS 利用可 (加盟店オーナー募集部直通) 受付/9:30~17:30 (土・日・弊社指定休日を除く)

緑の芝生と共に103年

こども達がいきいきと笑顔で走り回る緑のお庭
ナイスショット!が響くゴルフ場
熱い歓声につつまれるスタジアム

豊川市生まれの**芝刈機**でみなさまに貢献します

BARONESS 株式会社 共栄社
Quality vs Demand URL http://www.baroness.co.jp

※財源確保のため有料広告を掲載しています。広告の内容に関する問い合わせは直接広告主へ。