

催事
Events

市民名画劇場

中央図書館 ☎85局5536番
日時・会場・上映作品・定員 2月11日(火) 午前10時からと午後1時30分から 2 ジオスペース多目的ホール Ⅱ 「ガス燈」 ジョージ・キューカー監督、シャルル・ボワイエ他出演 Ⅱ 各回100人 Ⅲ 2月28日(金) 午後1時30分から Ⅱ 音羽生涯学習会館会議室2 Ⅱ 「獄門帳」 大曾根辰保監督、鶴田浩二他出演 Ⅱ 50人 ▼ 会費 無料 ▼ 申し込み 当日、会場へ

親子ふれあい工房
リリアン編みで遊ぼう!

豊川子どもセンター(生涯学習課内) ☎88局8035番
手作りの道具を使って、リリアン編みでブレスレットなどのアクセサリーを作ります。

ひなまつり図書展

中央図書館 ☎85局5536番
日時 2月22日(土) 午前10時から正午まで ▼ 会場 一宮生涯学習会館 ▼ 対象 小学1年生から3年生までとその保護者 ▼ 定員 15組(1組2人まで) ▼ 参加費 無料 ▼ 申し込み 2月6日(木) 午前8時30分から、先着順に受け付け。電話で、豊川子どもセンターへ

第12回フラワードリーム

フラワードリーム事務局(豊橋市役所内) ☎(0532)51局2475番
期日 2月22日(土)・23日(日)
▼ 場所 イトーヨーカドー豊橋店(豊橋市藤沢町) ▼ 内容 東三河で生産されている花の展示および即売など

リサイクルブックフェア

中央図書館 ☎85局5536番
図書館で使わなくなった本などを無償で提供するリサイクルブックフェアを休館日に開催します。
日時 2月19日(水) 午前9時30分から午後5時30分までの間で30分ずつ16回 ▼ 会場 ジオスペース多目的ホール ▼ 定員 各回50人 ▼ 整理券 当日、午前9時から中央図書館玄関前で、先着順に配布(1人1枚まで。時間指定はできません) ▼ その他 一般書、児童書は1人10冊まで、雑誌は1人5冊まで。本を持ち帰る袋をご用意ください



| | | |
|--|--|--|
| <p>中央図書館 ☎85-5536 2月2日(日)~16日(日) ●会場:おはなしのへや ●定員:100人 ●会費:無料 ●申し込み:当日、会場へ</p> | <p>絵本となかよしの会 2月5日(水) 午前10時30分~11時30分 0~3歳児向けの絵本の読み聞かせなど</p> | <p>おはなしのとびら 2月13日(木) 午前10時30分~11時 絵本の読み聞かせとパネルシアターなど</p> |
| <p>おやおはなしの会 2月2日(日)・15日(土) 午前10時30分~11時 すばなしと絵本の読み聞かせなど</p> | <p>おはなしペーパーサート 2月9日(日) 午前10時30分~11時 童話や昔話などのペーパーサート</p> | <p>Rainbow Redading 2月16日(日) 午前9時45分~10時30分 英語の本の読み聞かせや英語の歌など</p> |
| <p>御津図書館 ☎56-3538 ●会場:児童コーナー ●定員:30人 ●会費:無料 ●申し込み:当日、会場へ</p> | <p>はっぴーたいむ 2月16日(日) 午前11時~11時30分 絵本の読み聞かせなど</p> | <p>小坂井図書館 ☎72-2169 ●会場:児童コーナー ●定員:20人 ●会費:無料 ●申し込み:当日、会場へ</p> |
| | | <p>大きなかぶの会 2月6日(木) 午前10時30分~11時 乳幼児向けのおはなし会</p> |

世界の料理教室

国際交流協会 ☎83局1571番

日時 3月16日(日) 午前10時から午後1時まで
▼会場 勤労福祉会館
▼内容 ラクレットなどスイスの家庭料理を作ります
▼講師 片桐早苗さん
▼対象 15歳以上の方(中学生を除く。小学生以下の同伴はできません)
▼定員 30人
▼受講料 一般 ¥800円▽会員 ¥600円
▼申し込み 2月20日(木)まで受け付け。電話で、国際交流協会へ。応募者多数の場合は抽選



スペインってどんな国

国際交流協会 ☎83局1571番

スペインの文化や生活習慣について紹介します。
日時 3月8日(土) 午後2時から

ら4時まで
▼会場 勤労福祉会館
▼講師 サルボ・ダニエルさん
▼定員 60人
▼受講料 一般 ¥500円▽会員 ¥300円
▼申し込み 2月6日(木)から、先着順に受け付け。電話で、国際交流協会へ

ひな人形作り

三河天平の里資料館 ☎88局5881番

荷造りひもと和紙を使ってひな人形を作ります。
日時 2月15日(土) 午前10時から正午まで
▼会場 三河天平の里資料館
▼対象 小学生(小学3年生以下は保護者同伴)
▼定員 15人
▼会費 無料
▼申し込み 2月1日(土) 午前9時から、先着順に受け付け。電話で、三河天平の里資料館へ

退職準備セミナー

愛知県労働者福祉協議会東三河支部 ☎(0532)64局777番

日時 2月22日(土) 午前9時30分から正午まで
▼会場 勤労福祉会館
▼内容 社会保険労務士・鈴木久子さんによる「定年後の不安解消」知って得する年金・雇用・保険・税金の知識!」と題した講義
▼対象 おおむね55歳以上で中

小企業に勤務している方
▼定員 80人
▼受講料 無料
▼申し込み 2月13日(木)まで、先着順に受け付け。電話で、愛知県労働者福祉協議会東三河支部へ。FAX ☎(0532)63局3113番)で申し込みできます

子どもものづくり教室

豊川子どもセンター(生涯学習課内) ☎88局8035番

豊川少年少女発明クラブによるものづくり教室を開催します。
日時 2月15日(土)、3月15日

(土)の午前9時15分から正午まで
▼会場 プリオ生涯学習会館(プリオビル4階)
▼内容 モーターで動くロボット作り
▼対象 小学4年生から6年生まで
▼定員 各回32人
▼会費 無料(材料費として500円が別に必要)
▼申し込み 2月5日(水) 午前8時30分から、先着順に受け付け。電話で、豊川子どもセンターへ

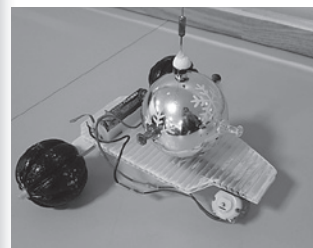

B-1 グランプリ in 豊川

B-1 通信

14 Vol.

● B-1から広がる交流の輪

B-1グランプリ in 豊川実行委員会事務局 (89 - 2262)

昨年(2014)の4月、市内の小学校から「B-1グランプリのお手伝いがしたい」というお話がありました。出展団体と市内の小学生が交流できるような事業を検討した結果、市内の小学校の子どもたちが各出展団体について学習し、応援メッセージを書いたのぼり旗をプレゼントすることになりました。

子どもたちが作ったのぼり旗は出展団体からとても喜ばれ、ブースの前に立てられたり、パレードで活用されたりしました。また、子どもたちも自分の学校の担当した団体へ応援に行ったり、料理を食べたりするなど、出展団体に関心を持ってくれました。さらに、出展団体の地元の小学校と交流を始めた学校もあります。これをきっかけに交流の輪が広がり、B-1グランプリ以降もつながっていくことを願っています。

農村舞台めぐり

生涯学習課 ☎ 88局 8035番

文化財に指定されている農村舞台をバスで見学します。

日時 3月12日(水) 午前10時30分から午後4時30分まで ▼見学先

赤坂の舞台、岩倉神社の舞台(豊田市中金町)、六所神社の舞台(豊田市坂上町) ▼集合場所・時間

音羽支所正面玄関 午前10時30分 ▼定員 20人 ▼参加費 無料 ▼持ち物 昼食 ▼

申し込み 2月13日(木) 午前8時30分から、先着順に受け付け。

電話で、生涯学習課へ



拉致問題の全体像と解決策 in 豊川

人権交通防犯課 ☎ 89局 2149番

日時 2月23日(日) 午後2時から

▼会場 勤労福祉会館大研修ホール ▼講師 拓殖大学教授・荒木和博さん、北朝鮮による拉致被害者家族連絡会事務局長・増元照明さん ▼参加費 無料 ▼申し込み

当日、会場へ ▼その他 詳細については、ブルーリボン豊川(090-1348016601)へ、お問い合わせください

中央図書館 ☎ 85局 5536番

プラネタリウム新番組

ジオスペース館では、2月1日(土)からプラネタリウム新番組「キロボとミラタ」を上映します。

上映時間 平日 午後3時から ▼土・日曜日、祝日 午前10時30分から・午後1時30分から・午後3時から ▼定員 各回137人 ▼入

場料 一般 300円 ▼65歳以上 150円 ▼小・中学生 100円 ▼申し込み 当日、会場へ ▼その他 土・日曜日、祝日の午前10時30分からは、市制施行70周年記念番組を上映

スポーツ

Sports

サッカースクール(前期)

豊川サッカー協会(今泉)

☎ 090-1587314425

日時 4月6日から9月28日まで の日曜日で午前9時から11時まで

▼会場 三上緑地 ▼対象 3歳児から新小学3年生まで ▼受講料

6千円(新小学1年生全員と2年生以上の新規入団者は、ユニホー

ム代として2千円程度が別に必要) ▼申し込み 2月16日(日)・23日(日)の午前9時から11時まで受け付け。保護者が受講料と印鑑をお持ちの上、三上緑地へ



フォークダンス初心者講習会

豊川レクリエーションクラブ(沼)

☎ 84局 1719番

踊りの基本のステップなどを練習します。

日時 2月9日・16日・23日の日曜日で全3回。午後6時45分から8時45分まで ▼会場 総合体育館

▼曲目 アポニア・サマーズデイ他 ▼定員 30人 ▼受講料 無料 ▼持ち物 屋内シューズ、タオル ▼申し込み 電話、またはFAX

(84局1719番)で、豊川レクリエーションクラブへ ▼その他

小学生は保護者同伴のこと

チュックボール交流大会

スポーツ課 ☎ 88局 8036番

日時 3月2日(日) 午前9時から ▼会場 御津体育館 ▼対象 市内に在住、または在勤の小学生以上 ▼参加費 無料 ▼申し込み 2月20日(木)まで受け付け。5人以上でチームを編成し、所定の用紙に記入の上、スポーツ課(音羽庁舎2階)、または総合体育館へ

講座教室

Courses

日本語ボランティア養成講座

国際交流協会 ☎ 83局 1571番

外国人への日本語指導のための講座です。

日時 2月16日・23日、3月2日の日曜日で全3回。午後1時30分から3時まで ▼会場 音羽文化ホール ▼内容 日本語の教え方のポイント、「やさしい日本語」での伝え方など ▼定員 30人 ▼受講料

一般 500円 ▼会員 無料 ▼申し込み 2月5日(水)から、先着順に受け付け。電話で、国際交流協会へ

豊川サッカー少年団の団員を募集

豊川サッカー協会(小玉) ☎89-7877

豊川サッカー少年団では、平成26年度の新入団員を募集します。そこで、入団説明会を下表のとおり行います。新小学1年生から6年生までで入団を希望されるお子さんの保護者の方は、印鑑をお持ちの上、必ず、出席してください。

| 団名 | 対象 | 日時 | 会場 | 代表者 |
|-------|-------------|------------------------------|--------------------|-----------------------|
| 南部 | 南部中学校区の小学生 | 2月15日(土) 午前10時から | 牛久保小校庭 | 伊東昌彦 89-2538 |
| 御津SS | 御津中学校区の小学生 | 2月16日(日) 午前10時から | 御津中校庭 | 関口龍一 76-4055 |
| 東部 | 東部中学校区の小学生 | 2月16日(日) | 東部小体育館 | 井上靖光 090-8679-3949 |
| | | 2月23日(日) | | |
| 北部 | 金屋中学校区の小学生 | 2月16日(日) | 金屋小校庭 | 堀 修久 090-2616-1027 |
| | | 2月23日(日) | 三蔵子小校庭 | |
| | | 両日とも午前10時から。どちらかの会場に出席してください | | |
| 一宮 | 一宮中学校区の小学生 | 2月22日(土) 午前10時から | 金沢グラウンド (金沢橋下流) | 能勢 勉 93-2586 |
| おとわ | 音羽中学校区の小学生 | 2月22日(土) 午前11時から | 赤坂小校庭 | 関森信晃 88-6613 |
| 北西部 | 中部中学校区の小学生 | 2月23日(日) 午前9時から | 八南小校庭 | 佐屋祐司 85-3270 |
| 西部 | 西部中学校区の小学生 | 2月23日(日) 午前10時から | 国府小体育館 | 白井義之 88-7814 |
| 中部 | 代田中学校区の小学生 | 2月23日(日) 午前10時から | 代田小校庭 | 佐野明人 090-3932-0120 |
| 小坂井FC | 小坂井中学校区の小学生 | 2月23日(日) 午前10時から | 新池公園 | 孫 勇一 090-1830-2030 |

いきいきシニアスクール

西部高齢者相談センター
☎88局8005番

高齢者が健康でいきいきと暮らすための講座です。

日時 3月11日(火) 午後1時30分から3時30分まで
▼内容 「高齢者のための健康づくり」転倒を防ぐために「と題した講座
▼会場 ふれあいセンター
▼定員 40人
▼受講料 無料
▼申し込み 電話で、西部高齢者相談センターへ

(土・日曜日、祝日を除く)

市民健康講座

市民病院 ☎86局11111番

日時 2月26日(水) 午後2時から3時まで
▼会場 勤労福祉会館 視聴覚室
▼講師・内容 市民病院・山本貴子薬剤師による「くすりはなし」正しく使って上手にお付きあい」と題した講演
▼定員 60人
▼受講料 無料
▼申し込み 電話で、市民病院庶務課へ。当日、

会場でも受け付けできます

あいちシルバーカレッジ豊橋の受講者を募集します

愛知県社会福祉協議会福祉生きがいセンター
☎(052)2222局0700番

高齢者に学習の場を提供し、高齢者の生きがいづくりを促進するため、「あいちシルバーカレッジ豊橋」を開講します。

期間 4月1日から平成27年3月末までの間で約30日
▼会場 豊橋市民センター(豊橋市松葉町)

▼対象 県内に在住の昭和29年4月1日以前に生まれた方
▼定員 文化学科 50人
健康福祉学科 50人
▼受講料 年額2万円(予定)

▼申し込み 所定の用紙に記入の上、郵送で、愛知県社会福祉協議会福祉生きがいセンター(〒461-0002名古屋市中区丸の内2の4の7)へ。応募者多数の場合は抽選

その他

Others

2月は「家庭の日」運動強調月間

生涯学習課 ☎88局8035番

市では、「親と子の対話がつく

るよい家庭」をスローガンに、明るく楽しい家庭づくりを心掛けていただくとうと、毎月第3日曜日を「家庭の日」と定めています。そして、2月を「家庭の日」運動強調月間としています。

「家庭」は、かけがえのない生活の基盤であり、家族がお互いの心の触れ合いと連帯感を深め、子どもが人間としての生き方の基本を学ぶ最もたいせつな教育の場です。家庭が担う役割の重要性について認識を高め、家族全員が明るく、楽しく、ゆとりのある充実した日々を送ることができるよう「家庭の日」をきっかけに、家庭や地域社会で明るい家庭づくりを心掛けましょう。

農薬などの薬品の入ったびんの処分について

清掃事業課 ☎89局2166番

農薬などの薬品を他のごみと一緒にごみステーションへ出すと、びんが割れた場合、ごみを出しに来た方やごみステーション周辺の方、作業する職員が危険にさらされる可能性があります。

農薬などの薬品は、市では処理できません。使い切れなかった農薬などの薬品は、専門の処理業者へ処分を依頼してください。

合同企業説明会を開催

豊川商工会議所 ☎86局4101番
豊川商工会議所では、大学などの新卒者の地元企業への就職と、地域産業の人材確保の促進を図るため、左表のとおり会社説明会を開催します。

また、「東三河優良企業就職情報誌」やホームページ (<http://www.toyokawa-ci.org>) にも就職情報を掲載していますので、ご利用ください。

なお、3月1日(土)から、豊川商工会議所で、採用見込企業情報などの公開を始めます。

| 日時 | 会場 | 内容 |
|-------------------------|-----------------------|-------------|
| 2月14日(金) 10:00~16:00 | ホテルアソシア豊橋 (豊橋市花田町) | 東三河合同企業説明会 |
| 3月1日(土) 10:00~15:00 | 豊川商工会議所 | 地元企業合同会社説明会 |
| 3月18日(火) 10:00~16:00 | ホテルアソシア豊橋 (豊橋市花田町) | 東三河合同企業説明会 |
| 4月23日(水) 10:00~16:00 | ホテルアソシア豊橋 (豊橋市花田町) | 東三河合同企業説明会 |

司法書士による 成年後見制度専門相談会

成年後見支援センター
☎83局6377番

認知症、知的障害、精神障害などの理由により判断能力が不十分

な方の財産管理、遺産分割手続き、債務整理などの法律行為を伴う成年後見制度の利用について、司法書士による無料の相談会を開催します。

日時 2月24日(月) 午後1時30分から4時30分まで
会場 ウイズ豊川
対象 市内に在住の方
定員 4人
申し込み 2月6日(木) から、先着順に受け付け。
電話で、成年後見支援センターへ

国民健康保険料の 納め忘れはありませんか

保険年金課 ☎89局2118番

病気やけがをしても、安心して治療を受けられるよう、国民健康保険が医療費の多くを負担しています。その財源として、皆さんの保険料がたいせつな役割を担っています。

保険料を未納のままにしておく、きちんと納めている人との負担の公平を欠くばかりか、国民健康保険の運営に支障をきたすことにもなります。保険料は期日までに納めましょう。保険料の納付には、口座振替が便利です。申し込み手続きは、市内にある各金融機関の本・支店、または郵便局でできます。保険料の納入通知書または領収書、通帳とその通帳の届出

広報「とよかわ」に 登場してみませんか

秘書課 ☎89-2121

広報「とよかわ」では、紙面に登場していただける方や表紙の写真を募集しています。

詳細については、お問い合わせください。

◎**青春スマイルトーク** 趣味・スポーツ・地域活動などに取り組んでいる、市内在住の10代後半から20代までの方を紹介します

◎**わんぱくショット** 市内在住の未就学児の写真に、メッセージを添えて紹介します

◎**表紙** 市内で撮影したイベントや家族の触れ合いなどの季節感のある写真に、メッセージを添えて掲載します



印をお持ちの上、お出掛けください。

なお、記入の際、納税(納付)義務者の欄には、必ず世帯主の氏名を記入してください。また、保険料の納付に困りの際はお早めにご相談ください。

国民年金こんなときは届け出を

保険年金課 ☎89局2177番

日本国内に住んでいる20歳以上60歳未満のすべての人は、国民年金に加入します。就職、退職、婚姻などによって、加入する種別が変わることがあり、その時々届

け出が必要になってきます。主な場合は、次のとおりです。

①退職または配偶者(厚生年金・共済組合に加入している人)の扶養から外れたときは、第1号被保険者になります。保険年金課へ届け出てください
②就職して厚生年金や共済組合に加入したときは、第2号被保険者になります。就職先の事業主が手続きをします
③婚姻、退職などで配偶者(厚生年金・共済組合に加入している人)に扶養されるようになったときは、第3号被保険者になります。配偶者が勤務している事業主に届け出をします

3月の無料市民相談

お気軽にお越しください。

| | | |
|--|------------------|-------------|
| 市民相談室(市役所北庁舎4階) ☎89-2104 | | |
| 市民よろず相談(電話相談可) | 毎週月～金曜日 | 9:00～16:00 |
| 行政よろず相談(電話相談可) | 毎週木曜日 | 13:00～16:00 |
| 人権よろず相談(電話相談可) | 毎週火曜日 | 13:00～16:00 |
| 若者就職相談(予約制) (予約は ☎89-2140) | 14日 | 13:00～16:00 |
| 消費生活センター(市役所北庁舎4階) ☎89-2238 | | |
| 消費生活相談(電話相談可) | 毎週月～金曜日 | 9:00～16:00 |
| 多重債務相談(電話相談可) | 毎週月～金曜日 | 9:00～16:00 |
| プリオ5階市民相談室(プリオビル5階) ☎82-1305 | | |
| 法律相談(予約制) (予約は ☎89-2104) | 1・8・15・22・25・29日 | 13:00～16:00 |
| 女性悩みごと相談(電話相談可) | 7日 | 10:00～15:00 |
| 登記相談(予約制) (予約は ☎89-2104) | 4・18日 | 13:00～16:00 |
| 測量相談 | 14日 | 13:00～16:00 |
| 建築相談 | 28日 | 13:00～16:00 |
| 労働相談(予約制) (予約は ☎89-2140) | 13日 | 13:00～16:00 |
| 発明考案相談 | 6・20日 | 10:00～12:00 |
| 不動産相談 | 27日 | 13:00～16:00 |
| 若者自立支援相談 (内容などの問い合わせは ☎67-3201) | 6・20日 | 13:00～16:00 |
| 健康福祉センター ☎92-1377 (内容などの問い合わせは、市民相談室 ☎89-2104) | | |
| 人権よろず相談 | 27日 | 13:00～16:00 |
| 音羽支所 ☎88-8000 (内容などの問い合わせは、市民相談室 ☎89-2104) | | |
| 人権よろず相談 | 25日 | 13:00～16:00 |
| 御津生涯学習会館 ☎76-4714 (内容などの問い合わせは、市民相談室 ☎89-2104) | | |
| 行政よろず相談 | 20日 | 13:00～16:00 |
| 小坂井生涯学習会館 ☎72-2165 (内容などの問い合わせは、市民相談室 ☎89-2104) | | |
| 人権よろず相談 | 18日 | 13:00～16:00 |

| | | |
|--|-----------|---------------------|
| 小坂井文化センター ☎78-3586 (内容などの問い合わせは、市民相談室 ☎89-2104) | | |
| 人権よろず相談 | 27日 | 10:00～12:00 |
| 健康福祉センター ☎92-1377 (内容などの問い合わせは、福祉課 ☎89-2131) | | |
| 障害者よろず相談 | 12日 | 13:30～15:30 |
| 御津福祉保健センター ☎77-1500 (内容などの問い合わせは、福祉課 ☎89-2131) | | |
| 障害者よろず相談 | 12日 | 13:30～15:30 |
| 音羽支所 ☎88-8000 (内容などの問い合わせは、福祉課 ☎89-2131) | | |
| 障害者よろず相談 | 12日 | 13:30～15:30 |
| 小坂井文化センター ☎78-3586 (内容などの問い合わせは、福祉課 ☎89-2131) | | |
| 心配ごと相談 | 27日 | 10:00～12:00 |
| ウィズ豊川 ☎83-5211 (内容などの問い合わせは、福祉課 ☎89-2131) | | |
| 内職相談 | 7・14・28日 | 10:00～15:00 |
| 聴覚障害相談(手話による相談) | 11日 | 13:30～15:30 |
| 知的障害者相談 | 12日 | 10:00～12:00 |
| 障害者就労支援相談(予約制) (予約は ☎65-8511) | 13日 | 10:00～15:00 |
| ふれあいセンター ☎88-7270 (内容などの問い合わせは、福祉課 ☎89-2131) | | |
| 障害者よろず相談 | 12日 | 13:30～15:30 |
| 市役所子ども課(本庁舎1階) ☎89-2133 | | |
| ひとり親家庭相談 | 毎週月～金曜日 | 10:00～17:00 |
| 子育て支援センター(プリオ5階) ☎89-1398・市内各保育園 | | |
| 乳幼児 | 子育て支援センター | 毎週月～金曜日 10:00～18:00 |
| 子育て相談 | 各保育園 | 毎週火・木曜日 10:00～15:00 |
| 少年愛護センター(子育て支援センター内・プリオ5階) ☎84-5756 | | |
| 家庭児童相談室(子育て支援センター内・プリオ5階) ☎84-1329 | | |
| 児童・青少年相談 | 毎週月～金曜日 | 10:00～17:00 |
| 心理教育相談室「ゆずりは」(予約制) ☎88-8033 | | |
| 心理教育相談(勤労福祉会館) | 毎週月～金曜日 | 10:00～17:20 |
| 心理教育相談(音羽庁舎4階) | 毎週月～木曜日 | 10:00～17:20 |
| 心理教育相談(小坂井庁舎2階) | 毎週月曜日 | 10:00～16:50 |

豊川市コミュニティバス利用者数

| 路線名 | 12月分 乗車 人数 | 先 月 比 |
|------|------------------|-------------|
| 基幹路線 | 豊川国府線 | 660人 ↓ |
| | 千両三上線 | 967人 ↓ |
| | ゆうあいの里 小坂井線 | 759人 ↑ |
| | 一宮線 | 749人 ↓ |
| | 音羽線 | 658人 ↑ |
| | 御津線 | 657人 ↓ |
| | 地域路線 | 音羽地区 |
| 御津地区 | | 355人 ↓ |
| 一宮地区 | | 521人 ↓ |
| 御油地区 | | 307人 ↓ |

こんたが紹介する



豊川市コミュニティバス

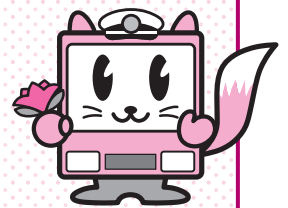

豊川市コミュニティバス
キャラクター「こんた」

今月はコミュニティバスで行ける2つのイベントを紹介するよ。

1つ目は赤塚山公園の「梅まつり」だよ。赤塚山公園の梅園には、300本近い梅の木が植えられていて、例年2月中旬から見頃になるよ。寒い日が続くけど、枝にいち早く花を咲かせる梅は、春の訪れを感じさせてくれるよ。ゆうあいの里小坂井線「ぎよぎよランド」バス停で降りれば、

赤塚山公園はすぐ目の前だよ。

2つ目は2月11日に開かれる「国府市」だよ。陶器市や植木市が立ち、露店が並び、大人から子どもまで楽しめるよ。名物の厄除け餅を食べると夏病みしないと言われているんだって。

豊川国府線・音羽線・御津線・御油地区地域路線の「国府駅」バス停で降りると、市が開かれていた通りまで徒歩5分くらいだよ。

梅まつりや国府市に、ぜひ、コミュニティバスに乗って出掛けてみてね。

お問い合わせ 人権
交通防犯課(89局
2149番)