学ぶ
learn
新しい発見がいっぱい！

8/1 親子で学んで災害に備えよう!
ファミリー防災講座

令和２年４月にオープンしました!

VR体験もできます☆

豊川市防災センターの見学や地震体験などを通じて、親子で豊川市の防災について学びます。

DATA

日時▶8月1日㈰13:00～16:00
会場▶豊川市防災センター
内容▶プロジェクションマッピングを活用した地形と災害の講話、豊川市防災センターの見学ツアー、備える体験会、防災ゲーム体験会
講師▶名古屋大学減災連携研究センター･倉田和己特任准教授他
対象▶小学生と保護者
定員▶15組（1組2人程度）（先着順）
申込▶7月1日～21日（必着）。申込書を、直接、または郵送で、防災対策課（豊川市防災センター）へ。電話、または、FAX（89−2655）でも受付。申込書は、防災対策課にあります（市ホームページからダウンロード可）
問合せ▶防災対策課 ☎89−2194

7/28 正しくごみの分別できるかな?
小学生ごみ分別チェック隊

清掃工場やごみ収集車を見学して、ごみの分別や減量化、リサイクルについて学びます。

DATA

日時▶7月28日㈬10:00～12:00
会場▶清掃工場
対象▶過去に参加したことがない市内の小学4～6年生と保護者（子どもだけの参加も可）
定員▶10組（1組2人）（先着順）
持ち物▶筆記用具、室内靴、飲み物、バインダー
申込▶7月13日㈫9:00から、電話で受付
その他▶講座終了後、自宅のごみの分別などに関する報告書を作成し提出すると、参加賞（1000円分の図書カード）がもらえます
問合せ▶清掃事業課 ☎89−2166

7/30 普段見ることのない処理施設を見学!
夏休み親子下水道教室

下水道の仕組みの学習や処理施設の見学、顕微鏡を使った微生物の観察を行います。

DATA

日時▶7月30日㈮10:00～12:00
会場▶豊川浄化センター(豊橋市新西浜町)
対象▶小学生と保護者
定員▶15組(先着順)
持ち物▶飲み物、帽子、タオル
申込▶7月1日～16日、電話で受付
問合せ▶豊川浄化センター
✆0532−32−4181

7/24 自然から学べることはたくさん!
自然観察会

手取山公園とその周辺に生息する昆虫や植物の観察を行います。

DATA

日時▶7月24日㈯9:00～12:00
会場▶手取山公園
講師▶東三河自然観察会指導員･天野保幸さん
対象▶小学生以上(小学生は保護者同伴)
定員▶25人(保護者を含む)(先着順)
持ち物▶筆記用具、飲み物、タオル
申込▶直接、または電話で、公園緑地課(北庁舎3階)へ
その他▶長袖、長ズボンで参加
問合せ▶公園緑地課 ✆89−2176

7/21～ 楽しみながら学ぼう!
夏休み小学生 50 円バス

東三河のバス路線やバスの利用方法を知ってもらうため、夏休み期間中、小学生のバス利用料金が片道50円になります。

DATA

期日▶7月21日～8月31日
対象▶小学生
対象路線▶豊川市･豊橋市･蒲郡市･新城市･田原市･設楽町･東栄町･豊根村の全バス路線(高速バスを除く)
利用方法▶①豊川市内では、1乗車でも、バス路線を乗り継いでも片道50円です②豊川市内でバスを乗り継ぐときは、乗り継ぎ前のバス降車時に乗継券を運転手から受け取り、乗り継ぎ後のバス降車時に乗継券だけを運転手に渡します③豊鉄バス新豊線･豊川線を利用し、豊橋市や新城市へ行く場合についても、片道50円で利用できます
問合せ▶人権交通防犯課 ✆89−2149

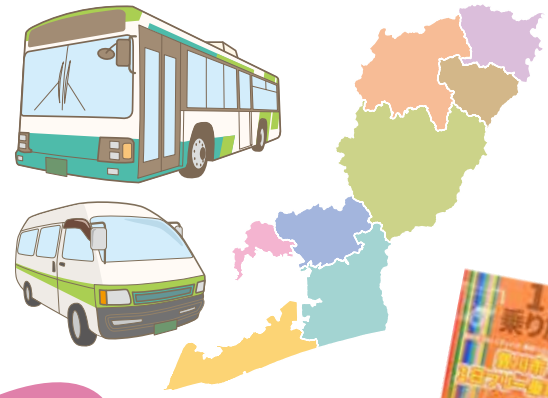

中学生以上の方はこちら☆

「豊川市1日フリー乗車券」をご利用ください

利用期間▶9月30日㈭まで
費用▶大人(中学生以上)500円
対象乗車区間▶豊川市コミュニティバス全線、豊鉄バス新豊線･豊川線(市内限定)
販売場所▶バス車内、人権交通防犯課他

作る

make

いろいろ工夫してみよう！

7/25

世界に一つだけの古代アクセサリー作り

三河天平の里資料館講座「勾玉作り」

石を削って、古代の人が身につけていた石製のアクセサリー「勾玉（まがたま）」を作ります。

DATA

日時▶7月25日㈰10:00～12:00
会場▶三河天平の里資料館
対象▶小学生（保護者の同伴は児童1人につき1人まで）
定員▶10人（先着順）
費用▶300円
申込▶7月7日㈬から、電話で受付
問合せ▶三河天平の里資料館 ☎88−5881

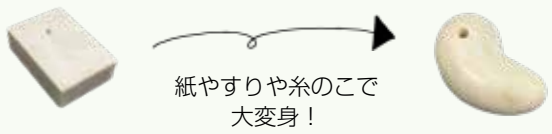

8/8～

弥生時代へタイムスリップ!

三河天平の里資料館講座「ペーパークラフト銅鐸作り」

どうたくってなあに？

神社にある鐘のように鳴らしたり、おまじないの意味で作られたりするなど、いろいろな説があります。

厚紙を使って、弥生時代のお祭りの道具である銅鐸（どうたく）を作ります。

DATA

日時▶8月8日㈰・15日㈰・22日㈰・29日㈰ 10:00～16:00
会場▶三河天平の里資料館
申込▶当日、会場へ
問合せ▶三河天平の里資料館 ☎88−5881

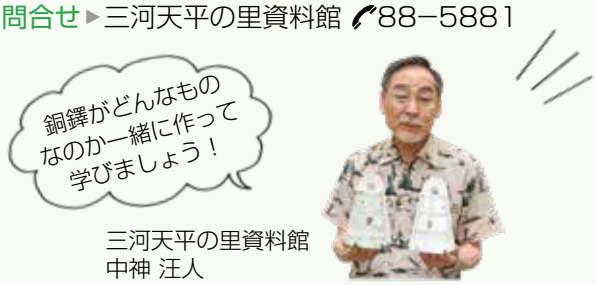

三河天平の里資料館
中神 汪人

8/1

昔ながらのおもちゃを作ってみよう!

三河天平の里資料館講座「水てっぽう・竹とんぼ作り」

竹を使った昔ながらの水てっぽうと竹とんぼを作ります。

DATA

日時▶8月1日㈰10:00～12:00
会場▶三河天平の里資料館
対象▶小学生（保護者の同伴は児童1人につき1人まで）
定員▶10人（先着順）
申込▶7月14日㈬から、電話で受付
問合せ▶三河天平の里資料館 ☎88−5881

7/24

風でくるくる回してみよう!

平和交流館工作講座「風車作り」

紙コップを使って風車を作ります。

DATA

日時▶7月24日㈯ 13:30～、14:30～
会場▶平和交流館
定員▶各回15人（先着順）
申込▶7月10日㈯から、電話で受付
問合せ▶平和交流館 ☎95−3069

体験する
experience

ワクワクすること間違いなし！

8/26 大自然を全身で感じよう!
ファミリーキャンプ

キャンプファイアや魚つかみなどを楽しみながら、自然と触れ合います。

DATA

期日▶8月26日～27日で1泊2日
会場▶野外センター「きららの里」(北設楽郡設楽町)
対象▶親子で参加できる方
定員▶8組40人程度
費用▶3000円(未就学児2000円)
申込▶7月10日～20日(消印有効)。はがきに①参加者全員の氏名･年齢②郵便番号･住所③電話番号④過去にファミリーキャンプへの参加の有無⑤当選しなかった場合はキャンセル待ちを希望するかを記入の上、野外センターきららの里(〒441－2221北設楽郡設楽町田峯字段戸1－1)へ。1組1通だけ有効。応募者多数の場合は抽選
問合せ▶野外センター「きららの里」
☎0536－62－2555

8/8 思い出も作っちゃおう!
親子ふれあい工房「気分はキャンプ!ランタン作り」

ペットボトルでアウトドア風ランタンを作ります。

DATA

日時▶8月8日㈰10:30～12:00
会場▶プリオ生涯学習センター
対象▶小学1～3年生と保護者
定員▶12組(先着順)
費用▶300円
持ち物▶空のペットボトル(500ミリリットル)1本
申込▶7月21日㈬から、電話で受付
問合せ▶豊川市子どもセンター(生涯学習課内)
☎88－8035

8/21 気分は発明家!
子どもものづくり教室「動く!マリンロボットを作ろう」

モーターで動くマリンロボット「サカナクン」を作ります。

DATA
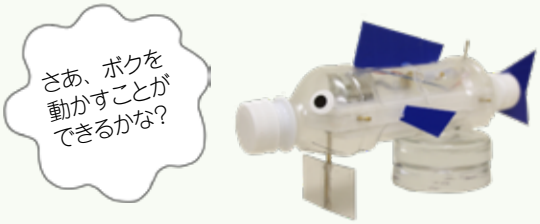
日時▶8月21日㈯、9月18日㈯9:00～12:15
会場▶プリオ生涯学習センター
対象▶小学4～6年生
定員▶各回20人(先着順)
費用▶600円
持ち物▶空のペットボトル(500ミリリットル)2本(同じ形のもの)
申込▶8月10日㈫から、電話で受付
問合せ▶豊川市子どもセンター(生涯学習課内)
☎88－8035