



特集1

特集2

市長年頭のごあいさつ

市制施行80周年

税の申告が始まります

<モノ、ヒト、シゴト> 津田工業株式会社
冷間鍛造部 伊佐次 正朗さん

イベントなどは新型コロナウイルス感染症対策を徹底した上で実施します。参加の際は、手洗い、マスクの着用、身体的距離の確保などにご協力をお願いします。なお、感染拡大防止のため、イベントなどの中止・延期や公共施設の利用制限などを行う場合があります。最新の情報は、市ホームページをご覧ください。

● ホームページ

広報とよかわ 検索

広報とよかわ1月号の情報はホームページで確認することができます。
 なお、一部の記事で手動動画を掲載しています。



ホームページ

Facebook・Twitter・Instagram

市では、SNSにより、まちの身近な話題や出来事など、魅力的な情報をタイムリーに発信しています。

※通信料は利用者負担です。



Facebook



Twitter



Instagram



マチイロ

スマートフォンなどへ、広報とよかわを配信しています。
 ※通信料は利用者負担です。



マチイロ

〈ケーブルテレビ〉

CCNetコミュニティチャンネル

行政情報放送(5分番組)

とよかわ市政だより

デジタル
12CH

毎日3回、市のイベント情報や制度などを中心に放送しています。詳しい放送時間については、CCNetの番組表、またはホームページを確認してください。



市ではSDGsの取り組みを推進しています。特集記事に、関連するアイコンを掲載します。

◎ 今月の納税 / 納期をお忘れなく

- 固定資産税・都市計画税 4期分
 - 国民健康保険料 6期分
 - 後期高齢者医療保険料 7期分
- 〈納期限〉1月31日(火)

※口座振替をご利用の方は預貯金残高の確認をお願いします。

訂正とおわび

12月号の8ページでお知らせしました「年末年始の業務日程をお知らせします」の記事のうち、「ぎよぎよランド、アニア二まある」の12月28日(水)と1月3日(火)が×とあるのは、○の誤りでした。訂正しておわびします。



2023. JAN
vol.1794



今月の表紙

新春に砥鹿神社で行われる弓始祭

CONTENTS 目次

	市長年頭のごあいさつ	2
	市制施行80周年	3
	新型コロナワクチン接種のお知らせ	5
	税の申告が始まります	6
	今月のトピックス	9
	HOT TOPICS	
	スポーツのススメ	11
	SPORTS	
	文化リズム	12
	CULTURE	
	図書館通信	13
	LIBRARY	
	暮らしの情報	14
	INFORMATION	
	子育て豊川応援団	20
	Child Rearing	
	ほけんコーナー	21
	Health and Fitness	
	TOYOKAWA TIMES	23
	まちの話題 / みんなの写真館	
	モノ、ヒト、シゴト	25
	TOYOKAWA PRODUCE	
	暮らしの連絡帳	26
	救急当直医 / 無料市民相談	

1月のイベント

3日	火	お田植祭(14:00~財賀寺) 田遊祭(14:30~砥鹿神社)
7日	土	消防出初式(9:30~自衛隊グラウンド)
8日	日	弓始祭(10:00~砥鹿神社)
10日	火	ぱんとおやつのあさいち ねこ(9:30~フードアアシスあつみ宿店駐車場 24日もあり)
15日	日	粥占祭(8:00~砥鹿神社)
21日	土	文化財消防訓練(9:30~進雄神社)

初春を迎えて

豊川市長 竹本 幸夫



新年明けましておめでとうございます。市民の皆さまにおかれましては、輝かしい令和5年の新春をお迎えのこととお慶び申し上げます。

豊川市は、本年6月1日に市制施行80周年という大きな節目を迎えます。そのため、令和6年3月までの間、市民の皆さまや関係機関、各種団体、企業の皆さまの協力を得て、「もつと、ずつと、豊川。」をキャッチフレーズに、100を超える記念事業を実施します。多くの市民の皆さまにご参加いただき、一緒に豊川市を盛り上げていただきますようお願いいたします。

さて、繰り返される新型コロナウイルス感染症拡大の波や物価の高騰は、日々の暮らしや事業活動に影響を及ぼしています。本市としては、引き続き感染拡大防止や物価高騰対策、地域経

済の活性化に向けて取り組むとともに、市長マニフェストでお示した3つの基本理念に基づき、「元気なとよかわ 子育てにやさしく 人が集うまち」の実現を目指して、各施策を進めてまいります。

基本理念の1「暮らしやすさ第一豊川市」では、八幡地区において、多様な都市機能の集積を高め、戦略的にぎわい交流エリアの形成を目指しております。間もなくイオンモール豊川が開業することで、多くの人が訪れるにぎわいの場となり、新たな雇用にもつながるものと期待しています。また、雇用に関して、新規工業団地の整備に向けた検討も引き続き行ってまいります。そして、暮らしやすさとまちの魅力を総合的に高めるため、JR愛知御津駅の橋上化など、市街地インフラの整備を進めるとともに、開園30周年を迎える赤塚山公園、桜ヶ丘ミュージアムの茶室「心々庵」、豊川公園の12面テニスコートのリニューアルオープンを予定しています。

基本理念の2「子育て豊川応援団」では、昨年6月に開設した産前産後サポートセンター「くるみ」において、妊娠前から切れ目のない子育て支援を行い、民間を含めた保育園の計画的な建て替えや総合保健センター（仮称）

の整備も進めます。また、子ども・子育て、障害、高齢、困窮などの分野を超えて各支援機関が連携し、包括的に相談者を支える体制として、重層的支援体制整備事業の本格的運用を開始します。

基本理念の3「市民と創る協働と健全財政のまち」では、コミュニティ活動の活性化を図るため、地域で活躍する交通安全指導隊員やスポーツ推進委員、消防団員に対する活動費などの支援を引き続き実施するとともに、スマートフォンなどを活用した電子回覧板の導入を支援し、町内会活動のICT化を推進します。また、家庭における再生可能エネルギーを活用したシステム導入の支援を継続する他、主要な拠点駅周辺におけるパーク・アンド・ライドの環境整備を進めます。行財政運営では、情報技術の活用により、一層の効率化と市民サービスの向上を図ってまいります。

「もつと元気なとよかわ」を目指し、本年も、誠心誠意市政運営に取り組んでまいりますので、ご理解とご協力をお願い申し上げます。

結びに、本年が皆さまにとりまして、希望に満ちた素晴らしい一年となりますことを心より祈念いたしまして、新年のご挨拶いたします。

市制施行80周年

豊川市は令和5年6月1日で市制施行80周年を迎えます。この大きな節目の年を市民の皆さまと一緒に盛り上げるため、「もっと元気なとよかわ」をテーマに、さまざまなイベントなどを計画しています。

今回の特集では、6月までに計画されている80周年記念事業などについて紹介します。詳しいことは、企画政策課(89-2126)へお問い合わせください。

17 パートナシップで目標を達成しよう



記念事業17の17

- 市では、市制施行80周年を迎えるにあたり、市の発展に貢献された方々の表彰などを行う「記念式典」をはじめ、さまざまな記念事業を計画しています。市制施行80周年を周知するPR事業では、豊川市を広く知っていただくような取り組みを行っていきます。また、多くの方が参加できる市民参加事業は、次の6つのテーマに分けて開催します。
- ①とよかわ大好き事業
市の魅力発信につながる事業
 - ②主役へー子ども・若者事業
将来を担う子ども・若者が、市への愛着を深められる事業
 - ③いやしとふれあい事業
幅広い世代の人々に、いやしとふれあいの場をもたらす事業
 - ④元気わかちあい事業
「人とまちの元気」をわかちあい、受け継いでいけるような事業
 - ⑤SDGsでつながよう事業
SDGs(持続可能な開発目標)を踏まえた、市のまちづくりを次代につなげていく事業
 - ⑥寄附事業
各種団体、企業からの寄附事業

80周年記念ロゴマーク・キャッチフレーズ

市民会議で決定!



背景の丸いデザインは、^{とよかわ}豊川の豊かな川の流れを表しています。

※キャッチフレーズとロゴマークは今後、市制施行80周年の各種PRに活用します。

もっと、ずっと、豊川。

市制施行80周年記念キャッチフレーズを募集したところ、556点の応募があり、市民会議における審査を通過した3点の中から、最優秀賞作品を選ぶ市民投票を実施しました。その結果、西部中学校1年・相川友海さんが考えたキャッチフレーズに決定しました。

キャッチフレーズの由来

豊川市がもっと人気のあるまちに、ずっと長く、100年目まで豊川市でいてほしいという思いを込めました。

SDGs達成に向けた取り組み



SDGsとは、2030年までに持続可能でより良い世界を目指す国際目標のこと。市では、全ての80周年記念事業をSDGsの実現に向けた取り組みとして位置づけています。今後も市民や関係機関などの皆さまと目標を共有しながら、市のさらなる飛躍・発展を目指すとともに、SDGs達成に向けて取り組んでいきます。

記念事業が盛りだくさん!

6月までに、市が主催する事業や関係機関・各種団体が実施する協賛事業などを下表のとおり計画しています。なお、期日や会場などが変更となる場合があります。詳しいことは、市ホームページなどで確認してください。



区分	事業名	期日	会場	主催
式典	市制施行80周年記念式典	6月3日(土)	文化会館	秘書課
市民参加事業	①とよかわ大好き事業			
	「豊川って、豊かだ」キャンペーン	令和4年度～5年度	—	秘書課
	とよかわカレンダー2023作成事業	1月～3月	—	秘書課
	桜と四季の花々展	3月19日～4月9日	桜ヶ丘ミュージアム	文化振興課
	赤塚山公園30周年記念事業	4月1日(土)他	赤塚山公園	公園緑地課
	赤塚山公園ナイトピクニック	4月1日(土)	赤塚山公園	豊川青年会議所
	新庭球場開設記念事業	5月28日(日)	庭球場	スポーツ課
	オリジナル フレーム切手発行事業	6月頃	市内郵便局	商工観光課
	②主役へ!子ども・若者事業			
	生の舞台を観に行こう!とびっきりの子ども時代を楽しもう!	1月～令和6年3月	一宮生涯学習センター他	豊川おやこ文化の会
	書道パフォーマンス	3月26日(日)	財賀寺本堂	財賀寺
	学校へ行こう「Go To スクール2023」(仮称)	5月～11月	各小中学校	学校教育課
	プラネタリウム記念講演会	6月以降	ジオスペース館プラネタリウム	中央図書館
	プラネタリウム記念番組の上映	6月～令和6年3月	ジオスペース館プラネタリウム	中央図書館
	伝統文化をつなぐ祭り(仮称)	6月中旬	野球場他	豊川青年会議所
	③いやしとふれあい事業			
	郷土芸術家展	4月	桜ヶ丘ミュージアム	豊川商工会議所
	作陶ふれあい展	5月16日～21日	桜ヶ丘ミュージアム	つくし、市老連陶芸部、陶楽会、御津教室
	多様性あふれるとよかわの未来へ(仮称)	5月中旬	稲荷公園他	豊川青年会議所
	市民まつり「おいでん祭」	5月下旬	豊川公園周辺	豊川市民まつり協議会
	地域福祉活動推進セミナー	6月	文化会館	豊川市社会福祉協議会
	④元気わかちあい事業			
	Good Health80(私の健康法)(仮称)	4月号他	—	シルバー人材センター
	三世代交流事業	4月～12月	各小学校他	豊川市老人クラブ連合会
	陸上自衛隊豊川駐屯地市中パレード	5月	総合体育館前市道	陸上自衛隊豊川駐屯地
	豊川リレーマラソン	6月4日(日)	陸上競技場周辺	スポーツ課、豊川リレーマラソン実行委員会
	⑤SDGsでつなげよう事業			
	平和の語り部動画作成	令和4年度	—	豊川市平和都市推進協議会
	ひやだ 檜皮採取作業見学会	3月26日(日)	財賀寺境内	財賀寺
	来て・見て・知って"まなぼうさい"	5月15日～6月15日	とよかわボランティア・市民活動センタープリオ	穂の国まちづくりネットワーク、豊川防災ボランティアコーディネーターの会、メンタルネットとよかわ
	造ると捨てるを考える展!	5月18日～6月20日	中央図書館	加山興業、イトコー、中央図書館
	愛知県・豊川市植樹祭	5月20日(土)	総合体育館他	愛知県、愛知県緑化推進委員会、農務課
食育推進プロジェクト「食のタスキをつなぐまち」 子どもの健やかな育ちを応援～楽しく食べる子をめざして～	6月17日(土)	文化会館	保育課	
食育推進プロジェクト「食のタスキをつなぐまち」記念給食	6月	各小中学校	学校給食課	
食育推進プロジェクト「食のタスキをつなぐまち」 食育推進事業 食と農	6月～令和6年3月	赤塚山公園他	農務課	
⑥寄附事業				
オリジナル救急箱の寄附	2月～3月	市役所	スギ薬局	
PR事業	市勢要覧	6月～	—	秘書課
	キャッチフレーズの制定、ロゴの作成他	令和4年度～5年度	—	企画政策課

※7月以降も記念事業を計画しています。今後、広報とよかわや市ホームページでお知らせします。



新型コロナワクチン接種のお知らせ

集団接種とクーポン券発送、新型コロナウイルス感染症に関するよくあるお問い合わせについてお知らせします。

なお、今後の国の動向により内容が変更となる場合があります。

最新情報は市ホームページで

ワクチンに関する最新の情報を掲載しています。

豊川市新型コロナワクチンコールセンター

☎56-2210 (FAX)89-5960

時間▶9:00~17:00(12月29日~1月3日を除く)



！ 集団接種について

12歳以上の方、小児・乳幼児を対象とした集団接種を実施しています。新型コロナワクチン接種の実施は、3月31日(金)までとされています。希望する方は、クーポン券をお手元に用意の上、予約をしてください。詳しいことは、市ホームページを確認してください。

12歳以上

会場▶市民プラザ(プリオII4階)

■1・2回目接種を受けていない方

1・2回目接種を受けていない方を対象に、従来ワクチンによる接種を実施しています。

■オミクロン株対応ワクチンによる追加接種を受けていない方

オミクロン株対応ワクチンによる3~5回目となる追加接種を実施しています。個別接種については各医療機関に、直接、予約してください。

小児・乳幼児

会場▶保健センター

■小児(5~11歳)

5~11歳の方を対象に、1・2回目接種と3回目の追加接種を実施しています。

■乳幼児(生後6カ月~4歳)

生後6カ月~4歳の方を対象に行うワクチン接種を実施しています。対象者に送付している案内はがきに従ってクーポン券の発送申込をしてください。クーポン券が届き次第、接種の予約をしてください。

！ クーポン券発送などについて

クーポン券発送については下記のとおりです。なお、12歳以上を対象に行うオミクロン株対応ワクチンの接種は一人1回までです。既に接種済みの方には、クーポン券は送付されません。

また、他市区町村で前回接種を完了し、豊川市に転入した場合や、クーポン券を紛失した場合は手続きが必要となります。接種を希望する方は、豊川市新型コロナワクチンコールセンターへお問い合わせください。

クーポン券を発送する主な対象者ごとのスケジュール

対象者	12歳以上の 1・2回目接種完了者	5~11歳の 1・2回目接種完了者	生後6カ月~4歳
クーポン券 発送時期	前回接種から 3カ月経過後	2回目接種から 5カ月経過後	発送申込から 3日前後

ワクチンに関するQ&A

Q 新たな変異株に対して、現在接種が進められているワクチンは効果がありますか

A オミクロン株対応ワクチンは、変異株に対しても有効であると期待されています

現在接種が進められているワクチンは、オミクロン株と従来株に対応する2価ワクチンです。専門家による検討会では、今後の変異株に対しても有効である可能性がより高いことが期待されています。

Q 乳幼児接種は、1月以降も受けることができますか

A 乳幼児接種を希望する方は、1月8日(日)に実施される1回目接種の予約をしてください

乳幼児接種は接種を3回受ける必要があります。2回目接種は1回目の3週間後、3回目接種は2回目の8週間後となります。接種を希望する方は、1月8日(日)に実施される集団接種の予約をしてください。

税の申告がはじまります

正しい申告と納税を

市民税・県民税に関することは市民税課(89-2129)、所得税及び復興特別所得税などの国税に関することは豊橋税務署(0532-52-6201)へお問い合わせください。



インターネットや郵送による申告書提出にご協力ください

■市民税・県民税

市県民税申告書は、右記二次元コードから作成することができます



郵送先 ▶ 市民税課
〒442-8601 諏訪1丁目1

■所得税及び復興特別所得税

所得税及び復興特別所得税の確定申告書は、右記二次元コードから作成することができます



郵送先 ▶ 豊橋税務署事務処理センター
〒440-8504 豊橋市大国町111 (豊橋税務署内)

市民税・県民税の申告が必要な方

■主な収入が給与の方

- ① 年末調整がされている給与所得以外の所得の合計額が20万円以下の方
- ② パートやアルバイトなどの給与収入がある方で、年末調整がされておらず各種控除を受ける方(確定申告をする方を除く)

■主な収入が年金の方

- ① 確定申告の必要がない方で、次のいずれかに該当する方
- ② 各種控除を受ける方
- ③ 公的年金等に係る雑所得以外の所得がある方

■収入がなかった方・非課税所得だけであった方

豊川市に住所がある方の税法上の扶養親族となっていない方(無収入の方でも各種申請などに必要となる証明書の発行には申告が必要です)なお、国民健康保険や後期高齢者医療制度に加入している方で収入がない方と、非課税所得だけで、所得金額が一定基準以下の方は、保険料の軽減や減免を受けることができますので、必ず申告をしてください

■個人の事業・不動産所得者や土地・建物を売却した方など

確定申告の必要がない方

所得税及び復興特別所得税の確定申告が必要な方

■主な収入が給与の方

- ① 令和4年分の給与収入が2千万円を超えた方
- ② 給与を1カ所から受け、給与所得と退職所得以外の所得が、20万円を超えた方
- ③ 給与を2カ所以上から受け、年末調整をされなかった給与収入と、給与所得と退職所得以外の所得が、20万円を超えた方

■主な収入が公的年金の方

- ① 令和4年分の公的年金等の収入が400万円を超えた方
- ② 公的年金以外の所得が20万円を超えた方
- ③ 令和4年分の源泉徴収の対象とならない公的年金等(外国で支払われた年金など)を受給した方

■退職所得がある方など

令和4年分の源泉徴収の対象とならない退職所得(外国企業から支払われた退職金など)がある方

■個人の事業・不動産所得者や土地・建物を売却した方など

令和4年分の各種所得金額の合計額が、所得控除および配当控除額より多い方など

- 市役所における所得税及び復興特別所得税の確定申告書の配布数には限りがあります。国税庁ホームページからダウンロードしてください。豊橋税務署でも配布しています。
- 令和4年分の還付申告は、1月4日(水)から豊橋税務署で申告相談を受け付けています。

会場での申告（予約制） 申告期間 2月7日～3月15日



申告会場の混雑を避けるため予約制で行います。下表で対象となる会場を確認し、インターネット、電話、または往復はがきで予約の上、ご来場ください。また、各会場で申告受付日時や予約受付開始日が異なりますのでご注意ください。

注意事項

- 予約がない場合は受付できません
- 当日の状況により、対応が予約時間よりも遅れる場合があります

① 市民税・県民税、または給与・年金・雑所得・総合配当・一時所得のみ申告する方

時間 ▶ 9:00～12:00、13:00～16:00(土・日曜日、祝日を除く)

② 事業所得、不動産所得、雑所得(年金以外)があり、令和3年分の所得金額が300万円以下の方

時間 ▶ 9:30～12:00、13:00～16:00(土・日曜日、祝日を除く)

会場	対象	申告受付日時	予約方法・予約受付期間		
			インターネット	電話	往復はがき
文化会館	①②	2月 7日～2月17日	1月16日(月)から	1月23日(月)から	1月4日～1月13日 (消印有効)
		2月20日～3月 3日		2月 6日(月)から	
一宮生涯学習センター	①	3月 8日(水)		2月13日(月)から	—
御津生涯学習センター		3月10日(金)		2月16日(木)から	—
音羽文化ホール		3月13日(月)		2月20日(月)から	—
小坂井生涯学習センター		3月15日(水)		2月27日(月)から	—

※②は税理士による無料出張相談です。3月2日(休)まで開催しています。

■ インターネット予約

受付時間 24時間(1月16日(月)9:00から受付開始)

- ① 市ホームページ、または右記二次元コードから予約フォームにアクセス
- ② 希望する日時、会場など必要事項を入力
- ③ 予約完了後、予約IDが記載されたメールを受信(来場時に予約IDを確認します)



予約はこちら

■ 電話予約

受付時間 9:00～17:00(土・日曜日、祝日を除く)
各会場の予約受付開始日などは上表のとおりです。

- ① 豊川市申告受付予約専用コールセンター(0532-39-7086)に電話
- ② 希望する日時、会場などを伝える
- ③ 予約完了後に伝えられる予約IDを書き留める(来場時に予約IDを確認します)

- 申告に必要なもの
- ① マイナンバーカード
 - ② 税務署から届いた案内など
 - ③ 通帳など、本人名義の口座情報
がわかるもの
 - ※①をお持ちでない方は、通知カードなどのマイナンバー確認書類と運転免許証などの身元確認書類が必要です。
 - 所得の確認に必要なもの
給与・公的年金の源泉徴収票など(年金支払通知書は不可)
 - 控除を受けるために必要なもの
 - ① 医療費控除
作成済みの明細書など
 - ② 生命保険料・地震保険料控除・
社会保険料控除
控除証明書など
 - ③ 扶養・配偶者(特別)控除・障
害者控除
その所得や障害の程度がわかる
もの
 - ④ 寄附金控除
寄附した団体の領収書など
 - ※その他の必要なものなど詳しくは、市ホームページを確認してください。



詳しくはこちら

税の申告がはじまります

■ 往復はがきによる予約（文化会館のみ）

往復はがき以外の郵便による予約はできませんので、ご注意ください。

受付期間 1月4日～13日（消印有効）

- ① 往復はがきに①郵便番号・住所②氏名（フリガナ）③電話番号④生年月日⑤申告の種類（※）⑥2月7日～3月3日で都合の悪い日（予約日時時の指定はできません）を記入し、豊川市役所市民税課（〒442-8601 諏訪1丁目1）へ郵送

※申告の種類の書き方

- ・市民税・県民税の場合 → **ア**
- ・給与・年金・雑所得・総合配当・一時所得のみの場合 → **イ**
- ・事業所得、不動産所得、雑所得（年金以外）があり、令和3年分の所得金額が300万円以下の場合 → **ウ**
- ◎申告の種類の記載がないと予約ができませんので、ご注意ください。

- ② 1月下旬頃に届く返信はがきで予約日時を確認（原則、予約のキャンセルや変更はできません）
- ③ 申告会場へ来場時に返信はがきを提示（当日の受付は予約時間の5分前から行います）

往信部（宛先）

返信部（文面）

切手	442 8601	注意事項
	豊川市役所市民税課行 豊川市諏訪1丁目1	

- 返信部（文面）には何も記入しないでください
- 状況により予約がとれない場合は、返信はがきでお伝えします
- 1人につき1枚のはがきで申し込んでください

返信部（宛先）

往信部（文面）

切手	□□□ □□□□	①郵便番号・住所 ②氏名（フリガナ） ③電話番号 ④生年月日 ⑤申告の種類（※） ⑥2月7日～3月3日 で都合の悪い日
	あなたの氏名 あなたの住所	

所得税及び復興特別所得税の確定申告

豊橋税務署窓口での申告

豊橋税務署 ☎0532-52-6201

豊橋税務署における確定申告は、混雑を避けるため、入場整理券を配布します。配布状況により、後日の来場をお願いすることもあります。

期間 ▶ 2月16日～3月15日（土・日曜日、祝日を除く。ただし、2月19日（日）26日（日）は開設）

時間 ▶ 9:00～17:00



詳しくはこちら

文化会館でのスマホ申告補助

市民税課 ☎89-2129

スマホで確定申告する方の補助を文化会館で行います。事前に持ち物などを確認の上、お越しください。混雑状況によっては入場制限を行うことがあります。

期間 ▶ 3月6日～15日（土・日曜日、祝日を除く）

時間 ▶ 9:00～16:00

申込 ▶ 当日、会場へ



詳しくはこちら



医療費控除の明細書



ダウンロードはこちら

医療費控除を受けるためには、医療費控除の明細書の提出が必要です。**必ず事前に作成**してください。

また、医療費の領収書の提示提出は不要です。ただし、領収書は自宅で5年間保管してください。なお、医師や市が発行したおむつ使用証明書（確認書）、在宅介護医療費用証明書などがある方は明細書への添付が必要です。

医療費控除の明細書は、市民税課（北庁舎1階）にあります（市ホームページからダウンロード可）。

医療費控除の
明細書を事前に
作成してください

今月のトピックス

HOT TOPICS

2023

1

このコーナーでは、新しく始まる取り組みやたいせつなお知らせをピックアップして紹介します。

● 投票は暮らしやすいまちへの第一歩です

愛知県知事選挙

▼市選挙管理委員会(89局2123番)

1

TOPICS

2月5日(日)に愛知県知事選挙が行われます。あなたの一票が、明るく暮らしやすいまちづくりにつながりますので、投票日には貴重な一票を投じましょう。

【投票時間・場所】

投票日の午前7時から午後8時まで、「投票所入場券」に記載の投票所で投票してください。

【投票できる方】

投票できる方は、投票日までに18歳以上になる方で、選挙告示日の3カ月前から引き続き豊川市の住民基本台帳に登録され、選挙人名簿に登録されている方です。

なお、他の市区町村から豊川市に転入し、前の住所の選挙人名簿に登録されている方は、豊川市では投票できませんので、前の住所の市区町村で投票して

● 期日前投票所の投票期間と投票時間

期日前投票所	投票期間	投票時間
豊川市防災センター	1月20日～2月4日	8:30～20:00
一宮・御津・小坂井生涯学習センター、音羽文化ホール	2月2日～4日	

ください。
【期日前投票】
 豊川市防災センター(市役所敷地内)など、市内5カ所で期日前投票を行うことができます。
 選挙当日、各投票所に人が集中することを避けるため、期日前投票にご協力ください。

【不在者投票】

①他市区町村に長期滞在している方

出張などで他の市区町村に滞在する場合、豊川市選挙管理委員会に投票用紙を請求し、滞在先で投票用紙を郵送により受け取り、滞在先の選挙管理委員会ですべて投票ができます。「宣誓書」(市ホームページからダウンロード可)に、必要事項を記入し、直接、または郵送で、市選挙管理委員会(T42-8601諏訪1丁目1)へ提出してください。

②入院・入所している方

不在者投票ができる施設として指定を受けた病院・福祉施設などに入院・入所中の方は、その施設で不在者投票ができます。詳しいことは、各施設へお問い合わせください。

③身体に重い障害などがある方

身体障害者手帳を持ち、下表の条件に該当する方、または介護保険の被保険者証に要介護状態区分が「要介護5」と記載されている方は、事前に市選挙管理委

員会から「郵便等投票証明書」の交付を受け、郵便を利用して自宅などで不在者投票ができます。

④新型コロナウイルス感染症で自宅療養などを行っている方

外出自粛要請、または隔離・停留の措置に係る期間が告示日の翌日から当日までの期間にかかると見込まれる特定患者などは、郵便を利用して自宅などで不在者投票ができます。

③、④の郵便による投票は、投票日の4日前の午後5時まで(必着)に投票用紙を請求し、自宅などで投票してください。

詳しいことは、市選挙管理委員会へお問い合わせください。

● 身体障害者手帳

障害名	障害の程度		
	1級	2級	3級
両下肢・体幹・移動機能の障害	○	○	△
心臓・腎臓・呼吸器・ぼうこう・直腸・小腸の障害	○	△	○
免疫・肝臓の障害	○	○	○

● LINEを活用して市内の観光事業を応援

とよかわ観光応援クーポン

2

TOPICS

▼ 商工観光課(89局2140番)

新型コロナウイルス感染症により、市内の観光客が激減するなど観光業は大きな影響を受けています。観光関連事業者を応援するためにLINEアプリを活用し、対象店舗で利用できる割引クーポン事業を実施します。

利用期間 1月21日から2月28日まで

内容 LINEで友だち登録をするとクーポンが利用でき、千円以上の買い物で300円の割引を受けることができます。ただし、同一店舗での利用は一回だけ

その他 対象店舗一覧は観光協会ホームページで確認できます。クーポンや利用店舗の登録に関することは、観光協会(89局2206番)へお問い合わせください

利用方法

- 1 スマホで下記の2次元コードを読み込み、LINEで友だち登録
- 2 1月21日(土)からクーポンが利用できます。利用したい店舗のクーポンは、店頭で店舗番号を確認し、LINEトーク画面で番号を入力することで、受け取ることができます
- 3 利用店舗で会計時にクーポンを提示後、「使用済み」にします

お得な情報もお届けするだリン☆



LINE 友だち登録はこちら

● 自主財源の確保と地域経済の振興

コミュニティバス車体の広告事業主を募集

3

TOPICS

▶ 人権交通防犯課(89局2149番)

募集する広告枠

路線	掲載場所	サイズ(cm)	費用(年額)
ゆうあいの里八幡線	運転手側後	縦40×横180	144,000円
ゆうあいの里八幡線	後部中央	縦30×横120	72,000円
小坂井線	後部左	縦18×横48	13,200円
御津線	後部左	縦18×横48	13,200円
音羽地区地域路線	乗降口側前	縦40×横55	42,000円
御津地区地域路線	後部左	縦18×横48	13,200円
一宮地区地域路線	運転手側後	縦20×横55	21,600円
一宮地区地域路線	乗降口側後	縦20×横55	21,600円
一宮地区地域路線	後部右	縦18×横48	12,000円

コミュニティバスの車体に広告を掲載する広告事業主を募集します。申込に当たっては、広告掲載要綱、広告掲載基準、募集要項の内容を順守してください。

掲載期間 4月1日から令和6年3月31日まで

掲載枠数 各1枠

掲載方法 特殊フィルムによる貼付(車両塗装に影響がないもの)

申込 12月27日から1月20日まで、申込書に広告原稿

案、会社案内、市税・国民健康保険料(税)滞納情報にかかる同意書を添えて、直接、または郵送(〒442-8601 諏訪1丁目)で人権交通防犯課(北庁舎2階)へ。市ホームページでも受付。申込書などは、人権交通防犯課にあります(市ホームページはこちら)



市ホームページはこちら

輝け! 未来のトップアスリート Vol.69

〈BMX〉高崎 成琉 さん (中部小学校6年)

3歳の時、レースを見てその迫力のとりことなり、BMXを始めた高崎さん。小学校に入学後も競技を続け、平日は自宅の近くでバイクコントロールやジャンプを練習。休みの日には県外にあるレースコースへ行き、プ



ッシュと呼ばれる加速技術など、BMXの基礎を丁寧に磨き上げた。めきめきと実力をつけ、昨年の全日本大会では、大雨でぬかるんだコースにライバル達がハンドルを取られ転倒する中、見事優勝。世界大会への出場を決めた。順調に予選を勝ち進み、挑んだ決勝戦。結果は2位と優勝には一步届かなかったものの、世界の舞台で表彰台を飾った。「来年の大会では優勝したい。もっと技術を磨いて、オリンピックで金メダルを取ることが目標」と話してくれました。



スポーツのススメ

SPORTS

●スポーツ課 ☎88-8036

詳しい情報は

小学生陸上教室(豊川AC)

日時 ▶ 4月~令和6年3月の毎週土曜日(お盆、年末年始を除く)(雨天中止)

9:00~11:00(7・8月と9月の一部は18:00~19:30)

会場 ▶ 陸上競技場、赤塚山公園

対象 ▶ 小学3年生以上(長距離走は小学4年生以上)

費用 ▶ 年額1万3000円

申込 ▶ 2月4日(土)9:30からの説明会(勤労福祉会館)、または2月11日(土)以降の教室開催日に、申込書に費用を添えて、直接、会場へ

問合せ ▶ 豊川陸上競技協会(船井)

☎070-2213-6269

県内の市町村が9区間30.6*を競う

「愛知駅伝」の応援にお出掛けください

日時 ▶ 1月14日(土)

12:30スタート(雨天決行)

会場 ▶ 愛・地球博記念公園(長久手市)

その他 ▶ 10:00~16:00、県内市町村の物産を紹介・販売する「愛知ふるさと市」を開催

問合せ ▶ スポーツ課



とよかわジュニアマラソン

期日 ▶ 2月25日(土)(荒天中止)

会場 ▶ 陸上競技場

対象 ▶ 小学3年生~中学生

部門 ▶ 各学年男女別で10部門

申込 ▶ 1月27日~2月10日、豊川陸上競技協会ホームページで受付

その他 ▶ 費用など詳しいことは、豊川陸上競技協会ホームページを確認してください

問合せ ▶ 豊川陸上競技協会(田中)

☎070-2210-6269



申込はこちら

部門	スタート時間(予定)
小学3-4年生女子	10:00~
小学3-4年生男子	10:15~
小学5-6年生女子	10:30~
小学5-6年生男子	10:45~
中学生女子	11:00~
中学生男子	11:20~



広告事業主を募集します

掲載期間 ▶ 4月1日(土)から1年間

掲載場所 ▶ ①市サッカー場(Aコート東側スタンド) ②市武道館内壁面

サイズ・規格 ▶ ①縦40*×横290*、厚さ5*以内で、プラスチック、アルミ複合板などで作成したもの ②縦103*×横72.8*以内で、アルミフレームパネルに収納できるもの

費用 ▶ 1枠2万4000円

申込 ▶ 1月16日~27日(必着)。申込書に広告原稿案、会社案内、市税・国民健康保険料(税)滞納情報にかかる同意書を添えて、直接、スポーツ課(音羽庁舎2階)へ。申込書などは、市ホームページからダウンロードできます

More Sports!

市民ソフトバレーボール親睦大会

日時	会場	対象	申込
2月12日(日) 9:00~17:00	総合体育館	市内に在住、在勤、または在学の方(年齢、性別などに応じて6部門あり)	1月10日~2月2日、申込書に費用(1000円)を添えて、直接、会場へ ☎豊川市ソフトバレーボール協会(渡辺) 090-1860-5308(8:00~17:30)



- 文化会館 84-8411
- 音羽文化ホール(ウィンディアホール) 88-8010
- 御津文化会館(ハートフルホール) 76-3720
- 小坂井文化会館(フロイデンホール) 78-3000
- 桜ヶ丘ミュージアム 85-3775

詳しい情報は

展覧会

桜ヶ丘ミュージアムが収蔵する歴史資料を公開
歴史ミニ企画展「紙あそびとその時代」

会期 ▶ 1月21日～2月5日

時間 ▶ 9:00～17:00

会場 ▶ 桜ヶ丘ミュージアム

内容 ▶ 双六など、紙を用いた玩具資料の紹介

入場料 ▶ 無料

問合せ ▶ 桜ヶ丘ミュージアム

ワークショップ

プロの俳優と演劇を楽しもう!

豊川稲荷表参道アートプロジェクト

門限ズ&門前ズ関連企画ワークショップ 演劇de門前ズ!?

日時 ▶ 1月28日(土)14:00～17:00

会場 ▶ 古宿市民館

内容 ▶ 簡単な即興演劇などの創作体験

講師 ▶ 門限ズ・倉品淳子(じよほんこ)さん

対象 ▶ 小学生以上(小学生は保護者同伴)で3月4日・5日に豊川稲荷表参道周辺で開催される参加型イベント「あっちこっちde門前ズ!?!」に参加できる方

定員 ▶ 20人(先着順)

費用 ▶ 無料

申込 ▶ 1月23日(月)まで、直接、電話、またはFAX(84-8412)で、文化会館へ。市ホームページでも受付

問合せ ▶ 文化会館

ロビーコンサート **Lobby Concert**

入場料500円

日時	イベント	会場
1月21日(土) 14:00～	トーンチャイムコンサート ♪トーンチャイムで歌うあなた かい愛のうた♪	音羽文化ホール
2月2日(木) 14:00～	真冬のドイツロマン派! (チェロ&ピアノ)	御津文化会館

※今年度のロビーコンサートは、新型コロナウイルス感染症対策としてホールで開催します。

募集

桜ヶ丘ミュージアムの運営にご協力ください

桜ヶ丘ミュージアム協賛企業募集

協賛期間 ▶ 4月1日～令和6年3月31日

協賛金 ▶ 1口1万円

申込 ▶ 申込書を直接、または郵送で、桜ヶ丘ミュージアム(〒442-0064桜ヶ丘町79-2)へ。FAX(85-3776)でも受付。申込書は、桜ヶ丘ミュージアムで配布しています。市ホームページでもダウンロード可

その他 ▶ 桜ヶ丘ミュージアム正面入口などに協賛企業名を掲載します。また、協賛口数に応じて、有料展招待券の進呈などがあります

問合せ ▶ 桜ヶ丘ミュージアム

募集

市内の文化芸術に対する支援

自費出版物と文化のまちづくり事業助成

■自費出版物助成

自費出版物に対して、所要部数を買って、図書館や市内の小・中学校などへ贈呈・配本します。

対象 ▶ 令和4年中に出版した個人または団体

対象出版物 ▶ 市または市を中心とする地域の歴史や自然、文化的な資産などを題材とした自費出版物

申込期限 ▶ 2月1日(水)まで

■文化のまちづくり事業助成

芸術文化の鑑賞の機会を市民に提供する事業に対して、事業費の一部を助成します。

対象 ▶ 4月～令和6年3月に、文化会館などの市内の会場で、芸術文化の鑑賞機会を広く市民に提供しようと計画している、非営利目的の団体

申込期限 ▶ 2月10日(金)まで

【共通事項】

申込 ▶ 申請書を、直接、文化のまちづくり委員会(文化会館内)へ

その他 ▶ 審査があります

問合せ ▶ 文化のまちづくり委員会 84-8411

Library Topics PICK UP

図書館検定

図書館や図書館にある書籍などに関する問題10問を解く「図書館検定」を開催します。どなたでも参加できますので、ぜひご来館ください。

期日 ▶ 1月5日～31日

会場 ▶ 中央・音羽・御津・一宮・小坂井図書館

申込 ▶ 直接、会場へ

その他 ▶ 問題は初級、中級、上級の3種類から選択。解答用紙を各図書館の事務室に提出した方に参加賞をプレゼント



- 中央図書館 ☎85-5536
- ジオスペース館 ☎85-5536
- 音羽図書館 ☎80-1355
- 御津図書館 ☎56-3538
- 一宮図書館 ☎93-6069
- 小坂井図書館 ☎72-2169

詳しい情報は

市民名画劇場

(● 10:00～ ● 13:30～)

期日	上映作品	会場
1月12日(木)	男はつらいよ 寅次郎忘れな草	ジオスペース館 多目的ホール
1月26日(木)	椿姫(字幕)	

講座 読み聞かせボランティア養成講座

日時 ▶ 2月3日(金)・10日(金)(全2回) 13:30～15:30

会場 ▶ 中央図書館集会室

対象 ▶ 市内に在住、または在勤で、全日程に参加できる方

定員 ▶ 15人(先着順)

申込 ▶ 1月6日(金)から、中央図書館2階事務室で整理券を配布

その他 ▶ 託児あり(定員4人)。1月17日(火)まで、直接、中央図書館2階事務室へ

お知らせ リサイクル・マガジンフェア

1月5日(木)から、中央図書館エントランスホールで、図書館で不要となった古い雑誌を無償で提供します(個人での読書用に限り)。

イベント ワクワクブックトーク&読み聞かせ

日時 ▶ 1月28日(土) 10:30～12:00

会場 ▶ 中央図書館おはなしのへや

内容 ▶ 「やさいはかせになろう!」、「あながいっぱい」をテーマにした子ども向け絵本の紹介と読み聞かせ

定員 ▶ 30人(先着順)

申込 ▶ 当日、会場へ

プラネタリウム とよかわ星空観望会「月と冬の星空を見よう!」

日時 ▶ 2月25日(土) 19:00～21:00

会場 ▶ 中央図書館東側駐車場

講師 ▶ 那須香大阪天文台・中島健次さん

定員 ▶ 60人

費用 ▶ 300円(当日集金)

申込 ▶ 2月2日～5日、直接、中央図書館2階事務室へ。応募者多数の場合は抽選

その他 ▶ 天候不良の場合は、ジオスペース館で星空の特別解説

HOT NEWS!!

図書館活動団体を紹介します

すみれ絵本の会

● **会場** 中央図書館

● **日程** 第2・4水曜日
10:00～15:00

● **内容** 手作り絵本の製作と展示



図書館で活動を行っているボランティア団体の紹介をします。活動への参加を希望される方は、中央図書館へお問い合わせください。

絵を描くことから、仕掛け作り、製本まで、全て手作業で絵本を作っています。最初は難しいかもしれませんが、練習すれば誰でもできるようになります。また、年に2回開催する親子向けのワークショップでは、子どもたちが絵本作りを楽しんでくれるので、やりがいになっています。



暮らしの情報

— 2023・1・2 —

※費用の記載のないものは無料 ※郵送先の記載のないものは「〒442-8601 諏訪1丁目1」宛て
 ※HP:市ホームページ ※日時は、特別な記載がある場合を除き、各施設などの開庁日・執務時間内

もっと詳しく知りたい時は

広報とよかわ 検索

介護者交流会

西部高齢者相談センター
 ☎88-8005

日時▶1月11日(水)
 13:30~15:00

会場▶ウイズ豊川

内容▶介護者同士の情報交換
 対象▶高齢者を介護している方
 申込▶当日、会場へ

ぱんとおやつをあさいちねこ

商工観光課 ☎89-2140

日時▶1月10日(火)・24日(火)、2月14日(火)・28日(火)

9:30~13:00(荒天中止)

会場▶フードオアシスあつみ宿
 店駐車場

内容▶新規開業者によるパンと菓子の販売



東三河日本語スピーチコンテスト

国際交流協会 ☎83-1571

日時▶1月29日(日)13:30~

会場▶蒲郡市民会館中ホール
 (蒲郡市栄町)

内容▶東三河5市で選ばれた外国籍の方が日頃感じていることなどを日本語で発表

申込▶当日、会場へ

子育て応援「リユース市」

清掃事業課 ☎89-2166

日時▶1月21日(土)10:30~13:30(なくなり次第終了)

会場▶一宮生涯学習センター

内容▶市内の家庭を対象に、不用になった子ども服、おもちゃ、育児用品を回収し、無料で提供するイベント

定員▶10:30~12:30は4部制で各部25組50人(1組2人まで)。12:30からは自由入場

申込▶10:30~12:30の入場だけ申し込みが必要です。1月10日(火)まで、HPで受付。応募者多数の場合は抽選

その他▶不用品の回収は、1月10日~19日、清掃事業課(北庁舎2階)で受け付けます

催し・イベント

EVENT

豊川子ども美術展

学校教育課 ☎88-8033

日時▶2月9日~12日
 9:00~17:00(12日(日)は16:00まで)

会場▶桜ヶ丘ミュージアム

内容▶市内の小・中学生の美術作品を集めた展覧会



文化財消防訓練

消防本部予防課 ☎89-9682

日時▶1月21日(土)
 9:30~(荒天中止)

会場▶進雄神社(大木町)

内容▶消防署、消防団、地域住民による消防訓練

ほの国イベント情報 1月~3月

愛知県東三河広域観光協議会 ☎0532-54-1484

東三河8市町村の広域連携の一つとして、東三河地域の観光イベントを紹介します。



イベント名(市町村)	期日	会場	内容	問合せ先
渥美半島菜の花まつり (田原市)	1月14日~ 4月2日	渥美半島内の各所	期間中は半島内の至る所に黄色い菜の花が見られます。中でも一番広い「伊良湖菜の花ガーデン」は圧巻です。	渥美半島 観光ビューロー 0531-23-3516
蒲郡市農林水産まつり (蒲郡市)	1月21日(土)・ 22日(日)	ポートレース蒲郡	市内でとれた農産物や水産物などの販売を行います。	蒲郡市農林水産課 0533-66-1126

とよかわ就職サポート塾

商工観光課 ☎89-2140

■氷河期世代の就労「再スタート編」

日時 ▶ 2月9日(木)・17日(金)、3月2日(木)・9日(木) 10:45～12:45

対象 ▶ おおむね15～49歳の無業者・転職を考えている方

定員 ▶ 各回10人(先着順)

■子の就職に悩む保護者セミナー

日時 ▶ 3月18日(土)

13:30～15:00

対象 ▶ おおむね15～49歳の無業者の保護者

定員 ▶ 30人(先着順)

その他 ▶ セミナー後、個別相談会あり(先着3人)。申込時に受付

【共通事項】

会場 ▶ とよかわボランティア・市民活動センタープリオ(プリオ4階)

申込 ▶ 電話で、若者サポートステーションとよかわサテライト(84-5430)へ

フレイル予防教室

介護高齢課 ☎89-2105

日時 ▶ 2月16日(木)、3月2日(木)・9日(木)・16日(木)(全4回)

9:45～11:00

会場 ▶ 国府市民館

内容 ▶ 健診結果から生活習慣を振り返ることでフレイルの予防法を学ぶ講話など

対象 ▶ 市内に在住のおおむね65歳以上の方

定員 ▶ 20人

持ち物 ▶ 飲み物、タオル、健診結果

申込 ▶ 1月16日9:00～20日、電話で受付。応募者多数の場合は、令和4年度に健診を受けた方を優先

その他 ▶ 動きやすい服装で参加



講座・教室

LECTURE

がんサロン

市民病院患者サポートセンター
☎86-1111

日時 ▶ 2月14日(火)

14:00～15:00

会場 ▶ 市民病院講堂

内容 ▶ 参加者同士の交流など

対象 ▶ がん患者と家族

定員 ▶ 10人(先着順)

申込 ▶ 1月10日(火)から、電話で受付

クラフトバンド体験教室

ふれあいセンター ☎88-7270

日時 ▶ 2月16日(木)

13:30～15:30

会場 ▶ ふれあいセンター

対象 ▶ 市内に在住の方

定員 ▶ 10人(先着順)

費用 ▶ 500円

持ち物 ▶ はさみ、洗濯ばさみ(20個)、物差し(30本)

申込 ▶ 1月17日(火)から、電話で受付



クラフトバンドで作成する小物入れ

親子ふれあい工房

豊川市子どもセンター
(生涯学習課内) ☎88-8035

日時 ▶ 2月4日(土)

10:30～12:00

会場 ▶ プリオ生涯学習センター

内容 ▶ 木のおもちゃ作り

対象 ▶ 小学1～3年生と保護者

定員 ▶ 20組

費用 ▶ 300円

申込 ▶ 1月12日～19日、電話またはHPで受付。応募者多数の場合は抽選

消防出初式

消防本部総務課 ☎89-9576

日時 ▶ 1月7日(土)9:30～

会場 ▶ 自衛隊グラウンド

内容 ▶ 消防本部・署、消防団、自警団、陸上自衛隊、防火安全協会自衛消防隊、女性防火クラブなどによる観閲や分列行進、消防車による一斉放水

その他 ▶ 雨天の場合は、総合体育館メインアリーナで内容を一部変更して行います



東三河地域合同オンライン企業説明会

商工観光課 ☎89-2140

日時 ▶ 1月27日(金)

13:00～16:30

内容 ▶ インターネット上の仮想空間で行う企業説明会など

対象 ▶ 東三河地域を就職希望地としている若年者、またはおおむね54歳までの就職氷河期世代の求職者(在職中を含む)

定員 ▶ 120人(先着順)

申込 ▶ ハローワーク豊川ホームページで受付

その他 ▶ 詳しいことは、ハローワーク豊川(86-3179)へお問い合わせください

とよかわスイーツラリー

商工観光課 ☎89-2140

期日 ▶ 3月12日(日)まで

内容 ▶ 市内のイベント参加店舗(10カ所)を利用して、とよかわブランドや農産物を使用したスイーツを楽しむスタンラリー



申込はこちら

農業委員・農地利用最適化推進委員

農務課 ☎89-2138

農業委員会等に関する法律に基づき、農業委員と農地利用最適化推進委員を募集します。

■農業委員

任期 ▶ 7月20日～令和8年7月19日

活動内容 ▶ 農業委員会(月2回)における、農地利用に関する申請を行った方との面接、許認可業務など

資格 ▶ 農業に関する識見を有し、農地などの利用の最適化の推進を適切に行うことができる方

定員 ▶ 19人

■農地利用最適化推進委員

任期 ▶ 委嘱された日(7月下旬)～令和8年7月19日

活動内容 ▶ 農地利用最適化推進委員会(月1回)への参加、担当区域における農地利用の最適化に向けた実践活動など

資格 ▶ 農地などの利用の最適化の推進に熱意と識見を有し、担当区域で活動できる方

定員 ▶ 15人

【共通事項】

報酬 ▶ 月額2万3000円(活動や成果実績により加算額を支給する場合があります)

申込 ▶ 1月6日～2月2日(必着)。申込書を直接、または郵送で、農務課(北庁舎2階)へ。申込書は、農務課にあります(HPからダウンロード可)。応募者多数の場合は選考

その他 ▶ 選任予定日に、次のいずれにも該当しないこと①破産手続開始決定を受けて復権を得ない者②禁錮以上の刑に処せられ、その執行を終わるまでまたはその執行を受けることがなくなるまでの者③豊川市が設置する他の附属機関などの委員④豊川市の職員⑤豊川市暴力団排除条例第2条第2項に規定する暴力団員に該当する者

介護保険認定調査員

介護高齢課 ☎89-2173

介護保険要介護認定申請者の家庭や施設を訪問し、聞き取り調査、システム入力などを行う介護保険認定調査員を募集します。

任期 ▶ 4月1日～令和6年3月31日

対象 ▶ 次の全てに該当する方①平日のうち4日間、週31時間勤務できる②介護支援専門員、または介護支援専門員の受験資格を有する看護師・介護福祉士など③普通自動車運転免許を有する④パソコンの入力・編集作業ができる

定員 ▶ 若干名

賃金 ▶ 月額21万7766円(予定)(一定要件に基づき各種手当あり)

試験内容 ▶ 書類審査と面接試験

申込 ▶ 1月27日(金)まで(必着)。申込書に、資格を証明する書類の写しを添えて、直接、または郵送で、介護高齢課(本庁舎1階)へ。申込書は、介護高齢課にあります(HPからダウンロード可)

パートタイム事務職員の登録

人事課 ☎89-2122

対象 ▶ ワード、エクセルの基本的な操作ができる方、窓口業務ができる方

勤務時間 ▶ 20～30時間程度/週

賃金 ▶ 時給1002円(一定要件に基づき各種手当あり)

申込 ▶ 履歴書を、直接、人事課(本庁舎2階)へ

その他 ▶ 簡単な面談があります。雇用が必要となった際は、随時連絡します



退職準備セミナー

商工観光課 ☎89-2140

日時 ▶ 1月28日(土)

9:30～11:45

会場 ▶ 豊川商工会議所

講師・内容 ▶ 社会保険労務士・鈴木久子さんによる退職準備セミナー「定年後の不安解消～知って得する 年金、雇用・健康保険」と題した講義

定員 ▶ 50人(先着順)

申込 ▶ 1月20日(金)まで、電話で、県労働者福祉協議会東三河支部(0532-21-6337)へ。FAX(0532-63-3113)でも受付

ひな人形作り

三河天平の里資料館

☎88-5881

日時 ▶ 2月26日(日)

10:00～12:00

会場 ▶ 三河天平の里資料館

内容 ▶ 和紙などを使ったひな人形作り

対象 ▶ 小学生(3年生以下は保護者同伴)

定員 ▶ 10人(先着順)

申込 ▶ 2月8日(水)から、電話で受付

募集

RECRUITMENT

保育士などの登録

保育課 ☎89-2274

職種 ▶ フルタイム保育士、パートタイム保育士、パートタイム看護師、時間外保育担当職員

申込 ▶ 随時受付。履歴書に、保育士の場合は保育士証の写し、看護師の場合は看護師免許証の写しを添えて、直接、保育課(本庁舎1階)へ

その他 ▶ 勤務時間や賃金などは、保育園や職種によって異なります。一定の勤務要件を満たす場合は期末手当を支給

給付金の申請はお済みですか

豊川市緊急支援給付金事務局
☎56-2360

電力・ガス・食料品等価格高騰緊急支援給付金の給付対象と思われる方に、11月中旬以降、確認書、または申請書を送付しています。申請期限は1月31日(火)です。まだ申請をしていない方は、早めの手続きをお願いします。

詳しいことは、豊川市緊急支援給付金事務局へお問い合わせください。

市営住宅入居者募集

建築課 ☎89-2144

入居予定日 ▶ 4月1日(土)

入居資格 ▶ ①市内に在住、または在勤②現に同居し、または同居しようとする親族がある③現に住宅に困窮していることが明らかである④条例に定める収入基準に適合している⑤入居予定者が暴力団員でない⑥3DKは2人家族以上⑦4DKは4人家族以上

申込 ▶ 1月4日～18日、申込書を、直接、建築課(北庁舎4階)へ。申込書は、建築課にあります(HPからダウンロード可)

抽選会 ▶ 1月24日(火)10:00から、市役所本34会議室(本庁舎3階)

その他 ▶ 契約時に連帯保証人1人と敷金(入居決定時の家賃3カ月分)が必要

間取り	住宅	戸数
3DK	豊川	1戸
	第二曙	1戸
	上野	1戸
	西豊	2戸
	睦美	2戸
4DK	睦美	3戸
	睦美	1戸

※3DKのうち、豊川住宅は、単身者(60歳以上、または障害者など)でも入居可。

※野口・平尾・千両住宅は、随時募集。

小学校就学通知書・入学説明会

学校教育課 ☎88-8033

■就学通知書

4月に小学校へ入学予定の児童の保護者へ1月中旬に就学通知書を郵送します。就学届に必要な事項を記入の上、2月24日(金)までに、就学指定校へ提出してください。なお、引っ越しなどにより入学する小学校が変わる予定の方は、事前に学校教育課へ連絡してください。新しい就学通知書を渡しますので、住民票の異動が終わりましたら、子育て支援課(本庁舎1階)、または学校教育課(音羽庁舎3階)へお越しください。

■入学説明会

入学説明会を2月2日(木)午前、各小学校で開催します。内容については、1月末までに案内文を郵送します。

暮らし・手続き

PROCEDURE

国民健康保険料の納め忘れはありませんか

保険年金課 ☎89-2118

病気やけがをしても、安心して治療を受けられるよう、国民健康保険が医療費の多くを負担しています。保険料を未納のままにしておくと、きちんと納めている人との負担の公平を欠くばかりか、国民健康保険の運営に支障をきたすことにもなります。保険料は期日までに納めましょう。

なお、市内にある金融機関などで、口座振替の手続きもできます。保険料の納入通知書、または領収書、通帳と通帳の届出印をお持ちの上、お出掛けください。

原動機付自転車や軽自動車などの名義変更や廃車手続きはお早めに

市民税課 ☎89-2129

軽自動車税(種別割)は、4月1日現在で豊川市内を主たる定置場として原動機付自転車や軽自動車などを登録されている方に課税されます。このため、譲渡などの理由で現在持っていない車両でも、名義変更や廃車の手続きが済んでいないと税金が課されます。

手続きが済んでいない方は、3月中に済ませてください。毎年3月は窓口が大変混雑しますので、早めの手続きをお願いします。なお、車種によって手続き場所が異なりますのでご注意ください。

車種	手続き場所
◆原動機付自転車 (排気量125cc以下)	市民税課 89-2129 一宮支所 93-3112
◆ミニカー (3輪以上・排気量50cc以下)	音羽支所 88-8003 御津支所 76-4705
◆小型特殊自動車 (農耕作業用・フォークリフトなど)	小坂井支所 78-4068
◆2輪の軽自動車 (排気量125cc超250cc以下)	中部運輸局愛知運輸支局 豊橋自動車検査登録事務所 050-5540-2049
◆2輪の小型自動車 (排気量250cc超)	
◆被けん引車	
◆軽自動車(3輪・4輪以上) (排気量660cc以下)	軽自動車検査協会 愛知主管事務所豊橋支所 050-3816-1771

パブリックコメント手続

パブリックコメント手続により、次の案件に対する意見を募集します。

パブリックコメントとは、市の基本的な政策などの策定に当たり、その案を公表し、市民から提出された意見を考慮して意思決定を行い、その意見に対する市の考え方を公表する一連の手続のことです。

内容の詳細は、各担当課窓口、市役所1階ロビー、各支所、プリオ窓口センター、豊川・御油・牛久保・八南の各生涯学習センター、中央図書館で閲覧できます。HPにも掲載します。詳しいことは、各担当課へ、お問い合わせください。

■豊川市空家等対策計画(案)

内容▶これまでの取り組みを検証し、空家等対策をより一層推進するための方策を定めるもの

募集期間▶1月4日～2月3日

担当課▶建築課(89-2144)

■東三河ごみ焼却施設広域化計画(中間見直し)(案)

内容▶愛知県ごみ処理広域化・集約化計画を踏まえ、東三河地域のごみ処理の広域化を推進するための方針を定めるもの

募集期間▶1月16日～2月15日

担当課▶清掃事業課(89-2166)

10万ポイント争奪 JANカードプリペイド祭

商工観光課 ☎89-2140

1月6日～2月28日、JANカード加盟店で、JANカードを使ってプリペイド支払いをすると、通常付与される1枚のポイントに加え、5枚の期間限定ポイントが付与されます。期間限定ポイントの有効期限は、4月30日(日)です。

なお、このイベントは、総計が10万ポイントに達した時点で終了となります。

ママ・ジョブ・あいちの出張相談

商工観光課 ☎89-2140

日時▶2月13日(月)10:15～11:15～13:15～(1人50分程度)

会場▶プリオ5階市民相談室

内容▶専任カウンセラーによる個別相談

対象▶結婚・出産・育児などで離職し、再就職を考えている方

定員▶3人(先着順)

申込▶1月4日(水)から、電話で、ママ・ジョブ・あいち(052-485-6996)へ

井戸メーターなどの検針にご協力を

上下水道窓口センター ☎93-0151

井戸メーターなどの検針は2カ月に1回行います。検針が円滑に行えるように、メーターボックスの上に物を置かない、通路をふさがないなどのご協力をお願いします。また、井戸メーターなどの有効期限の確認や定期的な点検をお願いします



コンビニ交付サービスの停止

市民課 ☎89-2136

システムメンテナンスに伴い、1月24日(火)・25日(水)、各種証明書発行など全てのコンビニ交付サービスを停止します。

国民年金保険料の納付は口座振替のご利用を

保険年金課 ☎89-2177

口座振替で保険料を前納すると、納付書(現金)で前納した場合に比べ、割引額が大きくなります。なお、令和5年度以降の保険料を口座振替で前納する場合は、2月28日(火)までに申込が必要です。年金の納付書、通帳、通帳の届出印をお持ちの上、金融機関で申し込んでください。

その他

OTHERS

事件・事故・緊急事案は110番相談は「#9110」へ

豊川警察署 ☎89-0110

事件解決のキーワードは、「すばやい通報」です。迷わず、落ち着いて110番をしてください。

緊急性のない相談などは、警察相談専用電話「#9110」をご利用ください。

マイナンバーカード出張申請サポート

市民課 ☎89-2272

初めてマイナンバーカードを作る方を対象に、写真撮影や申請手続きのサポートを行います。

会場	期日
イオン豊川店(開運通)	1月11日～15日・20日～22日・27日～29日、 2月3日～5日・10日～12日・17日～19日・23日～26日
会場	期日
スギ薬局豊川一宮店(一宮町)	3月3日～5日
JAひまわりグリーンセンター音羽(赤坂町)	3月9日・10日
マチニワとよかわ(光明町)	3月11日・12日
スギ薬局御津店(御津町)	3月17日～19日
ドミー小坂井店(伊奈町)	3月20日・21日
スギ薬局御油店(御油町)	3月24日～27日

※いずれも10:00～18:00。

**司法書士による
成年後見制度専門相談会**

成年後見支援センター
☎83-6377

認知症、知的障害、精神障害などの理由により、判断能力が不十分な方の財産管理などの法律行為を伴う成年後見制度の利用について、司法書士が無料で相談に応じます。

日時▶2月9日(木)
13:30~16:30

会場▶ウイズ豊川

対象▶市内に在住、または在勤の方

定員▶4人(先着順)

申込▶1月10日(火)から、電話で受付

**「本宮の湯」温浴施設の
利用を開始します**

商工観光課 ☎89-2140

本宮の湯は改修工事のため、令和4年10月から全館休業していましたが、1月2日(月)から、温浴施設および食堂の全てが利用できます。なお、駐車場の一部は利用できません。詳しいことは、本宮の湯(92-1880)へお問い合わせください。

愛知県の特定最低賃金の改正

豊橋労働基準監督署
☎0532-54-1192

県内の特定の産業に適用される2業種の最低賃金が令和4年12月16日に改正されました。詳しくは、豊橋労働基準監督署へお問い合わせいただくか、愛知労働局ホームページを確認してください。

家庭内の漏水にご注意を

上下水道窓口センター
☎93-0151

冬は水道管の凍結などにより、家庭内での漏水が発生しやすい季節です。漏水を調べるには、蛇口を全て止めて、メーターを確認してください。パイロット部分が回っているときは、どこかで漏水していると考えられます。漏水の可能性がある場合は、最寄りの市指定給水装置工事事業者へ連絡し、個人負担で修繕をしてください。なお、地下漏水の場合は、水道料金の一部が軽減される制度があります。

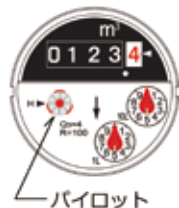

**「あいち消防団の日」
消防団員加入促進PR活動**

消防本部総務課 ☎89-9576

日時▶1月20日(金)
17:30~18:30

会場▶JR豊川駅、名鉄豊川稲荷駅、名鉄国府駅

内容▶消防団への加入を促進するためのリーフレットや啓発グッズの配布

**いなりんマンホール
合格御守を配布します**

経営課 ☎93-0152

「丸い・落ちない・滑らない」という下水道マンホールの特徴を生かして作成した、受験合格を祈願する「いなりんマンホール合格御守(缶マグネット)」を配布します。

日時▶1月11日(水)
8:30~17:00

会場▶一宮支所1階ホール

定員▶150人(1人1つ)(先着順)



いなりんマンホール合格御守

**TOYOYOKAWA
DATA**

●人口と世帯/12月1日現在

総数	184,406人(+7人)
男	91,858人(-4人)
女	92,548人(+11人)
世帯	74,360世帯(+64世帯)

()内は前月比

※人口は令和2年10月1日国勢調査人口を基礎とし、住民基本台帳による月間異動数を加減して推計したものです。

●火災と救急/11月

火災	5件
救急	770件

豊川消防署調べ

※交通事故状況と犯罪発生状況については、HPを確認してください。

防災・安全のまど

防災や安全・安心に役立つ情報をお届けします



避難所運営を模擬体験する「HUG」

危機管理課 ☎89-2194

「HUG(ハグ)」は、避難所運営をみんなで考えるためのアプローチとして、静岡県が開発したカードゲームです。「Hinanzyo(避難所) Unei(運営) Game(ゲーム)」の略で、英語のhugが「抱きしめる」という意味から避難者を優しく受け入れるというイメージも含まれています。

このゲームでは、短時間に多くの避難者を避難所に適切に配置していき、避難所で起こるさまざまな出来事にどう対応していくかを模擬体験します。自主防災会などで行う訓練に取り入れてみてはいかがでしょうか。

●● 児童扶養手当を支払います

▼子育て支援課

1月定期支払い分(11月～12月分)を1月11日(水)に、指定された金融機関口座に振り込みます。個別の支払い通知はありませんので、預金通帳などで確認してください。

●● アラフォー・ママの会

▼子育て支援センター

日時▶2月22日(水)13:30～14:30

会場▶やねのにつぼうホール豊川(プリオ5階)

内容▶育児に関する情報交換や同世代のママ同士の交流など

対象▶おおむね38歳以上で生後6カ月頃までの第1子をもつ方、または第1子を妊娠中の方

定員▶10組(先着順)

持ち物▶子どもを寝かせるためのバスタオルなど

申込▶1月30日～2月10日、電話で受付

●● 子育て世帯への臨時特別給付金の受付

▼子育て支援課

新型コロナウイルス感染症が長期化する中で、子育て世帯を支援するため、臨時特別給付金を支給します。

対象▶次のいずれかに該当する世帯①令和4年8月31日時点で豊川市の住民基本台帳に登録されていて、令和4年9月分の児童手当支給対象である②令和4年9月1日～令和5年3月31日に生まれた児童の児童手当支給対象である③令和4年9月分の児童手当受給者ではなかったが、離婚などにより、令和5年2月分の児童手当支給対象となった

支給額▶対象となる児童1人当たり2万円

申込▶下表のとおり、申込が必要な世帯については、①③令和5年1月31日(火)、②令和5年4月17日(月)まで(消印有効)。申込書に必要書類を添えて、直接、または郵送で子育て支援課(〒442-8601 諏訪1丁目1)へ



詳しくはこちら

		①の世帯	②の世帯	③の世帯
保護者が 公務員でない	申込	不要		必要
	支給時期	12月23日(金)	1月以降随時	
保護者が 公務員である	申込	必要		
	支給時期	1月以降随時		



豊川市の子育て情報をお届けします

- 子育て支援課 ☎ 89-2133
- 保育課 ☎ 89-2274
- 子育て支援センター ☎ 89-1398
- 子どもの発達についての相談に関しては
- 児童発達相談センター ☎ 56-8733
- 子育ての訪問相談に関しては
- 利用者支援専用ダイヤル ☎ 89-7031

●● 保育園などの入園仮受付を行います

▼保育課

令和5年4月1日現在で3歳未満の子どもを、5月以降に保育園、認定こども園(保育認定に限る)、小規模保育事業所、または事業所内保育事業所へ入園させる予定のある方の仮受付を2月1日(水)から行います。対象は、令和5年度中に出産休暇・育児休業を終えて職場復帰する方などです。希望する方は、直接、保育課(本庁舎1階)へお越しください。

●● とよかわ安心メール「子育て」をご利用ください

▼子育て支援センター

とよかわ安心メール「子育て」に登録すると、子育て支援センターから、親子あそび教室のイベント情報などが毎月自動で配信されます。ぜひ、ご利用ください。



スマホなどから空メールを送ると登録できます

●● 親子あそび教室

▼子育て支援センター

日時▶2月8日(水)10:00～11:00

会場▶ふれあいセンター多目的ホール

内容▶紙コップから飛び出すおもちゃとバレンタインカード作り

対象▶市内に在住の入園前の子どもと保護者

定員▶30組

申込▶1月23日～27日、市ホームページで受付。応募者多数の場合は抽選



申込はこちら

保健師だより



寒い冬を乗り越えよう

本格的な冬を迎え、気温も低くなるこの季節、手足の冷えなど体の不調に悩んでいる方もいるのではないでしょうか。「冷え」の原因には、体内で熱を作り出す筋肉の量が少ない、血行が悪く熱を体の末端まで運べない、ストレスや不規則な生活で体温を調整する自律神経がうまく働かない、などがあります。

冷えは、ちょっとした不調だと思いがちですが、体温が1度下がると、免疫力が30%以上低下するともいわれ、心疾患などの循環器をはじめとした病気を引き起こす恐れがあります。体を温めるためには、根菜類や発酵食品を食事に取り入れたり、日常生活でストレッチなど簡単な運動をしたりすることも効果的です。冷え対策を行うことで体の不調を予防し、寒い冬を乗り越えましょう。



Health and Fitness



●保健センター 89-0610
詳しい情報は 豊川市 保健 検索

冷え改善のポイント

- バランスの良い食事を心掛ける
- 日常生活の中で簡単な運動を取り入れる
- 血行を妨げる締めつけの強い下着や靴は選ばない
- 38度程度のぬるめのお風呂にゆっくりつかる
- 十分な睡眠時間を確保する
- たばこを控える ● 防寒グッズを活用する

予約制の地域巡回健診を実施します

今年度地域巡回健診を受けられなかった方を対象とした集団健診を追加で実施します。

受付日時 ▶ 1月21日(土)9:00~10:30、13:30~15:00 / 26日(木)9:00~10:30

会場 ▶ 保健センター

対象 ▶ 国民健康保険や後期高齢者医療制度の被保険者で、受診券をお持ちの方 / 昭和58年4月1日~平成19年4月1日生まれで、学校や職場などで受診機会のない方 / 生活保護受給世帯の方

内容 ▶ 診察、血圧・身体測定、尿・血液検査、結核・肺がん検診

定員 ▶ 各65人(先着順)

負担金 ▶ 無料

申込 ▶ **事前予約が必要**です。次のいずれかの方法で予約してください

1 1月11日(水)8:30から、市ホームページで受付

2 1月12日(木)から、直接、または電話で、保健センター(95-0075)へ

1、2を合わせた申込数が、各回の定員に達した場合は、受付終了となります

WEB予約サービス
はこちらから



市ホームページ

楽ちん栄養バランス教室

日時 ▶ 2月14日(火)10:00~11:30

会場 ▶ 保健センター

内容 ▶ 管理栄養士による「筋肉維持と綺麗を目指す食べ方」と題した講演

定員 ▶ 20人(先着順)

申込 ▶ 2月13日(月)まで、電話で、保健センター(95-4803)へ

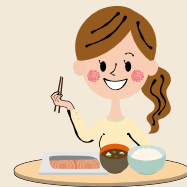

特別の理由による任意予防接種費補助金交付事業

骨髄移植手術などにより、接種済みの定期接種の予防効果が期待できないと主治医に判断された20歳未満(予防接種の種類により一部異なります)の方に、任意で予防接種を再接種するための補助金を交付します。

申込 ▶ 再接種をする前に、直接、保健センターへ

補助金額 ▶ 医師の意見書などに係る文書料を除く予防接種に要した費用(ワクチンごとに上限あり)

その他 ▶ 詳しいことは、電話で、保健センター(95-4801)へ

すくすく広場

会場 ▶ 保健センター ☎89-0610

教室・相談など	受付日時	対象	備考
プレママ授乳交流会	2月 1日(休) 9:45~10:00	妊娠中の方	電話で、保健センターへ(市ホームページでも受付)(要予約)
1回でわかる!産後ライフ教室	2月20日(月)13:15~13:30	妊娠中の方と家族	
妊産婦歯科健診	2月 6日(月)13:15~13:30	妊娠中・産後1年未満の方(各1回)	当日、母子手帳、筆記用具を持って会場へ
	2月27日(月)13:15~13:30		
母乳相談	2月10日(金)・24日(金) 9:00~10:00~11:00~	概ね産後2カ月までの方	電話で、保健センターへ(要予約)
産後のからだ整え教室	2月 3日(金)10:00~10:15	令和4年10・11月に出産した方	市ホームページで受付(要予約)
モグモグ教室	2月10日(金) 9:45~10:00	令和4年9月 1日~15日生まれの子ども	当日、母子手帳、バスタオル、筆記用具を持って会場へ
	2月24日(金) 9:45~10:00	令和4年9月16日~30日生まれの子ども	
ママのリフレッシュエクササイズ	2月17日(金)10:00~10:15	令和4年6・7月生まれの子どもと母	タオル、飲み物、だっこひも、ヨガマットを持って会場へ(だっこひも、ヨガマットはお持ちの方)
親子ピタ・コチョコ教室	2月 8日(休) 9:45~10:00	令和4年5月生まれの子ども	当日、母子手帳、バスタオル、筆記用具を持って会場へ
1歳からの子育て安心教室	2月 7日(休) 9:45~10:00	令和3年8~11月生まれの子どもと家族	電話で、保健センターへ(市ホームページでも受付)(要予約)
もうすぐ3歳!知っ得栄養教室	2月21日(休) 9:45~10:00	令和2年3月生まれの子どもと家族	当日、筆記用具を持って会場へ
子ども栄養相談	2月10日(金)13:30~14:30~	就学前の子ども	電話で、保健センターへ(要予約)

教室・相談	受付日時	会場	対象	備考
育児相談	2月 1日(休) 9:30~10:30	いかまい館	乳幼児と保護者	当日、母子手帳、バスタオルを持って会場へ
	2月14日(休) 9:30~10:30	こざかい葵風館		
	2月15日(休) 9:30~10:30	音羽福祉保健センター		
	2月22日(休) 9:30~10:30	御津福祉保健センター		
	2月27日(月) 9:30~10:30	保健センター		

● 乳幼児健診〈受付時間〉13:00~13:30 / 会場 ▶ 保健センター

健診	期日	対象の子ども	備考
4か月児健診	2月14日(休)	対象の方には個別に通知します	当日、バスタオルを持って会場へ。ブックスタート(読み聞かせ)もあります
	2月22日(休)		
1歳6か月児健診	2月 1日(休)		当日、歯ブラシを持って会場へ。フッ化物塗布もあります
	2月 8日(休)		
	2月24日(金)		
2歳児歯科健診	2月 3日(金)		当日、歯ブラシを持って会場へ。フッ化物塗布もあります
	2月 7日(休)		
	2月17日(金)		
3歳児健診	2月 9日(休)		当日、自宅で実施した目と耳の検査票と、採尿容器(容器は事前に郵送。当日朝に採尿)を持って会場へ
	2月15日(休)		
	2月28日(休)		

※共通の持ち物として、母子手帳、問診票、筆記用具。

けんこう広場

会場 ▶ 保健センター

教室・相談など	日時	対象	備考
健康相談	2月 6日(月) 9:30~10:40~	健康・生活習慣に関する相談をしたい方	電話で、保健センターへ(要予約)
こころの健康相談	2月 8日(休) 9:30~10:40~	心の健康に関する相談をしたい方	電話で、こころの電話相談専用電話(95-0783)へ(要予約)
	2月27日(月)13:30~14:40~		
月1! エクササイズ	2月10日(金)13:30~14:40	運動に関心がある方、始めたいと思っている方	電話で、保健センターへ(要予約)
食べ方と栄養相談	2月28日(休) 9:30~10:40~	食生活に関する相談をしたい方	

\11月のまちの話題を写真で紹介します! /

TOYOKAWA TIMES 11 2022



トヨカワタイムス ● まちの話題

YouTube「豊川市チャンネル」で広報動画

発信中

動画共有サイトYouTubeの「豊川市チャンネル」で、さまざまな動画を配信しています。紙面に掲載されている二次元コードから動画サイトにアクセスすることができます。ぜひ、ご覧ください。



豊川市 広報動画 検索



19日

豊年に感謝 豊川稲荷秋季大祭

豊川稲荷で、豊年に感謝する豊川稲荷秋季大祭・別名「大提灯まつり」が開催され、華やかな着物姿のかわいらしい稚児行列が境内を練り歩きました。

夕闇とともに、大小無数の提灯に灯入れが行われた境内は、同日開催されたヨルモウデの光と音の演出も加わり、幻想的な雰囲気にもまれていました。

3日

モノづくりと食を楽しむ 「縁en」



豊川稲荷で「縁en」が行われ、東三河で活躍する店舗や作家が集結しました。

グルメや雑貨の販売、体験型ワークショップなど、約60のブースが並び、家族連れなどで大にぎわい。来場者はオリジナルキーホルダー作り体験など、楽しいひとときを過ごしていました。



13日

イベント盛りだくさん! すわまちフェスタ2022

プリオ周辺で、「すわまちフェスタ2022」が開催されました。サイコロを振り、すごろく盤に見立てた諏訪のまちを歩く「すわまちリアルすごろく」の他、多くのイベントが行われ、参加者は、消防署で消火器を使ったゲームにチャレンジしたり、焼肉を食べたりと笑顔いっぱい楽しんでいました。





20日 3年ぶりの開催
トヨカワシティマラソン大会



陸上競技場でトヨカワシティマラソン大会が開かれました。ゲストランナーの福士加代子さんが笑顔で見守る中、参加者は、ケヤキ並木や姫街道などのコースを走りました。記録を目指すランナー、楽しみながら完走を目指すランナーなど、各々のペースでゴールを目指し、1376人が完走。心地よい汗を流しました。

CITIZENSREPORT

みんなの
写真館

今月の記者
鈴木一司さん（国府町）
「秋の夕暮れ」

天気の良い秋らしい日の夕暮れ時、東三河ふるさと公園へ。きれいな夕日に当たったススキを見ると、より一層秋を視覚で感じることができ、眼下には豊川市内が広がっていました。

※現在、「みんなの写真館」では、令和5年1月に撮影した写真を募集しています。





モノ、ヒト シゴト

TOYOKAWA PRODUCE

豊川市が誇るモノづくりと、それに携わるヒトを紹介します。

鉄の動きを読む

VOL.
45

津田工業株式会社
冷間鍛造部・伊佐次 正朗さん

強みは一貫生産体制

ハイブリッド車の駆動部分の部品製造などを手掛ける津田工業。部品の製造に必要な金型の設計から製品の製造まで、全てを自社で担う一貫生産体制を最大の強みとしている。「製品を生産するための金型を作る部門と製品生産部門が密に連携をとることで、品質の良い製品を安定して生産することができている」と伊佐次さんは話す。

独自の製法を極める

昭和50年代半ば、常温のまま鉄材に力を加えて成形する加工方法を業界に先駆けて取り入れた。この方法の長所は、鉄材を熱する加工方法に比べて精度の高い加工ができ、廃棄する金属が少なく、エネルギーの消費も抑えられること。しかし、金属は熱を加えた方が変形しやすいため、常温で成形すると、金型への負担が大きくなり、金型の破損や摩耗につながる。そこで、大きな力を加えても耐えられる強度を持つ金型を作る

ことが重要となってくる。

金型自体の素材や形、加工方法を追求し、最適な金型を作り上げた。伊佐次さんは「鉄材の変形をいかにイメージできるかが金型設計に必要な技術力」という。

また、大事にしていることは部門間の連携。生産現場で生じた問題を金型製造部門へフィードバックすることで、改善につなげる。さらに生産部門では、勉強会を定期的に行い、現場作業における意識向上を図っている。「なぜこの工程があるのか、理由を知った上で作業をするのとしらないのでは、効率も精度も変わってくる」と語る。

次世代の自動車を見据えて

創業以来、自動車部品を作り続けてきた津田工業。自動車の電動化が進む中、生産現場も変化が求められる。「高いスキルを持つ人材を育て、柔軟に対応できる生産現場を目指していきたい」と伊佐次さん。長年培ってきた技術と経験をもとに、次世代を担う部品作りに挑戦していく。

津田工業株式会社

豊川工場:東上町土橋80

1934年創業。自動車部品の開発・製造を手掛ける。豊川工場は1970年操業開始。主にハイブリッド車の駆動部分の部品を製造し、金型設計から製品製造まで一貫生産体制を強みとしている。



1 生産過程の課題などについて、金型製造部門と生産部門で話し合いを重ねる 2 常温の下、世界最大級といわれる1300トンの力を加えて鉄材を成形する設備 3 円柱形の鉄材(左)が独自製法により成形される(右)

1月の救急当直医と無料市民相談の予定をお知らせします。2月の予定は1月20日にホームページへ掲載します。

救急当直医

●保健センター 89-0610

受付時間を確認の上、利用してください。救急担当医は変更することもありますので、確認は**消防署(89-0119)**へお願いします。

※休日夜間急病診療所と豊川市歯科医療センターは、12月30日から1月3日まで、日曜・祝日体制となります。

■内科・小児科	
休日夜間急病診療所(萩山町) 89-0616 下記時間に受付	
平日 ▶ 19:30~22:30	日曜・祝日 ▶ 8:30~11:30
土曜日 ▶ 14:30~17:30	12:45~16:30
	18:45~22:30
豊川市民病院(八幡町) 86-1111 下記時間に受付	
毎日 ▶ 23:00~8:00	

■外科	
土曜日 ▶ 診療時間終了後~18:00受付	
日曜・祝日 ▶ 10:00~18:00受付	
1日 日	総合青山病院(小坂井町) 73-3777
2日 月	豊川さくら病院(市田町) 85-6511
3日 火	可知病院(国府町) 88-3331
7日 土	皆藤クリニック(豊川栄町) 86-3300
8日 日	後藤病院(桜木通) 86-8166
9日 月	樋口病院(諏訪) 86-8131
14日 土	大崎整形リハビリ(大崎町) 84-8261
15日 日	宮地病院(豊川町) 86-7171
21日 土	豊川さくら病院(市田町) 85-6511
22日 日	総合青山病院(小坂井町) 73-3777
28日 土	後藤病院(桜木通) 86-8166
29日 日	可知病院(国府町) 88-3331
豊川市民病院(八幡町) 86-1111 下記時間に受付	
平日 ▶ 診療終了後~8:00	
土曜・日曜・祝日 ▶ 18:00~8:00	

■歯科	
豊川市歯科医療センター(諏訪) 84-7757 下記時間に受付	
平日・土曜 ▶ 20:00~22:30	
日曜・祝日 ▶ 9:00~11:30	

■婦人科	
9:00~16:30受付	
22日 日	リバーベルクリニック(本野ヶ原) 85-3232

■眼科	
19:00~21:00受付	
15日 日	やまざき眼科(久保町) 82-4000
29日 日	よしおか眼科(中部町) 82-3001

■耳鼻科	
19:00~21:00受付	
8日 日	あけぼの町耳鼻咽喉科(東曙町) 83-3341
15日 日	耳鼻咽喉科井上医院(野口町) 89-3387
22日 日	おぎの耳鼻咽喉科(若宮町) 82-1182
29日 日	伊藤医院(下長山町) 86-2637

■泌尿器科	
19:00~21:00受付	
7日 土	白谷医院(一宮町) 93-2310
21日 土	おおの腎泌尿器科(馬場町) 86-9651

無料市民相談

(3日、祝日を除く)

●市民相談室(市役所北庁舎4階) 89-2104		
市民よろず相談(電話相談可)	毎週月~金曜日	9:00~16:00
行政よろず相談(電話相談可)	毎週木曜日	13:30~15:30
人権よろず相談(電話相談可)	毎週火曜日	13:30~15:30
●東三河消費生活豊川センター(市役所北庁舎4階) 89-2238		
消費生活相談(電話相談可)	毎週月~金曜日	9:00~16:30
多重債務相談(電話相談可)	毎週月~金曜日	9:00~16:30
●プリオ5階市民相談室 82-1305		
法律相談(予約制) 予約 89-2104	7・14・21・24・28日	13:00~16:00
女性悩みごと相談(電話相談可) 予約 ☎ 89-2104	6・10・20日	13:00~17:00
登記相談(予約制) 予約 89-2104	17日	13:00~16:00
測量相談	13日	13:00~16:00
建築相談(予約制) 予約 89-2117	27日	13:00~16:00
不動産相談	12・26日	13:00~16:00
行政書士による書類作成等相談 (予約制) 予約 89-2104	10日	13:00~15:00
労働相談(予約制) 予約 89-2140	12日	13:00~16:00
若者自立支援相談(予約優先) 予約 ☎ 67-3201	5・19日	13:00~16:00
子ども・若者心理相談(予約制) 予約 ☎ 84-5756	4・11・25日	10:10~16:30
個別結婚相談会 予約 0120-60-1151 ☎ 子育て支援課 89-2133	15日	11:00~17:00
●いかまい館 92-1377/☎ 福祉課 89-2131		
障害者よろず相談	11日	13:30~15:30
●御津福祉保健センター 77-1500/☎ 福祉課 89-2131		
障害者よろず相談	11日	13:30~15:30
●小坂井文化センター 78-3586		
人権よろず相談 ☎ 市民相談室 89-2104	26日	10:00~12:00
心配ごと相談 ☎ 福祉課 95-0231	26日	10:00~12:00
●ウイズ豊川 83-5211/☎ 福祉課 89-2131		
内職相談	毎週金曜日	10:00~15:00
知的障害者相談	11日	10:00~12:00
障害者就労支援相談(予約制) 予約 65-8511	12日	10:00~15:00
●ふれあいセンター 88-7270/☎ 福祉課 89-2131		
障害者よろず相談	11日	13:30~15:30
●市民病院患者サポートセンター(市民病院2階) 86-1111		
がん患者就労相談(予約優先)	17日	10:00~12:00
●子育て支援課(市役所本庁舎1階) 89-2133		
ひとり親家庭相談	毎週月~金曜日	10:00~17:00
●子育て支援センター(プリオ5階) 89-1398/市内各保育園		
乳幼児子育て相談	子育て支援センター	毎週月~金曜日 10:00~18:00
	各保育園	毎週火・木曜日 10:00~15:00
●少年愛護センター(子育て支援センター内) 84-5756		
●家庭児童相談室(子育て支援センター内) 84-1329		
児童・青少年相談	毎週月~金曜日	10:00~17:00
●児童発達相談センター(御津福祉保健センター内)(予約制) 56-8733		
子ども発達相談(電話相談可)	毎週月~金曜日	8:30~17:00
●心理教育相談室「ゆずりは」(予約制) 88-8033		
心理教育相談(勤労福祉会館)	毎週月~金曜日	10:00~16:50
心理教育相談(音羽庁舎4階)	毎週月~金曜日	10:00~16:50
心理教育相談 (こざかい楽風館2階)	毎週水・木曜日	10:00~16:50

財政確保を目的に有料広告を掲載しています。広告内容に関する一切の責任は広告主に帰属し、取扱商社等については、市が必ずしも推奨するものではありません。内容については直接広告主へお問い合わせください。

広 告



毎月1日発行
2023.JAN
vol.1794



〒442-8601 愛知県豊川市諏訪1丁目1番地 代表 ☎(0533)89-2111
発行:豊川市役所(法人番号:1000020232076) / 編集:企画部秘書課 ☎(0533)89-2121 FAX(0533)89-2124
開庁日時:月~金曜日 8:30~17:15(祝日、年末年始を除く)
豊川市ホームページ <http://www.city.toyokawa.lg.jp/>