



2023.JUL
vol.1800



親子☆子ども向け 夏休みイベントガイド

<モノ、ヒト、シゴト> 宇都宮工業株式会社
営業部主任 松井 邦彰さん

● ホームページ

広報とよかわ 検索

広報とよかわ7月号の情報はホームページで確認することができます。
 なお、一部の記事で手動動画を掲載しています。



ホームページ

Facebook・Twitter・Instagram

市では、SNSにより、まちの身近な話題や出来事など、魅力的な情報をタイムリーに発信しています。

※通信料は利用者負担です。



Facebook



Twitter



Instagram

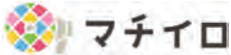

スマートフォンなどへ、広報とよかわを配信しています。
 ※通信料は利用者負担です。



マチイロ

〈ケーブルテレビ〉

CCNetコミュニティチャンネル
 行政情報放送(5分番組)

とよかわ市政だより

デジタル
12CH

毎日3回、市のイベント情報や制度などを中心に放送しています。詳しい放送時間については、CCNetの番組表、またはホームページを確認してください。

豊川市制施行80周年
 記念映像公開中!



豊川豊

映像はこちら

SUSTAINABLE DEVELOPMENT GOALS

市ではSDGsの取り組みを推進しています。特集記事に、関連するアイコンを掲載します。

◎ 今月の納税 / 納期をお忘れなく

- 固定資産税・都市計画税 2期分
 - 後期高齢者医療保険料 1期分
- 〈納期限〉7月31日(月)

※口座振替をご利用の方は預貯金残高の確認をお願いします。



2023.JUL
 vol.1800



今月の表紙

為当町のひまわり畑

CONTENTS 目次

 親子☆子ども向け 夏休みイベントガイド	2
今月のトピックス	7
HOT TOPICS	
スポーツのススメ	10
SPORTS	
文化リズム	11
CULTURE	
図書館通信	12
LIBRARY	
暮らしの情報	13
INFORMATION	
子育て豊川応援団	20
Child Rearing	
ほけんコーナー	21
Health and Fitness	
TOYOKAWA TIMES	23
まちの話題 / みんなの写真館	
モノ、ヒト、シゴト	25
TOYOKAWA PRODUCE	
暮らしの連絡帳	26
救急当直医 / 無料市民相談	

80 記事の中で、タイトル横にこのマークがついている催しなどは、豊川市制施行80周年記念事業です。

7月のイベント

1日	土	〜とが楽市〜しかファミリー(10:00~砥鹿神社) 豊川海軍工廠平和公園開園5周年事業関連企画「ミニ展示」(~8月31日 平和交流館)
2日	日	monooto-picnic2023(10:00~稲荷公園)
8日	土	豊川市安全なまちづくり推進大会(10:30~文化会館)
9日	日	とよかわ農業市(9:00~赤塚山公園)
11日	火	ぱんとおやつのあさいちねこ(9:30~フードオアシスあつみ宿店駐車場 25日もあり)
21日	金	豊川夏まつり(~23日 豊川進雄神社)
28日	金	小中学校音楽フェスティバル(12:20~文化会館) 国府夏まつり(~30日 大社神社)

2023 Summer Vacation!



夏を楽しもう!



親子★子ども向け 夏休みイベントガイド

17 パートナーシップで
目標を達成しよう



もうすぐ夏休みがやってきます！
豊川の夏は、楽しいイベントが盛りだくさん。
すてきな思い出作りに出掛けよう！

費用の記載がないものは無料！

8/5

路線バスのあれこれを学んじゃおう! 路線バス探検キャラバン ～バスの秘密を探ろう～



バスに乗ったままの洗車機体験やバスとの綱引きなどを行います。

DATA

日時▶ 8月5日(土)9:30～12:30
見学先▶ 豊鉄バス植田車庫(豊橋市植田町)
集合場所▶ 市役所正面玄関
対象▶ 小学生以下と保護者
定員▶ 60人程度(1組4人まで)
持ち物▶ 飲み物、帽子
申込▶ 7月13日(木)まで(必着)。はがきに①参加人数②参加者の氏名・年齢・性別③代表者の郵便番号・住所・氏名・電話番号・メールアドレス④車椅子を利用されている方の人数を記入の上、市街地整備課(〒442-8601 諏訪1丁目1)へ。市ホームページでも受付。応募者多数の場合は抽選
問合せ▶ 市街地整備課 ☎95-0264

7/26

正しくごみの分別できるかな? 小学生ごみ分別チェック隊

清掃工場やごみ収集車を見学して、ごみの分別や減量化、リサイクルについて学びます。

DATA

日時▶ 7月26日(水)10:00～12:00
会場▶ 清掃工場
対象▶ 過去に参加したことがない市内の小学4～6年生と保護者(子どもだけの参加も可)
定員▶ 10組(1組2人)(先着順)
持ち物▶ 筆記用具、室内靴、飲み物、バイナダー
申込▶ 7月11日(火)9:00から、電話で受付
その他▶ 参加者には、ごみ減量化グッズをプレゼントします
問合せ▶ 清掃事業課 ☎89-2166



7/29

親子で楽しく学んで災害に備えよう! きがるに防災チャレンジ

豊川市防災センターの見学や水消火器での当て、ポリ袋でパッククッキングなどを行います。

DATA

日時▶ 7月29日(土)13:00～15:00
会場▶ 豊川市防災センター
対象▶ 小学生と保護者
定員▶ 20組50人程度(先着順)
持ち物▶ 飲み物、帽子、タオル
申込▶ 7月14日(金)まで。申込書をFAX(75-6665)で、とよかわボランティア・市民活動センタープリアオへ。穂の国まちづくりネットワークホームページでも受付。申込書は、穂の国まちづくりネットワークホームページからダウンロードできます
問合せ▶ 危機管理課 ☎89-2194

7/1～

ほの国子どもパスポートを使って出掛けよう! ほの国デジタルスタンプラリー

東三河にある美術館や動物園などの公共施設を巡るスタンプラリーです。

DATA

期間▶ 7月1日～11月30日
内容▶ 東三河の対象の公共施設で、スマホなどを使って誰でも参加できるデジタルスタンプラリーを開催します。また、東三河に在住または在学の小・中学生に配布されている「ほの国子どもパスポート」を対象の公共施設で提示すると、入場料が無料になります。詳しいことは、東三河広域連合ホームページを確認してください
問合せ▶ 東三河広域連合総務課 ☎0532-35-6006



8/25

大葉を使った料理で食育を学ぼう! 食育ツアー～見て、作って学ぼう～



豊川大葉包装センターの見学と大葉を使った料理体験を行います。

DATA

日時▶ 8月25日(金)9:00～13:30
会場▶ 東三温室園芸農業協同組合豊川大葉包装センター(下長山町)他
講師▶ 食育キャラバン隊・チームめだまやき他
対象▶ 市内の小学4～6年生と保護者
定員▶ 13組(1組2人)
費用▶ 1組500円
持ち物▶ エプロン、バンダナ、ハンカチ
申込▶ 7月3日～8月4日、直接、または電話で、農務課(北庁舎2階)へ。市ホームページでも受付。
応募者多数の場合は抽選
問合せ▶ 農務課 ☎89-2138

7/28

普段見ることのない処理施設を見学! 夏休み親子下水道教室



下水道の仕組みの学習や処理施設の見学、顕微鏡を使った微生物の観察を行います。

DATA

日時▶ 7月28日(金)10:00～12:00
会場▶ 豊川浄化センター(豊橋市新西浜町)
対象▶ 小学生と保護者
定員▶ 12組(先着順)
持ち物▶ 飲み物、帽子、タオル
申込▶ 7月3日～14日、電話で受付
その他▶ 動きやすい服装で参加
問合せ▶ 豊川浄化センター
☎0532-32-4181

7/21～

バス路線やバスの利用方法を学ぼう! 夏休み小学生 50円バス

夏休み期間中、小学生のバス利用料金が片道50円になります。

DATA

期間▶ 7月21日～8月31日
対象路線▶ 豊川市・豊橋市・蒲郡市・新城市・田原市・設楽町・東栄町・豊根村の全バス路線(高速バスを除く)
利用方法▶ ①豊川市内では、1乗車でも、バス路線を乗り継いでも片道50円です②豊川市内でバスを乗り継ぐときは、乗り継ぎ前のバス降車時に乗継券を運転手から受け取り、乗り継ぎ後のバス降車時に乗継券だけを運転手に渡します③豊鉄バス新豊線・豊川線を利用し、豊橋市や新城市へ行く場合についても、片道50円で利用できます
問合せ▶ 市街地整備課 ☎95-0264

7/22～

水族館の裏側をのぞいてみよう! ぎょぎょランドバックヤード見学



ぎょぎょランドにある水槽の裏側や飼育員室などを見学します。

DATA

日時▶ 7月22日～8月27日の土・日曜日、祝日
13:30～14:00
会場▶ ぎょぎょランド
定員▶ 各回10人(先着順)
申込▶ 当日、9:00から会場で受付
問合せ▶ 赤塚山公園 ☎89-8891

8/6~

弥生時代へタイムスリップ!
三河天平の里資料館講座
ペーパークラフト銅鐸作り

厚紙を使って、弥生時代のお祭りの道具である銅鐸を作ります。

DATA

日時▶8月6日(日)・13日(日)・20日(日)・27日(日)
10:00~16:00
会場▶三河天平の里資料館
申込▶当日、会場へ
問合せ▶三河天平の里資料館
☎88-5881



8/6

作って、飾って、楽しもう!
親子ふれあい工房
プリザーブドフラワーのアレンジメント



ケーキ型のフラワーアレンジメントを作ります。

DATA

日時▶8月6日(日)10:30~12:00
会場▶プリオ生涯学習センター(プリオ4階)
対象▶小学1~3年生と保護者
定員▶20組(保護者1人につき子ども1人)
費用▶300円(1組につき1セット)
持ち物▶作品(縦8㍍×横8㍍×高さ12㍍)が入る袋
申込▶7月13日~20日、電話、または市ホームページで受付。応募者多数の場合は抽選
問合せ▶豊川市子どもセンター(生涯学習課内)
☎88-8035

プリザーブド
フラワーとは?

生花を特殊な方法で保存加工したもので、生花のような色と質感が長期間楽しめます。

作る

make

いろいろ工夫してみよう!

8/27

手作り蚊取り線香で夏を乗り切ろう!
蚊取り線香をつくろう



好きな形でオリジナルの蚊取り線香を作ります。

DATA

日時▶8月27日(日)14:00~15:30
会場▶桜ヶ丘ミュージアム
定員▶15人(先着順)
持ち物▶タオル
申込▶7月29日(土)9:00から、直接、または電話で、桜ヶ丘ミュージアムへ
その他▶汚れてもよい服装で参加。作った蚊取り線香は持ち帰ることができます
問合せ▶桜ヶ丘ミュージアム ☎85-3775

8/19~

モーターで動くロボット作り
子どもものづくり教室
動く一寸法師ロボットを作ろう!

船をこぐ一寸法師のロボットを作ります。

DATA

日時▶8月19日(土)、9月23日(土)9:00~12:15
会場▶プリオ生涯学習センター(プリオ4階)
対象▶小学4~6年生
定員▶各回20人(先着順)
費用▶600円
持ち物▶ミニサイズのどんぶり型カップ麺の空き容器
申込▶8月8日(火)から、電話、または市ホームページで受付
問合せ▶豊川市子どもセンター(生涯学習課内)
☎88-8035



8/2~

飼育員さんになってみよう!
飼育員のお仕事体験隊



ぎょぎょランドやアニアニまあるにいる生き物の観察などをします。

DATA

日時・会場 ▶ 8月2日(水)・16日(水) 13:00~15:30
はぎょぎょランド / 8月9日(水)・23日(水) 13:00~15:30はアニアニまある(雨天決行)

対象 ▶ 小学生

定員 ▶ 各回10人(1組3人まで)

持ち物 ▶ タオル、飲み物

申込 ▶ 7月10日~24日、赤塚山公園ホームページで受付。応募者多数の場合は抽選

問合せ ▶ 赤塚山公園 ☎89-8891

8/24

大自然を全身で感じよう!
ファミリーキャンプ

キャンプファイアや魚つかみなどを楽しみながら、自然と触れ合います。

DATA

期日 ▶ 8月24日~25日で1泊2日

会場 ▶ 野外センター「きららの里」(北設楽郡設楽町)

対象 ▶ 親子で参加できる方

定員 ▶ 10組50人程度

費用 ▶ 3000円(未就学児2000円)

申込 ▶ 7月14日~24日(消印有効)。はがきに①参加者全員の氏名・年齢②郵便番号・住所③電話番号④過去にファミリーキャンプへの参加の有無⑤当選しなかった場合はキャンセル待ちを希望するかを記入の上、野外センターきららの里(〒441-2221北設楽郡設楽町田峯字段戸1-1)へ。1組1通だけ有効。応募者多数の場合は抽選

問合せ ▶ 野外センター「きららの里」

☎0536-62-2555

体験する

experience

わくわくすること間違いなし!

7/24~

全力でこいで楽しもう!
夏休みカヌー教室

プールでカヌー体験をします。

DATA

期日 ▶ ①7月24日(月)②8月28日(月)

時間 ▶ 10:00~12:00、14:00~16:00

会場 ▶ 小坂井B&G海洋センター

対象 ▶ 市内に在住の小学3~6年生

定員 ▶ 各回16人

費用 ▶ 800円

申込 ▶ ①は7月1日~15日、②は8月1日~19日、豊川市スポーツ施設ガイドホームページで受付。応募者多数の場合は抽選

問合せ ▶ 小坂井B&G海洋センター

☎73-1850

7/29

摩擦で火をおこすことができるかな?
火おこしに挑戦!

昔から伝わる「舞ぎり式」という方法で火おこしを体験します。

DATA

日時 ▶ 7月29日(土) 14:00~15:30

会場 ▶ 桜ヶ丘ミュージアム

定員 ▶ 15人(先着順)

持ち物 ▶ タオル

申込 ▶ 7月1日(土)から、直接、または電話で、桜ヶ丘ミュージアムへ

その他 ▶ 汚れてもよい服装で参加

問合せ ▶ 桜ヶ丘ミュージアム ☎85-3775





今月のトピックス

HOT TOPICS

2023

7

このコーナーでは、新しく始まる取り組みやたいせつなお知らせをピックアップして紹介します。



豊川市平和祈念式典

● 戦争の悲惨さと平和の尊さを考えよう

1

TOPICS

▼秘書課(89局21220番)

昭和20年8月7日、豊川海軍工廠の被爆によって、2千500人以上の尊い命が失われました。

市では、海軍工廠被爆50周年となる平成7年に「平和都市宣言」を行ってから、毎年8月7日に、戦没者に哀悼の誠をささげ、世界の恒久平和を願う「豊川市平和祈念式典」を開催してい

ます。

日時 8月7日(月) 午前10時30分から

会場 文化会館大ホール

内容 市長の平和宣言、黙とう、献花、音羽中学校の生徒による吹奏楽演奏など

申込 当日、会場へ

その他 当日は、午前10時30分から1分間、市内一斉にサイレンを鳴らします。黙とうにご協力をお願いします

ます。

式典の様子を動画配信します

式典の様子は、8月7日(月)10:30から、オンラインで生配信を行います。動画は生配信後も市ホームページからご覧いただけます。



配信はこちら

● 令和6年4月1日採用予定

市職員の募集(民間企業経験者など・障害者対象)

2

TOPICS

▼人事課(89局21222番)

■民間企業経験者等対象

対象 昭和39年4月2日から平成7年4月1日までに生まれ、要綱に掲げる経験・資格などを有し、民間企業などにおける職務経験が5年以上あり、採用後、その専門知識、技術、経験をシ

ティセールズ、会計、経理、財務、社会福祉、病院運営、法務、情報、土木、建築、施設の維持管理(機械・電気)に生かせる方

定員 5人程度

試験内容 1次試験は申込書に記載された志望動機と自己PR書に基づく書類選考

■障害者対象

職種 事務職員

対象 昭和39年4月2日以降に生まれ、障害要件を満たす方

定員 8人程度

試験内容 1次試験は個人面接、書類選考/2次試験は個人面接、作文試験、適性検査

■共通事項

採用日 令和6年4月1日(職員の欠員が生じた場合は、採用日前に採用することもあります)

申込 7月3日から29日まで(消印有効)。申込書類を郵送で、人事課(〒442-18601諏訪1丁目)へ。

申込書類は、人事課(本庁舎2階)、各支所、プリオ窓口センターにあります(市ホームページからダウンロード可)

詳しくはこちら



詳しくはこちら

● 居住環境の整備と災害に強いまちづくり

狭あい道路整備事業

3

TOPICS

▼ 道路河川管理課(89局2279番)

安全で良好な居住環境の確保と、災害に強いまちづくりの実現を目的として、狭あい道路整備事業を行っています。

これは、市街化区域内にある狭あい道路(幅1・8メートル以上4メートル未満の道路)における後退用地の寄附について、土地の測量、分筆、登記を市が行い、狭あい道

路の解消を進めるものです。対象となる方は、狭あい道路に接した土地の所有者で、寄附をしていただける方です。

なお、対象とならない道路もありますので、詳しいことは、道路河川管理課(北庁舎4階)へ、お問い合わせください。

狭あい道路が抱える問題

狭あい道路は、日当たりや風通しなどの居住環境への影響に加え、災害時の避難や救急車の乗り入れ、消防活動の支障になるなど、さまざまな問題を抱えています。

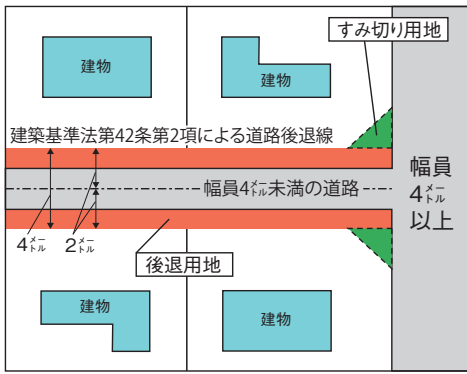

道路後退のイメージ

4

市制施行80周年で市政発展の功労者を表彰

TOPICS

▶ 秘書課(89局2120番)

6月1日を市制記念日とし、毎年、市政の発展や福祉、文化の向上などに功績のあった方や団体を表彰しています。市制記念日に表彰式を行い、次の方や団体を表彰しました。(敬称略、順不同)



市政功労表彰

- 鈴木義章
- 太田直人
- 榊原洋二
- 松下広和
- 大場昌克

一般表彰

- 福田初好
- 板津一平
- 加藤雅也
- 水野やよい
- 小林孝治
- 大井晴治
- 高崎成琉
- 蒔田沙弥香
- 河合かつ
- 鈴木彩心
- 石渡遥
- 花山彩良
- 堀畑裕也
- 小池美保
- 岡田晴代
- 竹内啓修
- 橋爪康晃
- 伊藤久美
- 藤崎朝子
- 松野卓也
- 今泉有美子
- 廣田正司
- 鳶田晴可
- 鈴木義和
- 八木月子
- 村田千秋
- 小早川一之
- 香月コーポレーション
- 香月堂
- 世界心道教
- 新屋健寿会
- アレルギーっ子の会
- 安全なまちづくり千両校区
- 一南みまもりたい
- 一宮西部地区地域福祉活動推進委員会
- 一西防犯パトロール隊
- 金屋南連区防犯パトロール隊
- 金屋連区防犯パトロール会
- 国府市民館安全パトロール隊
- 代田防犯パトロール地域見守り隊
- 中部小学校校区防犯パトロール隊
- 天王防犯会
- 豊川小学校校区防犯ネットワーク
- 平尾校区安全パトロール隊

令和5年度の状況をお知らせします

後期高齢者医療制度について



▼保険年金課(89局2164番)

後期高齢者医療制度は、高齢者が安心して医療を受け続けられるようにするためのものです。

■被保険者証の更新

現在の被保険者証(青色)の有効期限は7月31日(月)です。新しい被保険者証(オレンジ色)は、7月中旬に簡易書留で送付します。



■限度額適用・標準負担額減額認定証の更新

住民税非課税世帯の方だけに発行される限度額適用・標準負担額減額認定証の有効期限は、7月31日(月)です。引き続き該当する方には、7月下旬に新しいものを送付します。

■限度額適用認定証の更新

自己負担割合が3割で、

料の軽減制度が改定されています。

■保険料の納入方法

特別徴収(年金天引き)と普通徴収(口座振替や納付書による現金納付など)があります。納付時期は、特別徴収の場合は年金支給月の全6回、普通徴収の場合は、7月から3月までの全9回です。なお、特別徴収の方は、金融機関の窓口で口座振替の手続き後、保険料納付方法変更申出書を、保険年金課、または各支所へ提出することで、口座振替に変更できます。

■古い被保険者証などの取り扱い
8月以降に個人情報を読み取れないように破棄するか、保険年金課(本庁舎1階)、各支所、プリオ窓口センターへ返納してください。

■令和5年度の保険料額

保険料額は、令和4年度の所得を基に、被保険者全員が等しく負担する均等割額と、所得に応じて負担する所得割額を合計して個人単位で計算されています。なお、令和5年度から保険

保険料額の計算方法

均等割額 被保険者1人あたり 4万9398円	+	所得割額 (総所得金額等※-基礎控除額) ×所得率率9.57%
= 保険料額 (限度額66万円) 100円未満切捨て		

※総所得金額等とは、前年の総所得金額および山林所得金額、株式・長期(短期)譲渡所得金額などの合計額です。ただし、退職所得は含みません。また、雑損失の繰越控除額は控除しません。

暮らしを支援します

住民税非課税世帯
支援給付金

▼豊川市非課税世帯支援給付金
コールセンター(56局2348番)



物価高騰により、家計への影響が大きい住民税非課税世帯に対し、給付金を支給します。

対象 令和5年6月1日時点で豊川市の住民基本台帳に登録されていて、世帯全員の令和5年度の住民税均等割が非課税の世帯

支給額 1世帯当たり3万円
申込 9月29日(金)まで(消印有効)。7月中旬に発送予定の住民税非課税世帯支援給付金支給要件確認書に必要事項を記入し、同封された返信用封筒で返送してください。なお、申請後に審査があります

支給時期 市が確認書を受理した日から約1カ月後
その他 要件があります。詳しいことは、コールセンターに電話、または市ホー

市役所を装った詐欺にご注意ください

給付金を装った不審な電話やメールが確認されています。市役所がATM(現金自動預払機)の操作をお願いすることや、給付金支給のために、手数料の振込みを求めるとは、絶対にありません。不審な電話やはがきなどがあった場合は、消費者ホットライン(☎188)へ連絡をしてください。



詳しくはこちら

ムページで確認してください

スポーツのススメ

SPORTS

●スポーツ課 ☎88-8036

詳しい情報は

輝け! 未来のトップアスリート Vol.75

〈サーフィン〉山口 晴菜 さん (東部中学校1年)

両親の影響で、4歳からサーフィンを始めた山口さん。週に3日は波に乗り、自宅では毎日トレーニングを行って、どんな波の上でも安定して技が披露できるように体幹と脚力を鍛えた。着実に実力を付け、小学6年生で初の全国大会に出場。2回戦敗退となったが、悔しさから、さらに練習に没頭するようになった。プロ選手の動画を繰り返し見て、最高峰のテクニックを研究し、休みの日には1日8時間以上波に乗り、難易度の高い技を習得。技一つ一つの完成度も高め、今ではプロ選手と競い合えるほどの実力を付けている。



「今年も全国大会に出場し、絶対に優勝したい。さらに技術を磨き、中学生でプロになることが目標」と話してくれました。



第2期水泳教室

期日 ▶ 9月12日～11月28日(全10回)

会場 ▶ 小坂井B&G海洋センター

対象 ▶ 親子ベビーは2・3歳児と保護者 / 子ども水泳は園児・小学生 / 成人水泳・水中エアロは15歳以上

費用 ▶ 1万2100円(親子ベビーは1万2600円)

申込 ▶ 7月9日(日)までの10:00～20:30、直接、会場へ。豊川市スポーツ施設ガイドホームページでも受付。応募者多数の場合は、市内に在住の方を優先の上、抽選

問合せ ▶ 小坂井B&G海洋センター ☎73-1850

小坂井B&G海洋センター無料開放

期日 ▶ 7月17日(月)

時間 ▶ 午前の部は9:30～11:30、10:30～12:30 / 午後の部は13:30～15:30、14:30～16:30 / 夜間の部は17:30～19:30、18:30～20:30

定員 ▶ 各80人(先着順)

申込 ▶ 7月15日・16日10:00～20:30、小坂井B&G海洋センターで整理券を配布(1人2枚まで)

問合せ ▶ 小坂井B&G海洋センター

☎73-1850

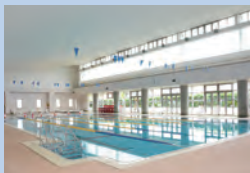

東三河ジュニアゴルフ大会

日時 ▶ 8月28日(月)8:35～

会場 ▶ 東海カントリークラブ(平尾町)

対象 ▶ ラウンド経験があり、18ホールプレー可能な市内に在住、または在学の小学4年生～高校生

費用 ▶ 6260円(18歳以上は7210円)(当日集金)

申込 ▶ 7月1日～30日、直接、会場へ

問合せ ▶ 豊川ゴルフ協会(伊藤) ☎87-2101

日本拳法体験教室

日時 ▶ 7月9日(日)10:00～12:00

会場 ▶ 農業者トレーニングセンター

対象 ▶ 市内に在住、在勤、または在学の5歳以上

定員 ▶ 10人(先着順)

費用 ▶ 無料

申込 ▶ 7月8日(土)まで、電話で受付

問合せ ▶ 豊川市日本拳法連盟(渡邊)

☎090-4192-1247

音羽運動公園庭球場臨時休業のお知らせ

人工芝張替工事に伴い、下記の期間、音羽運動公園庭球場を休業します。

期間 ▶ 7月17日～9月29日

問合せ ▶ 音羽運動公園 ☎88-6977

More Sports!

行事名	日時	会場	対象	費用	申込
市長旗争奪バレーボール大会	8月20日(日) 9:00～17:00	農業者トレーニングセンター	次のいずれかに該当するチーム①協会加盟②市内に在住、在勤の方で編成	①2000円 ②5000円	7月1日～8月11日、電話で、豊川市バレーボール協会へ ☎豊川市バレーボール協会(落合)090-3382-8475



平原綾香 さん



- 文化会館 電話 84-8411
 - 音羽文化ホール(ウィンディアホール) 電話 88-8010
 - 御津文化会館(ハートフルホール) 電話 76-3720
 - 小坂井文化会館(フロイデンホール) 電話 78-3000
 - 桜ヶ丘ミュージアム 電話 85-3775
- 詳しい情報は [豊川市 文化振興](#) [検索](#)

コンサート

心を惹きつける圧巻の歌唱力でステージを沸かせます

80 平原綾香 20th Anniversary Concert Tour 2023 ~Walking with A-ya~

日時 ▶ 10月14日(土) 16:30~

会場 ▶ 文化会館大ホール

入場料 ▶ 一般7500円 / 市民6500円(全席指定。未就学児の入場は不可)

前売り ▶ 7月16日(日) 9:00から、各文化会館、桜ヶ丘ミュージアムで発売。10:00から、プリオ、チケットぴあ(Pコード244-230)で発売

その他 ▶ 市民価格でチケットを購入する場合は、住所・氏名が確認できる証明書(運転免許証など)を持参してください(チケットぴあでの販売は、一般価格だけ)

問合せ ▶ 文化会館

コンサートの見どころ

2023年12月17日にデビュー20周年を迎える平原綾香さん。代表曲『Jupiter』をはじめ、NHK朝の連続テレビ小説『おひさま』の主題歌『おひさま~大切なあなたへ』など、名曲の数々を、澄み渡る歌声で披露します。

デビューから現在まで、ミュージカルや声優などさまざまなジャンルに挑戦し続け、ひたむきに音楽と向き合ってきた平原さんの20年間の軌跡を、豊川の地でお届けします。



ロビーコンサート Lobby Concert

入場料500円

日時	イベント	会場
7月15日(土) 14:00~	なつのおここのコンサート ~らいぶ独争ひとりごと~	音羽文化ホール
7月20日(木) 19:00~	THE STARKEYによる 「PLAYS THE BEATLES」	御津文化会館

展覧会

戦争やその記憶を後世に伝える

豊川海軍工廠展

会期 ▶ 7月29日~8月31日(休館日を除く。ただし8月7日は開館)

時間 ▶ 9:00~17:00

会場 ▶ 桜ヶ丘ミュージアム

入場料 ▶ 無料

問合せ ▶ 桜ヶ丘ミュージアム



空襲後の様子

豊川海軍工廠とは

豊川海軍工廠は、海軍兵器の生産を目的として、昭和14年に開庁しました。日本最大規模の工廠で、東洋一の兵器工場といわれました。

本展は、豊川市の歴史の中でも重要な豊川海軍工廠や戦争について知っていただくこと、毎年夏の時期に開催している展覧会です。当時を生きた人々の様子を知ることができる史料や写真を展示します。

展覧会

立体作品の造形美を味わう

美術ミニ企画展「立体作品を見る」

会期 ▶ 7月4日~16日

時間 ▶ 9:00~17:00

会場 ▶ 桜ヶ丘ミュージアム

内容 ▶ 桜ヶ丘ミュージアムに収蔵されている彫刻などの展示

入場料 ▶ 無料

問合せ ▶ 桜ヶ丘ミュージアム



「三角館に棲む男」
竹本鉄夫さん

望遠鏡工作教室

日時 ▶ 7月22日(土)・23日(日)、8月5日(土)・6日(日)
10:00～14:00～
会場 ▶ 中央図書館集会室
内容 ▶ 工作キットを利用した小型望遠鏡作り
対象 ▶ 市内の小学生と保護者
定員 ▶ 各回15組(保護者1人につき子ども2人まで)
(先着順)
費用 ▶ 1セット3500円(1組につき2セットまで)
(当日集金)
持ち物 ▶ 木工用ボンド、ウェットティッシュ
申込 ▶ 7月8日(土)から、中央図書館2階事務室で整理券を配布
その他 ▶ 受講者を対象に、後日「星空観察会」を開催します



- 中央図書館 ————— ☎85-5536
 - ジオスペース館 ————— ☎85-5536
 - 音羽図書館 ————— ☎80-1355
 - 御津図書館 ————— ☎56-3538
 - 一宮図書館 ————— ☎93-6069
 - 小坂井図書館 ————— ☎72-2169
- 詳しい情報は

市民名画劇場

(● 10:00～ ● 13:30～)

期日	上映作品	会場
7月13日(休)	千羽づる	ジオスペース館
7月27日(休)	海の群星	多目的ホール

講座 目からウロコ!の科学講座

日時 ▶ 7月29日(土)10:45～11:30
会場 ▶ 中央図書館集会室
内容 ▶ 科学が好きな子も苦手な子も楽しめる講座
対象 ▶ 市内の小学4～6年生
定員 ▶ 30人
申込 ▶ 7月8日～14日、直接、中央図書館へ。応募者多数の場合は抽選
その他 ▶ 7月20日～8月15日、中央図書館で、科学に関する本の企画展示「科学道」を行います

お知らせ 市民名画劇場に来てみませんか

中央図書館では原則毎月2回、各分館では年に1回、時代を超えて愛されている名作を中心とした映画の上映を行っています。どなたでも無料でご覧いただけますので、ぜひご来場ください。

講座 親子お天気教室

日時 ▶ 8月20日(日)
10:30～12:00、14:00～15:30
会場 ▶ 中央図書館集会室
内容 ▶ 風が吹く理由や雨が降る仕組みなどについて、実験を交えながら親子で学ぶ講座
講師 ▶ 気象予報士・榎野泰夫さん
対象 ▶ 市内の小学3～6年生と保護者(保護者1人につき子ども2人まで)
定員 ▶ 各回15組
申込 ▶ 7月22日～30日、直接、中央図書館へ。応募者多数の場合は抽選



こんなときどうする? 図書館Q&A Vol. 3

図書館に寄せられたよくある質問にお答えします

Q 読みたい本を探すにはどうしたらいいですか?

A 読みたい本や雑誌などを探すときは、各図書館内に設置している検索コーナーの利用者端末機(OPAC)や中央図書館ホームページで検索することができます。

資料別(一般書・児童書・視聴覚資料・雑誌・紙芝居・電子書籍)・キーワード・著者名などを絞り込んで調べたり、新着本の案内、貸出・予約の多い本の一覧を見たりすることができます。本の所有・貸出状況などが分かるので、とても便利です。また、各図書館では、本を探すお手伝いもしていますので、お気軽にカウンターのスタッフまでお声掛けください。

INFORMATION

暮らしの情報

— 2023・7・8 —

※費用の記載のないものは無料 ※郵送先の記載のないものは「〒442-8601 諏訪1丁目1」宛て
※HP:市ホームページ ※日時は、特別な記載がある場合を除き、各施設などの開庁日・執務時間内

もっと詳しく知りたい時は

広報とよかわ

検索

80 小中学校音楽フェスティバル

学校教育課 ☎88-8033

日時 ▶ 7月28日(金)12:20~

会場 ▶ 文化会館大ホール

内容 ▶ 小学校5校、中学校10校による合唱、器楽合奏、吹奏楽の演奏

申込 ▶ 当日、会場へ



とよかわ農業市

農務課 ☎89-2138

日時 ▶ 7月9日(日)

9:00~11:00(荒天中止)

会場 ▶ 赤塚山公園

内容 ▶ 市内で生産された農産物や加工品の販売

中学生の主張

学校教育課 ☎88-8033

日時 ▶ 8月23日(水)10:00~

会場 ▶ 文化会館中ホール

内容 ▶ 各中学校の代表10人による「今の社会に伝えたいこと」をテーマとした意見発表

申込 ▶ 当日、会場へ



豊川市イングリッシュフェスティバル

学校教育課 ☎88-8033

日時 ▶ 8月25日(金)

9:00~12:00

会場 ▶ 音羽文化ホール

内容 ▶ 市内中学生による「My favorite Thing(私のお気に入り)」をテーマとした英語のスピーチの他、英語を使った交流や英会話ゲームなど

申込 ▶ 当日、会場へ

80 豊川海軍工廠を「伝える」シンポジウム

平和交流館 ☎95-3069

日時 ▶ 8月5日(土)

13:30~16:30

会場 ▶ 文化会館

内容 ▶ 豊川海軍工廠平和公園の開園5周年を記念し、豊川海軍工廠での出来事を未来へ「伝える」ということをコンセプトにした講演など

講師 ▶ 名古屋市教育委員会学芸員・伊藤厚史さん他

対象 ▶ どなたでも(小学3年生以下は保護者同伴)

定員 ▶ 250人(先着順)

申込 ▶ 7月13日(木)から、電話で受付

愛知県消防操法大会

消防本部総務課 ☎89-9576

日時 ▶ 8月5日(土)8:30~(荒天の場合は6日(日)に順延)

会場 ▶ 新城総合公園競技場(新城市浅谷)

内容 ▶ 県内消防団員による操法競技。豊川市消防団は11:30頃からの小型ポンプ操法の部に出場

催し・イベント

EVENT

80 折り鶴に平和の祈りを

平和交流館 ☎95-3069

■折り鶴の展示

日時 ▶ 8月5日~14日

会場 ▶ 平和交流館



■戦争と平和の絵本読み聞かせ会

日時 ▶ 8月6日(日)・7日(月)

11:00~(40分程度)

会場 ▶ 平和交流館

定員 ▶ 各回25組(先着順)

申込 ▶ 7月12日(水)から、電話で受付

■語り部から語り継ぎへ

日時 ▶ 8月7日(月)

13:30~15:00

会場 ▶ 平和交流館

内容 ▶ 語り継ぎボランティアによる空襲体験談の朗読と、豊川高校演劇部による海軍工廠をテーマにした演劇

定員 ▶ 50人(先着順)

申込 ▶ 7月12日(水)から、電話で受付

■「伝える、あの時の記憶」シリーズなどの映像鑑賞会

日時 ▶ 8月11日~13日

10:00~12:00

会場 ▶ 平和交流館

定員 ▶ 各回50人(先着順)

申込 ▶ 7月12日(水)から、電話で受付

一緒に踊ろうフォークダンス

ふれあいセンター ☎88-7270

日時 ▶ 8月3日～12月7日の木曜日(全5回) 10:00～11:30

会場 ▶ ふれあいセンター

対象 ▶ 市内に在住の方

定員 ▶ 15人

申込 ▶ 7月14日(金)まで(消印有効)。往復はがきに①講座名②郵便番号・住所③氏名④年齢⑤電話番号を記入の上、ふれあいセンター(〒442-0863平尾町親坂36)へ。1人1通だけ有効。応募者多数の場合は抽選

ふるさと再発見講座

三河天平の里資料館

☎88-5881

日時 ▶ 7月22日(土)

10:00～11:00

会場 ▶ 三河天平の里資料館

内容 ▶ 「財賀村の旧称」についての講演

講師 ▶ 愛知県文化財保護指導委員・須川勝以さん

定員 ▶ 30人(先着順)

申込 ▶ 7月10日(月)9:00から、電話で受付

まちづくりコーディネーター養成講座

市民協働国際課 ☎89-2165

日時 ▶ 8月6日(日)、9月10日(日)、10月29日(日)、12月10日(日)、1月28日(日)(全5回)

13:30～16:30

会場 ▶ とよかわボランティア・市民活動センターブリオ

内容 ▶ まちづくりや地域の課題解決のため、市民活動団体・事業所・市民をつなぎ、協働体制をコーディネートする人材を養成する講座

講師 ▶ 地域問題研究所首席研究員・池田哲也さん

対象 ▶ 市内に在住、または在勤の方

定員 ▶ 20人

申込 ▶ 7月28日(金)まで、HPで受付。応募者多数の場合は抽選

講座・教室

LECTURE

とよかわ女性防災リーダー養成講座

危機管理課 ☎89-2194

日時 ▶ 10月14日(土)・28日(土)(全2回) 10:00～16:00

会場 ▶ 豊川市防災センター

内容 ▶ 災害時に女性の視点を生かして、地域防災活動のけん引役となる女性防災リーダーを養成する講座

対象 ▶ 市内に在住で、15歳以上(中学生を除く)の女性

定員 ▶ 40人(先着順)

申込 ▶ 8月31日(木)まで(必着)。申込書を、郵送、またはFAX(89-2655)で、危機管理課へ。電話、HPでも受付。申込書は、HPからダウンロードできます

その他 ▶ 託児あり(1歳以上を対象)(10人程度)

見つけよう! 私らしい子育て

人権生活安全課 ☎89-2149

日時 ▶ 9月8日(金)・15日(金)・22日(金)・29日(金)、10月6日(金)(全5回) 10:00～12:00

会場 ▶ ウィズ豊川

内容 ▶ 自分なりの子育ての形や考え方を見つける講座

講師 ▶ とよかわ子育てネット代表理事・豊田恵子さん、子育てアドバイザー・藤城由子さん、子育てネットワーク・志村貴子さん他

対象 ▶ 市内に在住、または在勤で、令和3年4月～令和4年8月生まれの第1子の保護者

定員 ▶ 12人

費用 ▶ 500円

申込 ▶ 7月10日 10:00～21日 15:00、HPで受付。応募者多数の場合は抽選

その他 ▶ 有料で託児あり(1歳以上を対象)。受講申込時に予約が必要

介護者交流会

西部福祉相談センター

☎88-8005

日時 ▶ 7月11日(火)

13:30～15:00

会場 ▶ ウィズ豊川

内容 ▶ 介護者同士の情報交換

対象 ▶ 高齢者を介護している方

申込 ▶ 当日、会場へ

ぱんとおやつをあさいちねこ

商工観光課 ☎95-0263

日時 ▶ 7月11日(火)・25日(火)、8月8日(火)・22日(火)

9:30～13:00(荒天中止)

会場 ▶ フードオアシスあつみ宿店駐車場

内容 ▶ 新規開業者によるパンと菓子の販売

80 すわまちストリート

都市計画課 ☎89-2147

日時 ▶ 8月5日(土)・6日(日)

17:00～20:00(雨天中止)

会場 ▶ 諏訪公園東側市道の一部

内容 ▶ キッチンカーによる飲食物の販売など

80 おいでん横丁

都市計画課 ☎89-2147

日時 ▶ 8月5日(土)・6日(日)

17:00～20:00(雨天中止)

会場 ▶ 諏訪公園

内容 ▶ 歌やダンスなどのパフォーマンスショー、盆踊り、ビンゴ大会、夜店など



募集

RECRUITMENT

80 国際交流コスプレ大会参加者

国際交流協会 ☎83-1571

12月10日(日)に開催する「ワールドフェスティバル2023・コスプレ大会」参加者を募集します。キーワードは「交流+広がる×アニメ Happy!」です。

定員 ▶ 20組30人程度

賞品 ▶ 入賞者6組に、賞状と1万円分のクオカード

申込 ▶ 7月3日～9月29日(必着)。申込書に、当日のコスプレがイメージできる写真、またはイラストを添えて、直接、国際交流協会へ。国際交流協会ホームページでも受付。申込書は、国際交流協会などにあります

シルバー人材センターの会員

シルバー人材センター
☎84-1851

清掃、庭木の手入れ、草刈り、工場での軽作業などを行うシルバー会員を募集しています。対象は、市内に在住の60歳以上の方です。入会を希望する方は、事前に電話で予約の上、7月19日(水)、8月16日(水)、9月20日(水)の13:30から開催する入会説明会へ参加してください。

いきいき元気運動教室 介護高齢課 ☎89-2105

対象 ▶ 市内に在住の65歳以上の方

定員 ▶ 各会場20人(先着順)

持ち物 ▶ 室内用靴、タオル、飲み物、筆記用具

申込 ▶ 7月10日(月)9:00～18日、電話で受付

日時	会場
8月22日～11月21日の火曜日 10:00～11:30	下長山地区市民館
8月22日～11月14日の火曜日 13:30～15:00	総合体育館
8月23日～11月8日の水曜日 10:00～11:30	武道館
8月24日～11月9日の木曜日 10:00～11:30	いかまい館

※いずれも全12回。詳しい日程は、申込時に確認してください。

とよかわ就農塾

農務課 ☎89-2138

期日 ▶ 8月～令和6年6月(月2回程度)

会場 ▶ JAひまわり営農センター他

内容 ▶ 農業経営に必要な知識や技術を習得するための講座

対象 ▶ 市内に在住の45歳以下で、アスパラガスをはじめとした露地野菜の専業農家として市内での就農を志望する方

定員 ▶ 10人

費用 ▶ 2500円(傷害保険料が別途必要)

申込 ▶ 7月3日～20日、申込書をお持ちの上、直接、農務課(北庁舎2階)へ。申込書は、農務課にあります(HPからダウンロード可)。書類審査と面接があります

イギリスってどんな国

国際交流協会 ☎83-1571

日時 ▶ 9月9日(土)

14:00～16:00

会場 ▶ 勤労福祉会館

内容 ▶ イギリスの文化や生活習慣についての紹介など

講師 ▶ カークランド陽子さん

定員 ▶ 60人(先着順)

費用 ▶ 一般700円/会員500円

申込 ▶ 7月10日(月)から、電話で受付

経営セミナー「地域で稼ぐための好循環とは？」

商工観光課 ☎95-0263

日時 ▶ 8月10日(木)

14:00～15:30

会場 ▶ 豊川商工会議所(豊川町)

内容 ▶ 地域活性化のための経済循環について、事例を交えて紹介するセミナー

講師 ▶ 南山大学教授・石川良文さん

対象 ▶ 市内の中小企業者など

定員 ▶ 50人(先着順)

申込 ▶ 7月31日(月)まで(消印有効)。申込書を、直接、または郵送で、商工観光課(北庁舎2階)へ。電話、HPでも受付。申込書は、商工観光課にあります(HPからダウンロード可)

初心者向け文化講座 茶道親子講座(抹茶)

豊川文化協会 ☎89-7082

日時 ▶ 7月29日(土)、8月5日(土)
(全2回) 14:00～16:00

会場 ▶ 桜ヶ丘ミュージアム

講師 ▶ 裏千家・稲垣宗脩さん

対象 ▶ 高校生以下と保護者(保護者1人につき子ども2人まで)

定員 ▶ 20人

費用 ▶ 1人1200円

申込 ▶ 7月16日(日)まで(消印有効)。はがきに①講座名②郵便番号・住所③氏名④年齢⑤電話番号⑥勤務先(学校名)⑦一緒に受講する子どもの人数を記入の上、豊川文化協会(〒442-0064 桜ヶ丘町79-2)へ。1人1通だけ有効。電話でも受付。応募者多数の場合は、市内に在住、在勤、または在学の方を優先の上、抽選。また、応募が定数に満たない場合は開講されません



豊川市民病院職員

市民病院庶務課 ☎86-1111

令和6年4月採用の職員を募集します。

職種▶ 助産師・看護師・視能訓練士

定員▶ 助産師・看護師は10人程度、視能訓練士は1人程度

申込▶ 下表のとおり(いずれも消印有効)。申込書などを郵送で、市民病院(〒442-8561八幡町野路23)へ。申込書は、市民病院ホームページからダウンロードできます

その他▶ 受験資格など詳しいことは、市民病院ホームページを確認してください。なお、定員に達した場合、採用試験の実施を見合わせる場合があります



詳しくはこちら

■助産師・看護師

試験日	申込締切日
8月26日(土)	8月10日(木)
9月30日(土)	9月15日(金)
10月28日(土)	10月13日(金)
11月25日(土)	11月10日(金)

■視能訓練士

試験日	申込締切日
8月26日(土)	8月10日(木)

奨学金返還支援事業登録事業者

商工観光課 ☎95-0263

令和5年度以降に市内中小企業などに就職する方が、大学などの在学中に貸与を受けた奨学金について、市とともに奨学金の返還を支援する登録事業者を募集します。

申込▶ 申込書などを、直接、または郵送で、商工観光課(北庁舎2階)へ。HPでも受付。申込書は、商工観光課にあります(HPからダウンロード可)

学校サポーター

教育委員会庶務課

☎88-8032

学校内の草刈り、施設修繕、読み聞かせ、図書室管理などに無償で協力していただける学校サポーターを募集しています。

対象▶ 18歳以上の方

申込▶ 直接、各小・中学校へ

その他▶ 募集中の学校や募集人員などについては、HPで確認してください



障害者歯科健診の歯科衛生士

障害福祉課 ☎89-2131

10月12日(木)に開催する障害者歯科健診をお手伝いいただける歯科衛生士を募集します。7月31日(月)までに、電話で、障害福祉課へ申込をしてください。

消防団応援事業所

消防本部総務課 ☎89-9576

まちの安全安心を守る消防団員を地域を挙げて応援するため、消防団員に対し、割引などのサービスを提供する事業所を募集しています。

対象▶ 市内に店舗などを有する事業所

申込▶ 随時受付。申込書を、直接、郵送、またはFAX(89-9523)で、消防本部総務課(北庁舎5階)へ。申込書は、消防本部総務課にあります(HPからダウンロード可)

その他▶ 提供するサービスの内容は自由に設定できます。応援事業所の情報は、HPを確認してください

自衛官

自衛隊愛知地方協力本部

豊川地域事務所 ☎85-2411

令和6年4月採用の自衛官などを募集します。

■一般曹候補生

資格▶ 18~32歳の方

試験日▶ 9月15日~24日のいずれか1日

申込▶ 7月1日~9月5日、電話で受付

■航空学生

資格▶ 航空自衛隊は18~20歳、海上自衛隊は18~22歳で、高校を卒業、または高専3年次を修了した方(卒業・修了見込を含む)

試験日▶ 9月18日(月)

申込▶ 7月1日~9月7日、電話で受付

■防衛医科大学校看護学科学学生・医学科学学生

資格▶ 18~20歳で、高校を卒業、または高専3年次を修了した方(卒業・修了見込を含む)

試験日▶ 看護学科学学生(自衛官候補看護学生)は10月14日(土)、医学科学学生は10月21日(土)

申込▶ 看護学科学学生(自衛官候補看護学生)は7月1日~10月4日、医学科学学生は7月1日~10月11日、電話で受付

■防衛大学校学生(一般)

資格▶ 18~20歳で、高校を卒業、または高専3年次を修了した方(卒業・修了見込を含む)

試験日▶ 10月28日(土)

申込▶ 7月1日~10月18日、電話で受付

「赤塚山公園いいとこ撮り写真展」作品

赤塚山公園 ☎89-8891

令和6年2月から開催する「赤塚山公園いいとこ撮り写真展」に展示する作品を募集します。

申込▶ 7月1日~11月30日、赤塚山公園ホームページで受付

その他▶ 応募の注意点など詳しいことは、赤塚山公園ホームページを確認してください

医療機関などでの支払いが軽減される場合があります

保険年金課 ☎89-2135

1カ月間の医療費が高額になる場合、限度額適用認定証を提示することで、医療機関などでの保険適用分の支払いが自己負担限度額までとなる制度があります。また、国民健康保険加入者全員(世帯主を含む)が市民税非課税の世帯の場合、入院時の食事代も減額できます。これらの制度を利用する方は、申請書に国民健康保険被保険者証のコピーを添えて、保険年金課へ郵送してください。申請書は、HPからダウンロードできます。なお、国民健康保険被保険者証と個人番号が確認できるものをお持ちの上、保険年金課(本庁舎1階)、各支所で申請することもできます。

プリオ窓口センター臨時休業

プリオ窓口センター
☎89-9191

プリオ窓口センターは、システムメンテナンスに伴い、8月5日(土)は臨時休業します。これに伴い、住民票や戸籍の交付など、全ての業務を停止します。

特定小型原動機付自転車ナンバープレートの交付

市民税課 ☎89-2129

道路交通法の改正に合わせ、7月3日(月)から、特定小型原動機付自転車に該当する電動キックボードなどに取り付けるナンバープレートを交付します。なお、令和5年6月までに原動機付自転車として登録されている車両のうち、特定小型原動機付自転車の要件を満たす場合はナンバープレートの交換ができますので、お問い合わせください。

コンビニ交付サービスの停止

市民課 ☎89-2136

システムメンテナンスに伴い、8月5日(土)は、戸籍謄抄本の写しなどの証明書のコンビニ交付サービスを停止します。

プリオマイナンバーカード臨時窓口の休業

市民課 ☎89-2136

プリオマイナンバーカード臨時窓口は、システムメンテナンスに伴い、8月5日(土)は臨時休業します。

令和6年度から森林環境税の課税が始まります

市民税課 ☎89-2129

国税である森林環境税は、令和6年度から、年額1000円が個人に課税され、市民税・県民税と併せて徴収されます。森林環境税と市民税・県民税の非課税基準は下表のとおりです。それぞれ非課税基準が異なるため、森林環境税だけ課税となる場合があります。

非課税となる合計所得金額

扶養親族	森林環境税	市民税・県民税
有	31.5万円×人数(本人+同一生計配偶者+扶養親族)+28.9万円以下	32万円×人数(本人+同一生計配偶者+扶養親族)+28.9万円以下
無	41.5万円以下(給与収入で96.5万円以下)	42万円以下(給与収入で97万円以下)

※扶養親族は、16歳未満の親族も含む。

※生活保護法によって生活扶助を受けている方、障害者、未成年者、寡婦、またはひとり親で、合計所得金額135万円以下の方は非課税。

※令和6年度の森林環境税は、令和5年中の所得に基づいて課税。

暮らし・手続き

PROCEDURE

市営住宅入居者募集

建築課 ☎89-2144

入居予定日 ▶ 10月1日(日)

入居資格 ▶ ①市内に在住、または在勤②現に同居し、または同居しようとする親族がある③現に住宅に困窮していることが明らかである④条例に定める収入基準に適合している⑤入居予定者が暴力団員でない⑥3DKは2人家族以上(一部住宅は単身者でも可)⑦4DKは4人家族以上

申込 ▶ 7月3日~18日、申込書を、直接、建築課(北庁舎4階)へ。申込書は、建築課にあります(HPからダウンロード可)

抽選会 ▶ 7月21日(金)10:00から、市役所本34会議室(本庁舎3階)

その他 ▶ 契約時に連帯保証人1人と敷金(入居決定時の家賃3カ月分)が必要

間取り	住宅	戸数
3DK	西豊	1戸
	睦美	1戸
	諏訪西	1戸
	穂ノ原	1戸
	八幡	2戸
	第二曙	2戸
4DK	睦美	1戸

※3DKのうち、八幡住宅は、単身者(60歳以上、または障害者など)でも入居可。

※野口・平尾・千両住宅は、随時募集。



穂ノ原住宅

農地を転用するためには 手続きが必要です

農業委員会(農務課内)
☎95-0262

農地を住宅や駐車場など、農地以外の用地に転用する場合は、許可や届出の手続きが必要です。手続きを行わず無断で農地を転用すると、工事の中止や原状回復などの命令がされる他、3年以下の懲役、または300万円以下の罰金などが科せられる場合があります。なお、市街化調整区域内の農地については、農地周辺における土地利用の状況などの理由により許可されない場合がありますので、事前に農業委員会へ相談してください。

国民年金保険料の免除

保険年金課 ☎89-2177

7月3日(月)から、国民年金保険料の免除申請の受付を開始します。免除には、本人・配偶者・世帯主の前年分の所得審査があります。基礎年金番号が確認できるものと、令和3年12月31日以降に離職した方は雇用保険被保険者離職票、雇用保険受給資格通知、または雇用保険受給資格者証をお持ちの上、保険年金課(本庁舎1階)、各支所で申請してください。

その他

OTHERS

いきいき元気メールを ご利用ください

介護高齢課 ☎89-2105

とよかわ安心メール「いきいき元気メール」に登録すると、高齢者向けに、体力を保つための教室情報や、いざというときの相談先一覧など、介護や健康に関する情報が毎週配信されます。ぜひご利用ください。



登録はこちら

農業を営む皆さまへ

農務課 ☎89-2138

■農業経営収入保険制度

青色申告を行っている農業者を対象とした、農業経営収入保険制度を実施しています。これは、自然災害だけでなく、市場価格の低下などによる収入の減少を補償する保険制度です。市内に在住の方は、保険料の補助制度を利用できます。加入を検討される方は、県農業共済組合豊川出張所(84-7300)へお問い合わせください。

■園芸施設共済

県農業共済組合では、風水害や地震などの自然災害によるハウス本体(ビニールを含む)の被害を補償する園芸施設共済を取り扱っています。また、暖房機や養液装置などの附帯施設、ハウス内の作物も選択により加入することができます。加入を検討される方は、県農業共済組合豊川出張所(84-7300)へお問い合わせください。

国民健康保険高齢受給者証の更新

保険年金課 ☎89-2135

70歳になった翌月から、75歳になるまで、医療機関などで受診する際に窓口で提示する国民健康保険高齢受給者証を交付しています。この受給者証は、毎年8月1日に更新します。7月下旬に、令和4年の所得などにより負担割合の判定をした新しい受給者証(クリーム色)を送付しますので、8月から国民健康保険被保険者証と一緒に医療機関などに提示してください。なお、古い受給者証(白色)は、8月以降に保険年金課(本庁舎1階)、各支所、プリアオ窓口センターへ返納するか、個人情報を読み取れないように裁断・破棄してください。



新しい受給者証
(クリーム色)



古い受給者証
(白色)

国民健康保険料の軽減・減免制度

保険年金課 ☎89-2118

世帯の総所得金額等の合計額が一定額以下の世帯は、保険料が軽減されます。軽減の判定は、確定申告または市・県民税の申告をもとに行いますので、未申告の方は申告してください。

■軽減制度(申請不要)

均等割額・平等割額について、下表のとおり軽減します。また、未就学児に対する均等割額(軽減を受けている場合は軽減後の均等割額)を5割軽減します。

同一世帯内の被保険者と世帯主の所得金額の合計	軽減割合
43万円+10万円×(給与所得者などの数※-1)以下	7割
43万円+29万円×(世帯の被保険者数)+10万円×(給与所得者などの数※-1)以下	5割
43万円+53.5万円×(世帯の被保険者数)+10万円×(給与所得者などの数※-1)以下	2割

※一定の給与所得者(給与収入55万円超)と公的年金等の支給(60万円超(64歳以下)または125万円超(65歳以上))を受ける方が2人以上いる場合。

■減免制度(申請不要)

7割軽減世帯と、世帯の総所得金額等の合計額が一定基準以下の世帯は、1割の減免が受けられます。

河川愛護月間

道路河川管理課 ☎89-2279

7月は河川愛護月間です。河川環境の保全などに関する取り組みが全国的に行われます。私たちの財産である河川の環境を守りましょう。

夏の安全なまちづくり市民運動

人権生活安全課 ☎89-2149

7月11日～8月10日、夏の安全なまちづくり市民運動を実施します。関係団体が連携し、パトロールの強化、街頭広報活動などを行います。昨年に比べて交通事故や犯罪発生件数が増加しています。この機会に、改めて交通安全や防犯について考えましょう。

がんサポートほっとライン

保健センター ☎95-4802

県では、がん患者と家族を対象に、電話相談を行っています。

日時▶ 毎週火・木曜日と土曜日(月2回程度) 10:00～11:30、13:00～15:30

電話番号▶ 052-684-8686

その他▶ 事前予約が可能です。詳しいことは、ミーネット(052-252-7277)へお問い合わせください

実物大の耐震シェルターを展示

建築課 ☎89-2117

耐震改修等補助事業の対象となっている「耐震シェルター」を、7月25日～8月6日、ゆうあいの里ふれあいセンター1階ラウンジで展示します。耐震シェルターを設置すると、家の中の一部に安全な空間を確保できます。



災害時多言語通訳サービス

市民協働国際課 ☎89-2158

市内で災害が起きた際に、外国籍市民などが避難所や窓口で災害情報を得ることができるよう、通訳が電話でコミュニケーションをサポートする「災害時多言語通訳サービス」を開始します。

運用開始日▶ 7月1日(土)

対応言語▶ ポルトガル語、スペイン語、ベトナム語、中国語、英語など21言語

その他▶ 利用方法など詳しいことは、HPを確認してください

青少年の非行・被害防止に 取り組む県民運動

生涯学習課 ☎88-8035

7・8月は青少年の非行・被害防止に取り組む県民運動の実施期間です。「非行の芽 はやめにつもう みな我が子」をスローガンに、青少年の非行や事故を未然に防止し、健全な育成を図るため、各校区の青少年健全育成推進協議会が中心となって活動していきます。この機会に、家庭で親子の触れ合いの時間を持ち、青少年の健全育成について考えてみましょう。

風水害に備えましょう

危機管理課 ☎89-2194

梅雨期から秋にかけて、豪雨や台風などによる風水害発生の恐れが高まります。災害から身を守るためには情報の収集が大切です。市では、お手持ちのスマホで、屋外スピーカーからの放送内容や、災害・気象情報、市内避難所などの地図情報が確認できる「豊川市防災アプリ」の配信を行っています。



App Store



Google Play

TOYOKAWA DATA

●人口と世帯／6月1日現在

総数	184,452人(+35人)
男	91,906人(+35人)
女	92,546人(+0人)
世帯	75,241世帯(+117世帯)

()内は前月比

※人口は令和2年10月1日国勢調査人口を基礎とし、住民基本台帳による月間異動数を加減して推計したものです。

●火災と救急／5月

火災	3件
救急	759件

豊川消防署調べ

※交通事故状況と犯罪発生状況については、HPを確認してください。

防災・安全のまど

防災や安全・安心に役立つ情報をお届けします



「避難指示」までに必ず避難

危機管理課 ☎89-2194

この時期は、台風など、大雨への警戒が必要です。市が発令する避難情報は、警戒レベル3以上となります。警戒レベル4「避難指示」までには、必ず避難できるようにしましょう。早めの避難が命を守ることに繋がります。

警戒レベル	避難情報	とるべき避難行動
5	緊急安全確保	直ちに安全を確保する
4	避難指示	全員避難
3	高齢者等避難	避難に時間のかかる高齢者や障害のある人は危険な場所から避難

●● ブーフーウー教室(後期)の参加者を募集

▼子育て支援センター

親子のふれあい遊びや保護者同士の交流ができるブーフーウー教室を開催します。

時間▶ 10:00～11:00

対象▶ 市内に在住で、令和2年10月1日～令和3年4月1日生まれの子どもと保護者

定員▶ 各会場10組(先着順)

費用▶ 無料

持ち物▶ 飲み物、タオル

申込▶ 7月31日～8月10日の10:00～17:00、直接、または電話で、子育て支援センター(プリオ5階)へ



会場	親子で遊ぼう	リトミックを楽しもう
勤労福祉会館	9月 5日(火)	10月17日(火)
御津文化会館	9月 6日(水)	10月11日(水)
健康福祉センター	9月13日(水)	10月25日(水)
音羽福祉センター	9月14日(木)	10月31日(火)
小坂井文化会館	9月21日(木)	10月13日(金)

※各会場とも全2回。

緊急募集!

援助会員「子育て応援隊」

●● 主な活動内容

保育園、幼稚園などへの子どもの送迎、保育開始前後の子どもの預かり、小学校の放課後児童クラブ終了後の子どもの預かり、冠婚葬祭や買い物などの外出時における子どもの預かりなど

●● 報酬

月～金曜日の7:00～19:00は1時間あたり600円／土・日曜、祝日の7:00～19:00は1時間あたり700円

●● 申込方法

直接、ファミリー・サポート・センター(プリオ5階)へ。電話(86-5040)でも受付

●● その他

毎週木曜日の10:00～11:00、ファミリー・サポート・センターで説明会を開催しています(要予約。後日、講習会があります)

子育て
豊川応援団

CHILD REARING



豊川市の子育て情報をお届けします

- 子育て支援課 ☎ 89-2133
- 保育課 ☎ 89-2274
- 子育て支援センター ☎ 89-1398
- 子どもの発達についての相談に関しては
- 児童発達相談センター ☎ 56-8733
- 子育ての訪問相談に関しては
- 利用者支援専用ダイヤル ☎ 89-7031

●● 児童扶養手当を支払います

▼子育て支援課

7月定期支払い分(5月～6月分)を7月11日(火)に、指定された金融機関口座に振り込みます。個別の支払い通知はありませんので、預金通帳などで確認してください。

●● 児童福祉各手当

▼子育て支援課

離婚・死亡などで父または母と生計を共にしていない児童や、父または母が重度の障害者である家庭の児童を養育している方を対象に、児童が18歳に到達する年度の末日(児童扶養手当は、一定の障害がある場合は20歳未満)まで児童扶養手当・県遺児手当・市遺児の育成をはかる手当(各所得制限あり)が支給されます。ただし、児童が里子になっているときや児童福祉施設に入所しているとき、公的年金などを受給している場合は、支給されないことがあります。

◆児童扶養手当月額

児童1人目 :44,140円～10,410円
 児童2人目 :10,420円～5,210円
 児童3人目以降:6,250円～3,130円

◆県遺児手当月額(児童1人当たり)

1～3年目:4,350円
 4・5年目 :2,175円
 6年目以降は支給されません

◆市遺児の育成をはかる手当月額(児童1人当たり)

2,100円

40(よんまる)健診を受けましょう

- 期間** ▶ 令和6年2月10日(土)まで
内容 ▶ がん検診、肝臓検査、胃がんリスク層別化検査
対象 ▶ 昭和58年4月2日～昭和59年4月1日生まれ
 (勤務先などで受診する機会のある方を除く)
費用 ▶ 無料
持ち物 ▶ 受診券
その他 ▶ 申込などについては、対象の方に郵送する
 「40健診受診券」と利用案内を確認してください



● 保健センター 89-0610
 詳しい情報は

高齢者肺炎球菌定期予防接種

- 期間** ▶ 令和6年3月31日(日)まで
対象 ▶ ①令和6年3月31日時点で65歳、70歳、75歳、80歳、85歳、90歳、95歳、100歳になる方で、今までに一度も肺炎球菌ワクチン(23価)の予防接種をしたことのない方(①の対象者は今年度が定期接種の最後の機会となります)②60～64歳で心臓、腎臓、呼吸器などの障害があり身体障害者手帳1級をお持ちの方
費用 ▶ 2000円(住民税非課税世帯、生活保護世帯は無料)
持ち物 ▶ 予診票、住所などが確認できるもの(保険証など)
申込 ▶ 対象者に、予診票を送付しています。希望する方は、予診票に同封したお知らせに記載のある実施医療機関に、直接、予約をしてください
その他 ▶ 70歳、75歳、80歳、85歳、90歳、95歳、100歳の定期予防接種は、令和5年度までの実施となります

不妊治療(生殖補助医療)費の一部補助

- 対象** ▶ 次の全てに該当する夫婦(事実婚を含む)①初めて生殖補助医療(胚移植までの治療)を受けた②治療開始時の妻の年齢が43歳未満③令和5年4月1日以降に治療を開始した④申請時、豊川市の住民基本台帳に登録されている⑤公的医療保険に加入している
補助額 ▶ 生殖補助医療の初回分の自己負担額(高額療養費などの補助を除いた額)のうち、上限15万円
その他 ▶ 申請方法など詳しいことは、市ホームページを確認してください



市ホームページ
はこちら

検診車によるがん検診(夏検診)

- 対象** ▶ 令和6年4月1日時点で各検診の対象年齢になる方(勤務先などで受診する機会のある方を除く)
費用 ▶ 無料
申込 ▶ 7月20日(木)から、市ホームページで先着順に受付。7月21日(金)から、電話(95-0075)でも受付
その他 ▶ 申込をした方には、後日郵送で、詳細をお知らせします。乳がん・子宮頸がんの無料クーポン券(6月送付)のある方は、対象年齢でなくても受診できます。また、午後の検診は女性だけです



申込はこちら

検診名	対象年齢
結核・肺がん検診	16歳以上
胃がん検診(バリウム)	42歳以上(偶数年齢)
大腸がん検診	40歳以上
乳がん検診(マンモグラフィ)	40歳以上(偶数年齢)(女性)
子宮頸がん検診	20歳以上(偶数年齢)(女性)
前立腺がん検診	50～70歳(偶数年齢)(男性)
骨粗しょう症検診	30歳以上

期日	会場	
	午前 【全項目】	午後 【結核・肺がん、大腸がん、乳がん、子宮頸がん、骨粗しょう症検診だけ】
8月	16日(水)	保健センター※
	17日(木)	いかまい館
	18日(金)	保健センター※
	19日(土)	保健センター
	23日(水)	桜ヶ丘ミュージアム
9月	25日(金)	音羽福祉保健センター
	1日(金)	こぞかい葵風館
	6日(水)	御津福祉保健センター
	10日(日)	保健センター
	16日(土)	保健センター

※1歳～未就学児を対象とした託児あり(先着10人)。希望する方は、受診希望日の1週間前までに検診と一緒に申し込んでください。

新型コロナワクチン追加接種に関するお知らせ

豊川市新型コロナワクチンコールセンター ☎56-2210 (FAX)89-5960 時間▶9:00~17:00(土・日曜日、祝日を含む)

接種期間▶8月31日(木)まで

接種会場▶個別接種は市内医療機関/集団接種は市民プラザ(プリオII4階)、保健センター

対象▶1・2回目接種が完了している次のいずれかの方①小児(5~11歳)②65歳以上③基礎疾患のある12~64歳④医療従事者等または高齢者施設等従事者

利用可能な接種券▶対象者に4月下旬以降に送付したクリーム色の接種券(小児だけ、白色の接種券も使用できます)

※一度も接種していない方は、令和6年3月まで受けられます。希望する方は、[豊川市新型コロナワクチンコールセンターへお問い合わせください。](#)



市ホームページ
はこちら

すくすく広場

会場▶保健センター ☎89-0610

教室・相談など	受付日時	対象	備考
プレママ授乳交流会	8月 2日(水) 9:45~10:00	妊娠中の方	電話で、保健センターへ(市ホームページでも受付)(要予約)
1回でわかる!産後ライフ教室	8月21日(月)13:15~13:30	妊娠中の方と家族	
妊産婦歯科健診	8月 7日(月)・28日(月) 13:15~13:30	妊娠中・産後1年未満の方(各1回)	当日、母子手帳、筆記用具を持って会場へ
母乳相談	8月 4日(金)・16日(水)・25日(金) 9:30~10:30~	概ね産後3カ月未満の方	電話で、保健センターへ(要予約)
産後のからだ整え教室	8月 4日(金)10:00~10:15	令和5年4・5月に出産した方	市ホームページで受付(要予約)
モグモグ教室	8月 4日(金) 9:45~10:00	令和5年3月 1日~15日生まれの子ども	当日、母子手帳、バスタオル、筆記用具、スプーン(保護者向けの試食があります)、4か月児健診で配布された離乳食のチラシを持って会場へ
	8月25日(金) 9:45~10:00	令和5年3月16日~31日生まれの子ども	
ママのリフレッシュエクササイズ	8月18日(金)10:00~10:15	令和4年12月・令和5年1月生まれの子どもと母	市ホームページで受付(要予約)
親子ピタコチョコ教室	8月 9日(水) 9:45~10:00	令和4年11月生まれの子ども	当日、母子手帳、バスタオル、筆記用具を持って会場へ
子ども栄養相談	8月 4日(金) 13:30~14:30~	就学前の子ども	電話で、保健センターへ(要予約)

教室・相談	受付日時	会場	対象	備考
育児相談	8月 2日(水) 9:30~10:30	いかまい館	乳幼児と家族	当日、母子手帳、バスタオルを持って会場へ
	8月 8日(火) 9:30~10:30	こざかい葵風館		
	8月16日(水) 9:30~10:30	音羽福祉保健センター		
	8月23日(水) 9:30~10:30	御津福祉保健センター		
	8月28日(月) 9:30~10:30	保健センター		

けんこう広場

会場▶保健センター

教室・相談など	日時	対象	備考
健康相談	8月 7日(月) 9:30~10:40~	健康・生活習慣に関する相談をしたい方	電話で、保健センターへ(要予約)
こころの健康相談	8月 9日(水) 9:30~10:40~	心の健康に関する相談をしたい方	電話で、こころの電話相談専用電話(95-0783)へ(要予約)
	8月28日(月)13:00~14:10~		
食べ方と栄養相談	8月22日(火) 9:30~10:40~	食生活に関する相談をしたい方	電話で、保健センターへ(要予約)

\ 5月のまちの話題を写真で紹介します! /

TOYOKAWA TIMES

5
2023



トヨカワタイムス ● まちの話題

YouTube「豊川市チャンネル」で広報動画

発信中

動画共有サイトYouTubeの「豊川市チャンネル」で、さまざまな動画を配信しています。紙面に掲載されている二次元コードから動画サイトにアクセスすることができます。ぜひ、ご覧ください。



豊川市 広報動画

検索



28日

元プロテニスプレイヤーと 新しいコートで楽しく交流

オーエスジードリームコート豊川（豊川公園庭球場）で、オープン記念イベントが開催されました。元プロテニスプレイヤーの杉山愛さんによる硬式テニス教室には、子どもから大人まで多くの方が参加し、ボールの打ち方のコツなどを教わっていました。トークショーも行われ、杉山さんは「このきれいなコートでテニスを楽しんでください」と話してくれました。

3日

馬場を駆け抜ける！ 勇壮な流鏝馬



YouTube

砥鹿神社で400年以上の歴史をもつ例大祭が開催され、流鏝馬が4年ぶりに披露されました。

今年の騎児を務めたのは、小学生から高校生までの12人。馬にまたがり、五色の布引をなびかせながら両手を広げて走り抜ける姿に、大勢の見物客からは拍手と歓声が沸き起こりました。



4日

豊年祈願 豊川稲荷春季大祭

豊川稲荷で、豊年祈願祭とも呼ばれる春季大祭が開催されました。青空のもと、威勢のよい神輿渡御やかわいらしい稚児行列が行われ、多くの見物客らがカメラのシャッターを切っていました。また、境内では全国骨董市や青空テント市なども開かれ、訪れた参拝客でにぎわっていました。





27日 4年ぶりに開催！
市民まつり「おいでん祭」



YouTube

市野球場とその周辺で、豊川市民まつり「おいでん祭」が2日間にわたって開催されました。

ダンスフェス23では、参加チームが迫力あるダンスを披露。飲食や物産展、市政PRコーナーなどさまざまなブースが並んだ会場には、来場者の笑顔があふれていました。

CITIZENSREPORT 

みんなの
写真館

今月の記者
河辺 正子さん (市田町)
「私、これから咲きますよ!」

我が家の庭に咲くアジサイがちょうど見頃となりました。隣には、この時期になるとぐんぐん成長するギボウシの姿が。これからきれいな花を咲かせてくれることをご近所の皆さんと楽しみにしています。

※現在、「みんなの写真館」では、令和5年7月に撮影した写真を募集しています。





モノ、ヒト シゴト

TOYOKAWAPRODUCE

豊川市が誇るモノづくりと、それに携わるヒト
を紹介します。

vol.
51

新しい技術への挑戦

宇都宮工業株式会社
営業部主任・松井 邦彰さん

住宅業界初・金属製遮音装置

時計やカメラなど、精密機器の部品メーカーとして創業した宇都宮工業。金属プレス加工を中心に自動車部品を製造し、現在は主に建築・住宅部品の製造を手掛けている。令和3年には住宅業界初となる、金属製の遮音装置を開発。「集合住宅において衝撃音を低減させる装置はゴム製が主流であり、金属製品は前例がなかった。自分たちが考えたものを世の中に送り出せる仕事にやりがいを感じている」と開発に携わった松井さんは語る。

前例のないものへの挑戦

アパートなどの集合住宅において入居者間でトラブルが多いのは、生活音などの騒音である。そのため、軽量鉄骨造や木造建築では通常、天井内部に上階の衝撃音を低減させる防振ゴムが設置されている。しかし、ゴムは経年劣化や可燃性の面で課題があった。こうした中、より性能の高いものが作れないかという顧客の

声がかっかけて、耐久性・耐火性に優れた金属製品の開発に着手。振動の仕組みについて専門家に助言を受けながら研究を進めた結果、金属板のおもりとS字状のバネ鋼を組み合わせた構造にたどり着いた。

大きさや形、重さなどの条件を変えて、設計と試作を繰り返し、テストを実施。6畳程の木造の部屋を作り、天井に装置を取り付けて行う性能テストは500回を超え、製品となるまでに約3年を費やした。「実際の建物に設置されるようになり約1年。予想を上回る注文を受け、性能が認められたと感じてうれしい」と松井さんは話す。

オンリーワンのモノ作り

金属プレス加工技術をもとに、あらゆるニーズに応えるモノ作りを目指す宇都宮工業。「これからも世の中を良くするオンリーワンの製品を生み出していきたい」と語る松井さん。技術力に一層磨きをかけながら、製品開発への挑戦は続く。

宇都宮工業株式会社

大木町柏木2-1

1960年創業。建築・住宅、自動車用部品などの開発・製造を行う金属プレス加工メーカー。2021年、業界初となる集合住宅用の金属製遮音装置を開発し、特許を取得した。

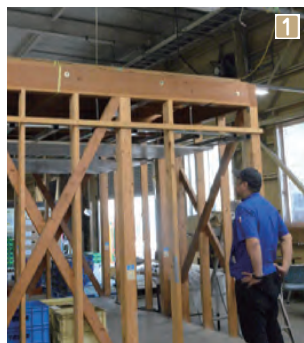

1 製品開発のため工場内に木造の部屋を作り、天井に試作品を取り付けて遮音性能のテストを実施 2 金属プレス加工機器でさまざまな部品の製造を行う 3 開発段階ではグループを越えて話し合いを重ねる

7月の救急当直医と無料市民相談の予定をお知らせします。8月の予定は7月20日にホームページへ掲載します。

救急当直医

●保健センター 〓 89-0610

受付時間を確認の上、利用してください。救急担当医は変更することもありますので、確認は**消防署(89-0119)**へお願いします。

■内科・小児科	
休日夜間急病診療所(萩山町) 89-0616 下記時間に受付	
平日 ▶ 19:30~22:30	日曜・祝日 ▶ 8:30~11:30
土曜日 ▶ 14:30~17:30	12:45~16:30
	18:45~22:30
	17:45~22:30
豊川市民病院(八幡町) 86-1111 下記時間に受付	
毎 日 ▶ 23:00~8:00	

■外科	
土曜日 ▶ 診療時間終了後~18:00受付	
日曜・祝日 ▶ 10:00~18:00受付	
1日 土	総合青山病院(小坂井町) 73-3777
2日 日	宮地病院(豊川町) 86-7171
8日 土	豊川整形外科リハビリ(下長山町) 65-8380
9日 日	豊川さくら病院(市田町) 85-6511
15日 土	樋口病院(諏訪) 86-8131
16日 日	総合青山病院(小坂井町) 73-3777
17日 月	可知病院(国府町) 88-3331
22日 土	宮地病院(豊川町) 86-7171
23日 日	総合青山病院(小坂井町) 73-3777
29日 土	大崎整形リハビリ(大崎町) 84-8261
30日 日	後藤病院(桜木通) 86-8166
豊川市民病院(八幡町) 86-1111 下記時間に受付	
平日 ▶ 診療終了後~8:00	
土曜・日曜・祝日 ▶ 18:00~8:00	

■歯科	
豊川市歯科医療センター(諏訪) 84-7757 下記時間に受付	
平日・土曜 ▶ 20:00~22:30	
日曜・祝日 ▶ 9:00~11:30	

■婦人科	
9:00~16:30受付	
23日 日	わたなべレディース(牛久保町) 85-3511

■眼科	
19:00~21:00受付	
9日 日	豊川たなか眼科(宿町) 72-2233
23日 日	やまざき眼科(久保町) 82-4000

■耳鼻科	
19:00~21:00受付	
2日 日	いたや耳鼻咽喉科(馬場町) 89-8733
9日 日	ぞうし耳鼻咽喉科(蔵子) 86-8880
16日 日	総合青山病院(小坂井町) 73-3777
23日 日	あけぼの町耳鼻咽喉科(東曙町) 83-3341
30日 日	耳鼻咽喉科 井上医院(野口町) 89-3387

■泌尿器科	
19:00~21:00受付	
1日 土	白谷医院(一宮町) 93-2310
15日 土	おおの腎泌尿器科(馬場町) 86-9651

■皮膚科	
19:00~21:00受付	
8日 土	佐々木皮フ科(金屋本町) 82-3285

無料市民相談

(祝日を除く)

●市民相談室(市役所北庁舎4階) 89-2104		
市民よろず相談(電話相談可)	毎週月~金曜日	9:00~16:00
行政よろず相談(電話相談可)	毎週木曜日	13:30~15:30
人権よろず相談(電話相談可)	毎週火曜日	13:30~15:30
●東三河消費生活豊川センター(市役所北庁舎4階) 89-2238		
消費生活相談(電話相談可)	毎週月~金曜日	9:00~16:30
多重債務相談(電話相談可)	毎週月~金曜日	9:00~16:30
●プリオ5階市民相談室 82-1305		
法律相談(予約制) 予約 89-2104	1・8・15・22・25・29日	13:00~16:00
女性悩みごと相談(電話相談可) 予約 89-2104	7・11・21日	13:00~17:00
登記相談(予約制) 予約 89-2104	4・18日	13:00~16:00
測量相談(予約制) 予約 89-2104	14日	13:00~16:00
建築相談(予約制) 予約 89-2117	28日	13:00~16:00
不動産相談	13・27日	13:00~16:00
行政書士による書類作成等相談 (予約制) 予約 89-2104	11日	13:00~15:00
労働相談(予約制) 予約 95-0263	13日	13:00~16:00
若者自立支援相談(予約優先) 予約 89-3201	6・20日	13:00~16:00
子ども若者心理相談(予約制) 予約 84-5756	5・12・26日	10:10~16:30
●いかまい館 92-1377 / 89-2131		
障害者よろず相談	12日	13:30~15:30
●御津福祉保健センター 77-1500 / 89-2131		
障害者よろず相談	12日	13:30~15:30
●小坂井文化センター 78-3586		
人権よろず相談 89-2104	27日	10:00~12:00
心配ごと相談 95-0231	27日	10:00~12:00
●ウィズ豊川 83-5211		
内職相談 95-0231	毎週金曜日	10:00~15:00
知的障害者相談 89-2131	12日	10:00~12:00
障害者就労支援相談(予約制) 予約 65-8511	13日	10:00~15:00
●ふれあいセンター 88-7270 / 89-2131		
障害者よろず相談	12日	13:30~15:30
●市民病院患者サポートセンター(市民病院2階) 86-1111		
がん患者就労相談(予約優先)	18日	10:00~12:00
●子育て支援課(市役所本庁舎1階) 89-2133		
ひとり親家庭相談	毎週月~金曜日	10:00~17:00
●子育て支援センター(プリオ5階) 89-1398 / 市内各保育園		
乳幼児子育て相談	子育て支援センター	毎週月~金曜日 10:00~18:00
	各保育園	毎週火・木曜日 10:00~15:00
●少年愛護センター(子育て支援センター内) 84-5756		
●家庭児童相談室(子育て支援センター内) 84-1329		
児童・青少年相談	毎週月~金曜日	10:00~17:00
●児童発達相談センター(御津福祉保健センター内) (予約制) 56-8733		
子ども発達相談(電話相談可)	毎週月~金曜日	8:30~17:00
●心理教育相談室「ゆずりは」(予約制) 88-8033		
心理教育相談(勤労福祉会館)	毎週月~金曜日	10:00~16:50
心理教育相談(音羽庁舎4階)	毎週月~金曜日	10:00~16:50
心理教育相談 (こぞかい葵風館2階)	毎週水・木曜日	10:00~16:50

財政確保を目的に有料広告を掲載しています。広告内容に関する一切の責任は広告主に帰属し、取扱商社等については、市が必ずしも推奨するものではありません。内容については直接広告主へお問い合わせください。

広告



毎月1日発行
2023.JUL
vol.1800



〒442-8601 愛知県豊川市諏訪1丁目1番地 代表 ☎(0533)89-2111
発行:豊川市役所(法人番号:1000020232076) / 編集:企画部秘書課 ☎(0533)89-2121 FAX(0533)89-2124
開庁日時:月~金曜日 8:30~17:15(祝日、年末年始を除く)
豊川市ホームページ <http://www.city.toyokawa.lg.jp/>