



2023.OCT
vol.1803



特集

地球のためにできること ～ リサイクルとごみ処理 ～

<モノ、ヒト、シゴト> 伊藤光学工業株式会社
開発技術責任者 三輪 俊夫さん

豊川市 公式

● ホームページ

広報とよかわ 検索

広報とよかわ10月号の情報はホームページで確認することができます。
なお、一部の記事で手話動画を掲載しています。



ホームページ

豊川市 公式SNS

Facebook・Twitter・Instagram

市では、SNSにより、まちの身近な話題や出来事など、魅力的な情報をタイムリーに発信しています。

※通信料は利用者負担です。



Facebook



Twitter



Instagram

10月1日(日)から

〈ケーブルテレビ〉

CCNetコミュニティチャンネル

行政情報放送(5分番組)

とよかわ市政だより

デジタル
12CH

毎日3回、市のイベント情報や制度などを中心に放送しています。詳しい放送時間については、CCNetの番組表、またはホームページを確認してください。



スマートフォンなどへ、広報とよかわを配信しています。

※通信料は利用者負担です。

マチイロ

豊川市制施行
80周年
記念映像公開中!



SUSTAINABLE DEVELOPMENT GOALS

市ではSDGsの取り組みを推進しています。特集記事に、関連するアイコンを掲載します。

◎ 今月の納税 / 納期をお忘れなく

- 固定資産税・都市計画税 3期分
 - 国民健康保険料 3期分
 - 後期高齢者医療保険料 4期分
- 〈納期限〉10月31日(火)

※口座振替をご利用の方は預貯金残高の確認をお願いします。

今月の表紙

とよかわ
本宮山と豊川

CONTENTS 目次

特集	地球のためにできること ～リサイクルとごみ処理～	2
	今月のトピックス	7
	HOT TOPICS	
	スポーツのススメ	12
	SPORTS	
	文化リズム	13
	CULTURE	
	図書館通信	14
	LIBRARY	
	暮らしの情報	15
	INFORMATION	
	子育て豊川応援団	24
	Child Rearing	
	ほけんコーナー	25
	Health and Fitness	
	TOYOKAWA TIMES	27
	まちの話題 / みんなの写真館	
	モノ、ヒト、シゴト	29
	TOYOKAWA PRODUCE	
	暮らしの連絡帳	30
	救急当直医 / 無料市民相談	

80 記事の中で、タイトル横にこのマークがついている催しなどは、豊川市制施行80周年記念事業です。

10月のイベント

1日	日	～とが楽市～しかファミリー(10:00～砥鹿神社)
8日	日	ござかい葵まつり(10:00～ござかい葵風館周辺) 大名行列(13:00～杉森八幡社他)
10日	火	ぱんとおやつのあさいち ねこ(9:30～フードオアシスあつみ宿店駐車場 24日もあり)
14日	土	消防フェア2023(10:00～東三河ふるさと公園)
15日	日	ほいとも祭2023(10:00～豊川稲荷周辺) まんまる縁日(10:00～文化会館)
21日	土	小中学校作品展(～22日 赤塚山公園他) 竹あかりの小径(～11月4日 豊川公園)
22日	日	川と海のクリーン大作戦(9:00～三上緑地他) みとふれあいまつり(10:00～御津体育館他)
29日	日	赤坂の舞台伝統芸能公演(10:00～杉森八幡社境内) 本宮まつり(10:00～本宮の湯周辺) 大橋屋「菊花展」(～11月5日 大橋屋)

訂正とおわび

9月号の8ページでお知らせしました「絵本とふれあう講演会・ワークショップ」の記事のうち、内容が「ひょうげんのじゅう」とあるのは、「ひょうげんのじゅう」の誤りでした。訂正しておわびします。



毎日の生活の中で出てくる「ごみ」。その中には生ごみ・プラスチックなどの可燃ごみから、金属類・陶磁器などの不燃ごみ、再利用できる資源まで多種多様なものがあります。回収されたごみは、焼却されたり埋め立て処分されたりする過程で多くのエネルギーや費用がかかっています。地球上の限りある資源や貴重な自然環境を守るためには、私たち一人一人の心掛けでごみを減らすことが大切です。

今回の特集では、市内のごみの現状と合わせ、ごみの減量に向けて普段からできるリサイクルなどの取り組みを紹介します。詳しいことは、清掃事業課（89-2166）へお問い合わせください。

豊川市のごみの量

令和4年度に市内の家庭から発生したごみの量は約4万9千ト、一人当たりに換算すると年間262キ^ロとなっています。この量は年々減少傾向にあります。一人一人の努力でまだまだ減らすことができます。例えば家庭から出る可燃ごみの中で最も多い生ごみ。その約72%は水分であるため、焼却する際に燃料を多く必要とし、二酸化炭素の排出量も増えます。ごみとして出す前に水切りをすることでごみの減量につながります。次に多い紙類は、その約5割に資源化できる紙が混ざっています。資源として分けて出すことで再利用することができます。

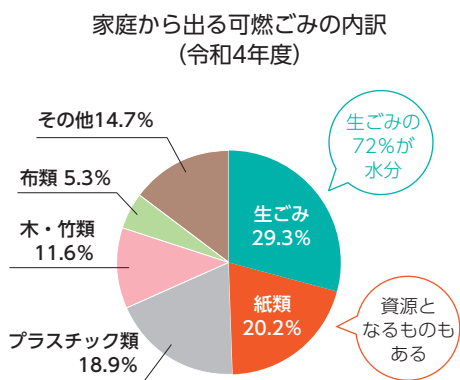

意識してみよう

ごみを減らす4つのR

- 1 Refuse (リフューズ) : 断る**
使わないものは無料でも断る。
- 2 Reduce (リデュース) : 発生抑制**
ごみの発生を減らせるものを選ぶ。
- 3 Reuse (リユース) : 再利用**
繰り返し使う。必要とする人に譲る。
- 4 Recycle (リサイクル) : 再生利用**
再び資源として利用する。

ごみの分別と減量

市が収集したごみはその後、焼却されたり資源化されたりするなど、その種類ごとに清掃工場や資源化施設などで処理が行われます。しかし、きちんと分別がされていないと、リサイクルできなかったはずの資源が有効活用されず埋め立てられたりします。また、不純物を取り除くために多くの手間や費用がかかり、焼却にも悪影響を及ぼす場合があります。適切な分別によりごみを減らすことができれば、焼却時の二酸化炭素排出量が減り、地球温暖化の防止にもつながります。

できていますか？

資源・ごみの出し方チェック

資源やごみがきちんと分別されていることは、回収後のリサイクルやごみ処理を安全・適切に行うためにとっても大切です。主なポイントをチェックしてみましょう。

資源

- 缶はつぶさないで出す
- 瓶のふたは取り、軽く水ですすぐ（金属製のふたは資源、プラスチック製のふたは可燃ごみ）
※一升瓶はふたをして出す
- 菓子箱、紙袋、包装紙などの雑がみは資源に出す

不燃ごみ

- 刃物は金属製でも不燃ごみ。紙に包んで出す
- スプレー缶は不燃ごみに出さない
- 袋の口が縛れない場合は粗大ごみ（傘だけははみ出してもよい）

注意

スプレー缶、カセットボンベは危険ごみです。不燃ごみに混入すると、火災事故の原因になります。

可燃ごみ

- 生ごみはよく水を切ってから出す。「生ごみひとしぼり運動」の実践
- 剪定枝は、直径30㍓の束で出す（枝の太さ直径10㍓、長さ1㍓以内に切る）
- シーツ、カーテンなど大きい布を可燃ごみに出すときは、1㍓以内に裁断する（そのままの場合は粗大ごみ）

危険ごみ

- ライター、スプレー缶は使い切って出す（スプレー缶は穴を空けなくてもよい）
- リチウムイオン電池は危険ごみの他、販売店などの店頭回収も利用できる

資源・ごみ分別アプリ「さんあ〜る」をご利用ください



資源・ごみが再利用されるリサイクル

不要となったごみの中には、資源として利用できるものがあります。例えば牛乳の紙パックなどの古紙を回収し、工場で加工されるとトイレットペーパーといった別の製品を作ることができます。リサイクルを進めることは、貴重なエネルギー資源や森林資源、地球環境を守ることにつながります。ここでは、資源やごみとして出されているものがどのようにリサイクルされているかを紹介します。



使用済小型家電回収ボックスをご利用ください

清掃事業課 ☎ 89-2166



使用済みの小型家電製品を回収するボックスを市内公共施設に設置しています。
回収対象▶ 投入口(17㍍×28㍍)に入る大きさの小型家電製品。ただし、家電リサイクル法対象機器(エアコン、テレビ、冷蔵庫・冷凍庫、洗濯機・衣類乾燥機)を除く
設置場所▶ 清掃事業課、各生涯学習センター(プリア、小坂井を除く)、こざかい葵風館

堆肥の無料配布

資源化施設 ☎ 56-8878

刈草から作った堆肥を、10月から無料で配布します。
日時▶ 平日9:00~11:30、13:30~16:00
配布会場▶ 資源化施設
申込▶ 前日まで、電話で受付
その他▶ 1回につき軽トラック1台分350*まで。スコップは用意しますが、袋は各自でお持ちください

堆肥の日を開催

日曜日に、堆肥の無料配布を行います。
日時▶ 10月15日(日) 9:30~11:30
配布会場▶ 資源化施設
申込▶ 当日、会場へ



ペットボトルの水平リサイクル

資源が循環していく
取り組み

これまで使用済みペットボトルのリサイクルにおいては、繊維やトレーなどが主流であり、最終的には焼却されてきました。市では、令和5年3月、資源循環型社会の実現に向けた取り組みとして、民間事業者と「ペットボトルの水平リサイクルに関する協定」を締結しました。

ペットボトルの水平リサイクルとは、使用済みのペットボトルを原料として新たなペットボトルを製造することです。これによって石油由来の原材料の使用量削減、二酸化炭素の排出量削減といった効果を通じて、脱炭素社会の実現や循環型社会の構築に貢献することが期待されています。

水平リサイクルとは

リサイクル前と後で用途を変えずに資源を循環させる方法のこと

水平リサイクル



元の製品の品質には戻らないリサイクル

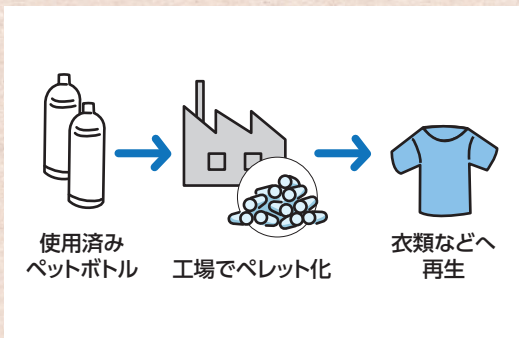

水平リサイクルのメリット ⇒ **資源を長い間循環させることができる**

水平リサイクルをすすめるために /

ペットボトルはラベルをはがしてください



このマークがついているペットボトルは下記のように出してください。ただし、汚れているものやサラダ油などの容器は可燃ごみへ出してください。

はずす

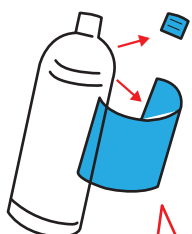

キャップとラベルは「可燃ごみ」へ

すすぐ



つぶす



より高品質なリサイクルを行うため、ペットボトルを資源に出す際は「ラベルをはがして出す」ことにご協力をお願いします。ペットボトルは、これまでと変わらず資源回収の日にごみステーションの青いネット袋に出してください。

10月は食品ロス削減月間です

「とよかわ食品ロス・トリプルゼロ!」に
取り組みましょう

1 0(ゼロ)のつく10・20・30日は 冷蔵庫の中身をチェック!

冷蔵庫に残った食材を使って調理してみ
ましょう。

2 0(ゼロ)を目指そう!

- ・食べ残しによる廃棄
- ・賞味期限(※)切れによる廃棄
- ・野菜の皮などを過剰に除去することによる廃棄

3 0(ゼロ)を心掛けよう!

- ・買い物時の買い過ぎ
- ・調理時の作り過ぎ
- ・外食時の注文し過ぎ

※「賞味期限」とはおいしく食べられる期限のこと
であり、期限を過ぎたら食べない方がよい「消費
期限」とは異なります。

子育て応援「リユース市」

清掃事業課 ☎ 89-2166

日時▶ 11月25日(土)10:30～13:30(なくなり次第終了)

会場▶ 一宮生涯学習センター

内容▶ 市内の家庭を対象に、不用になった子ども服、おもちゃ、育児用品を回収し、無料で提供するイベント

定員▶ 10:30～12:30は4部制で各部40組80人(1組2人まで)。12:30からは自由入場

申込▶ 10:30～12:30の入場は申し込みが必要です。10月2日～31日、市ホームページで受付。応募者多数の場合は抽選

その他▶ 不用品の回収は、11月13日～22日、清掃事業課(北庁舎2階)で受け付けます



清掃事業課 課長 二村 崇

日ごろから、市民の皆さんには資源やごみを出す際にルールを守り、分別を丁寧に行っていること、また町内会

一人一人が、
できることを

やアパート管理会社などの皆さんにはごみステーションを適正に管理していただいていること、誠にありがとうございます。資源のリサイクルやごみの処理を円滑に行うためには皆さんの協力が欠かせません。地球上の限りある資源を未来へつなぎ、残していくためには私たち一人一人の行動がとても重要になってきます。例えば、普段の生活の中で「生ごみひとしほり運動」を行ったり、「4

つのR」を意識した行動をとったりすることなどがごみの減量につながります。今回の特集では主にリサイクルについて紹介していますが、市では「とよかわ食品ロス・トリプルゼロ!」の他、物を大切に長く使い、不用となった場合は希望する方へ譲る再利用(リユース)など、さまざまなごみ減量への取り組みを行っていますので、これからもぜひご協力をお願いします。



粗大ごみリユース家具を無償提供しています

清掃事業課 ☎ 89-2166

粗大ごみとして出されたものの中にはまだ使えるものがたくさんあります。市では、修理などが不要で使用可能な家具などを、地域情報サイト「ジモティー」においてリユース家具として無償で出品しています(搬入者の了解を得られたものに限る)。ぜひ、ご活用ください。



市ホームページは
こちら



今月のトピックス

HOT TOPICS

2023 10

このコーナーでは、新しく始まる取り組みやたいせつなお知らせをピックアップして紹介します。

80 誰もが楽しめるお花のイベントを開催

とよかわ花マルシェ

1 TOPICS

▼農務課(89局2138番)

11月4日(土)・5日(日)、総合体育館周辺で「とよかわ花マルシェ」を開催します。花関係のワークショップやスイーツ・グルメなど、楽しい催しが満載です。



■総合体育館メインアリーナ
時間 午前10時から午後4時まで
内容 「豊川豊」が登場するオープニングステージ、人気ユーチューバー「カーメ

ン君」による寄せ植えデモンストレーション、フラワージェット、花手水、花に願いを託す短冊、東部中学校の生徒による吹奏楽演奏など

その他 各種イベントのタイムスケジュールなど詳しいことは、市ホームページを確認してください

■キュパティーン広場・豊川公園周辺

時間 午前10時から午後4時まで(荒天中止)

内容 花・多肉植物・花の雑貨・野菜などのマルシェ、キッチンカーによるグルメの販売、豊川いなり寿司教室など

■お花の体験教室

総合体育館メインアリーナで、お花の体験教室を開催します。日時・内容・費用は下表のとおりです。託

児や申込方法など詳しいことは、市ホームページを確認してください。

日時	内容	費用
11月4日(土) 11:00~	プランツギャザリングの寄せ植え教室	2500円
11月4日(土) 12:30~	自分だけの御花印帳を作ろう!	550円
11月4日(土) 14:00~	レインボーカラーリングマムを作ろう!	300円
11月5日(日) 12:30~13:15~	親子で作ろう!ミニブーケづくり体験	無料
11月5日(日) 14:30~	はじめての寄せ植え教室	2000円

■スワッグ作り

日時 11月5日(日) 午前11時から正午まで

会場 総合体育館メインアリーナ

内容 とよかわバラを使ったスワッグ(植物で作る壁飾り)作り

講師 花男子プロジェクト

対象 市内に在住、または在勤の18歳以上の方(高校生を除く)

定員 20人

費用 5000円

申込 10月16日(月)まで、市ホームページで受付。応募者多数の場合は抽選

その他 1歳から未就学児を対象とした託児あり(先着5人)。託児を希望する方は、申込時に予約が必要です

■来場者プレゼント
【切花または花苗】

対象 3つの会場を巡るスタンプラリーを達成した方で、各日750人(先着順)

【お花すくい・花ガチャチケット】

対象 80歳の方、または花のアイテムを身に付けて来場した方で、各日150人(先着順)

各種イベントのタイムスケジュールやお花の体験教室の申込方法、駐車場など詳しいことは、市ホームページを確認してください。

市ホームページはこちら



80 ファンターネ!の仲間たちに会いに行こう♪

おかあさんといっしょ宅配便 「ファンターネ!小劇場」

2

TOPICS

▼企画政策課(89局2126番)

NHK子ども向け番組「おかあさんといっしょ」のファンターネ!の仲間たちが繰り広げる、楽しいステージショーを開催します。

日時 12月17日(日) 午後1時30分から午後2時15分まで、午後4時から午後4時45分まで

会場 文化会館大ホール

定員 各回300組程度(1組4席まで)

入場料 無料

申込 11月9日(木)まで、NHK名古屋放送局ホームページで受付。応募者多数の場合は抽選。当選者には11月30日(木)頃、入場整理券を発送します

その他 2歳以下は保護者1人につき1人、膝上で観覧可能。応募にあたっては、NHK名古屋放送局ホームページなどに掲載される注



詳しくはこちら

NHKからのお知らせ 個人情報の取り扱いについて

個人情報は、抽選結果の連絡、本イベントに関連した放送・コンテンツ配信のご案内、アンケートのお願い、受信料の窓口サイトご紹介に利用させていただきます。利用目的が達成され次第、遅滞なく消去します。頂いた個人情報は、「一般分野プライバシーポリシー」に沿って取り扱います。

80 元プロ野球選手20人が豊川へやってくる!

宝くじスポーツフェア ドリーム・ベースボール

3

TOPICS

▶スポーツ課(88局8036番)

参加出場予定者



藤田 平さん



張本 勲さん



辻 発彦さん



谷沢 健一さん



市川 和正さん



達川 光男さん

※変更となる場合があります。

宝くじの社会貢献広報事業として、元プロ野球選手20人を招いての「宝くじスポーツフェア ドリーム・ベースボール」を開催します。

1日目
日時 11月4日(土) 午後3時から午後5時まで

会場 金屋中学校体育館

内容 元プロ野球選手による指導者向け研修会

対象 少年少女野球の指導者

定員 200人(先着順)

費用 無料

申込 10月10日から20日まで、電話で受付

2日目
日時 11月5日(日) 午前9時30分から午後3時まで

会場 豊川公園野球場

内容 少年少女ふれあい野球教室、元プロ野球選手と豊川市選抜チームとの親善

賞品	数量
サイン入り軟式用バット	20本
サイン入り軟式用グローブ	20個
全選手のサイン入り特大ボール	1個
サイン入りボール	120個

試合など
費用 無料

申込 10月6日(金) 午前10時から、スポーツ課(音羽庁舎2階)、総合体育館、農業者トレーニングセンター、御津体育館、武道館、小坂井B&G海洋センター、音羽運動公園で整理券を配布(1人5枚まで)(なくなり次第終了)

◎**ドリーム抽選会**
2日目の正午までに来場した方にサイン入りグッズが当たる抽選会を行います。

●プリオ周辺でイベントを開催

すわまちフェスタ

2023

4
TOPICS

▼都市計画課(89局2147番)

11月12日(日)、「すわまちフェスタ」を開催します。詳しいことは、本宮(89局3000番)へ、お問い合わせください。

■すわまちリアルすごろく

時間 午前10時30分から午後3時まで(荒天中止)

会場 やねのにつぼうホール

ル豊川(プリオ5階) 他

内容 サイコロを振って、すごろくのマスに見立てた店舗や施設を巡る体験型イベント

定員 300組(先着順)

費用 1組500円

申込 10月14日(土)から、

すわまちリアルすごろくホームページで受付

その他 イベントで使える500円分の

すわポンチッ

プ(金券)を

1組につき1

セット配布し

ます

■すわまちストリート

時間 午前10時30分から午後3時まで(荒天中止)

会場 諏訪公園

内容 飲食物の販売、歌やダンスパフォーマンスなど



申込はこちら



5

TOPICS

●豊川稲荷周辺でまちなかイベントを開催

ほいとも祭2023

▶都市計画課(89局2147番)



10月15日(日)、豊川駅前、豊川稲荷周辺商店街で、6つのイベントを同時に行う「ほいとも祭2023」を開催します。

■まち歩き謎解きアドベンチャーゲーム

時間 午前10時から午後3時まで(荒天中止)

会場 豊川稲荷境内他

内容 ほいとも祭開催エリアを会場とした謎解きアドベンチャーゲーム

■豊川ぶーぶーマーケット

時間 午前10時から午後3時まで(荒天中止)

会場 豊川駅前通

内容 グルメなどの販売

■はたらくるま大集合

時間 午前10時から午後3時まで(荒天中止)

会場 豊川駅前通

内容 豊川駅前通

内容 消防車や自衛隊車両などの展示や試乗

■手しごと市

時間 午前10時から午後3時まで(荒天中止)

会場 豊川稲荷境内

内容 手作り品や飲食物の販売、ワークショップなど

■ワンコインどんぶり商店街

時間 午前10時からチケット販売(荒天中止)

会場 本町商店街

内容 一律500円のどんぶりの販売

■とよかわ農業市

▼農務課(89局2138番)

時間 午前10時から午後3時まで(荒天中止)

会場 豊川駅前通

内容 市内で生産された農産物や加工品などの販売



● 児童クラブへの入所を希望する方へ

令和6年度児童クラブ
入所申込の受付

6 TOPICS

▼子育て支援課(95局0250番)

令和6年度の児童クラブ入所申込受付を開始します。

開所時間 平日の授業終了後(学校休業日は午前8時)から午後6時まで。就労時間などにより午後7時までの延長利用も可

休所日 土・日曜日、4・5月の祝日、お盆、年末年始

対象 市内の小学校に在学し、就労などの理由により、昼間、自宅に保護者がいない児童など(宮西部・御津南部・小坂井東・小坂井西小学校に通学する児童は除く)

費用 月額7,500円(8月は1万3千円)。午後7時まで延長利用する場合は月額千円が別途必要。兄弟姉妹で同時に入所した場合は割引があります

申込 11月6日から15日まで(12日(日)午前9時から正午までも受付)、申込書などを、

直接、子育て支援課(本庁舎1階)へ。申込書などは子育て支援課、各児童クラブにあります(市ホームページからダウンロード可)

その他 現在、入所している児童も申し込みが必要です。開所時間、休所日、費用などは変更することがあります。一宮西部・御津南部・小坂井東・小坂井西小学校の児童は、保護者会運営の各児童クラブへお問い合わせください

直接、子育て支援課(本庁舎1階)へ。申込書などは子育て支援課、各児童クラブにあります(市ホームページからダウンロード可)

申込方法や児童クラブ一覧など詳しいことは、市ホームページを確認してください。

市ホームページはこちら



80 子どもたちの個性豊かな作品を展示

小中学校作品展

▶ 学校教育課(88局8033番)

7

TOPICS

小中学校作品展を、10月21日(土)・22日(日)に開催します。

■赤塚山公園・国分尼寺跡史跡公園

時間 午前9時から午後5時(22日は午後4時)まで。20日が雨天の場合、21日は午前10時から

【子ども造形広場】

テーマ 色もはさむ 形もはさむ 心もはさむ

内容 子どもたちが、想像力を生かして制作した作品などを展示します。東部・金屋・中部・一宮・小坂井ブロックは赤塚山公園、南部・代田・西部・音羽・御津ブロックは国分尼寺跡史跡公園で作品を展示します



■赤塚山公園

時間 午前9時から午後5時(22日は午後4時)まで。20日が雨天の場合、21日は午前10時から

【若草のうら展】

テーマ 創ろう ぼくらの世界

内容 特別支援学級や豊川特別支援学校の子どものたちの作品展示や、制作した作品、収穫した農作物などの販売を行います

【科学にチャレンジ優秀作品展】

内容 夏休みの課題・自由研究作品の中から、代表作品を展示します

■やねのつぼうホール

時間 午前10時から午後5時(22日は午後4時)まで

【小学校家庭科展】

テーマ くらしに楽しさを

内容 家庭科で学んだことをもとに、生活に役立つものを考えて制作した各校の代表作品を展示します

【中学校技術・家庭科展】

テーマ 創り出す楽しさ

内容 技術・家庭科で制作した、アイデアあふれる作品などを展示します

■文化会館

時間 午前9時から午後4時30分(22日は午後3時30分)まで

【小中書写展】

内容 国語の授業で書いた作品の中から、各校の代表作品を展示します

町内会応援事業所を募集

8

TOPICS

▼ 市民協働国際課(89局2165番)

地域全体で連区・町内会活動を支援するため、町内会などに対し、社会貢献活動の一環として割引などのサービスを提供する「町内会応援事業所」を募集しています。

登録していただいた事業所には、登録済証と登録票(ステッカー)を交付します。登録票を店舗などに表示し、町内会などが利用カードを提示した際には、サービスを提示していただきます。

対象 市内に店舗などを有する事業所

申込 随時受付。申込書を、直接、郵送(〒442-8601 諏訪1丁目)、またはFAX(95局0010番)で市民協働国際課(北庁舎2階)へ。市ホームページでも受付。申込書は、市民協働国際課にあります(市ホームページからダウンロード可)

サービス内容の例

<下記料金に対する割引>

- ・集会所の新築・修繕工事費
- ・敬老会・子ども会などの弁当代金
- ・防災用品(非常食、非常用トイレなど)代金
- ・親睦旅行代金
- ・お祭り用品のレンタル料 など



登録票
(ステッカー)



利用カード

ページからダウンロード可) その他 提供するサービスの内容は、自由に設定できません。応援事業所の情報は、市ホームページなどで紹介します

● 認知症の理解を深める交流の場

9 認知症カフェをご利用ください

TOPICS

▶ 介護高齢課(89局3179番)

市内には、認知症の方とその家族や地域の方など誰でも参加できる「認知症カフェ」が開設されています。気軽に情報交換が行える他、専門家が常駐しているので、認知症の予防や介護などの相談もできます。

費用▶ 無料(飲食にかかる費用は実費負担)

その他▶ 事前予約が必要な場合があります。詳しくは、各認知症カフェへお問い合わせください

カフェ名	所在地	問合せ先
豊川駅前カフェ	豊川栄町20	86-3300
めくといカフェ(国府)	国府町下河原62-1	80-1192
めくといカフェ	御津町西方松本86-1	75-6661
めくといカフェ(輝楽苑)	御津町御馬浜田148	77-1222
めくといカフェ(西方)	御津町西方宮長31	75-2800
めくといカフェ(下佐脇)	御津町下佐脇宮本81	75-2800
まちカフェランチ会	赤坂町松本195-1	88-2600
喜ら里サンデーカフェ	赤坂町北平山50-1	88-2600
うなごうじカフェ	牛久保町八幡口64-1	84-0255
ココカフェあいゆう	牛久保町岸下41	83-9077
ほっとカフェ	諏訪2丁目30-1	83-1545
ゆとりカフェ	平井町神明13-6	73-1110
だのんカフェ	野口町道下31	83-3955
さつきカフェ	八幡町本郷14-1	56-7087



スポーツのススメ

SPORTS

●スポーツ課 ☎88-8036

詳しい情報は

輝け! 未来のトップアスリート Vol.77

〈柔道〉藤田 さくら さん (東部中学校1年)

兄の影響で、小学3年生から地元の道場で柔道を始めた藤田さん。技が決まった時の楽しさから柔道にのめり込んでいった。中学校入学後は積極的に攻めることを意識して練習。自分よりも階級が上で力の強い相手と実践形式の練習に励み、得意とする投げ技などの技術を磨いた。着実に実力を付け挑んだ夏の県大会では、中学1年生ながら優勝。初めて全国への切符を獲得した。全国大会では、投げ技を中心とした積極的な攻めで勝利を重ね、ベスト8進出を果たすも「もっと勝ちたかった」と悔しさが残る藤田さん。「大会を通じて、自分の課題は体力面だと気付いた。全国大会でさらに良い成績が残せるよう、体力を付けてもっと強くなりたい」と話してくれました。



市民ソフトバレーボール交流大会

日時 ▶ 12月3日(日)9:00~17:00

会場 ▶ 総合体育館

対象 ▶ 市内に在住、在勤、または在学の方(年齢、性別などに応じた部門あり)

費用 ▶ 1チーム1000円

申込 ▶ 11月4日~23日、費用をお持ちの上、直接、会場へ

問合せ ▶ 豊川市ソフトバレーボール協会(渡辺)

☎090-1860-5308(8:00~17:30)

部門	対象年齢・性別
トリム(健康)の部	中学生以上/40歳以上の方/50歳以上の方
アスリートの部(上級者向け)	中学生以上の男女混成
メンズの部	中学生以上の男性
レディースの部	中学生以上の女性

小坂井B&G海洋センターからのお知らせ

■ 利用時間変更

期間 ▶ 11月1日~令和6年4月30日

利用時間 ▶ 午前の部は10:30~13:00/午後の部は14:00~16:30/夜間の部は17:30~20:30(日曜日と祝日は夜間の部はありません)

問合せ ▶ 小坂井B&G海洋センター

☎73-1850

少年剣道教室

問合せ ▶ スポーツ課

名称	期日・時間	会場	費用
豊川武道館 剣道教室	水曜日 18:30~20:30	武道館	園児1000円(月額) 小学生2000円(月額) 中学生1000円(月額) (入会金1000円)
国府 剣道教室	土曜日 17:00~18:30 日曜日 9:15~11:30	国府市民館	800円(月額)
牛久保 剣道教室	火曜日 18:30~20:00 土曜日 18:00~19:30	牛久保小体育館	1300円(月額) (第2子以降は1000円) (入会金1000円)
新心館 剣道教室	月・水・金・土曜日 18:30~20:30	東部中武道場	園児6000円(年額) 小学生2000円(月額) 中学生6000円(年額) (入会金1000円)
御油 剣道教室	水・木曜日 19:30~21:00 土曜日 9:00~12:00 日曜日 9:30~12:00	西部中武道場	園児(年長)、小学生 12100円(年額)
砥鹿神社 剣道教室	月・水・木・土曜日 19:00~21:00 火曜日 19:30~21:30	砥鹿神社弓道場	小学生2000円(月額) 中学生4000円(年額)
剣禅会少年 剣道教室	月・水曜日 19:00~20:30 土曜日 18:30~20:30	豊川高校 剣道場	小学生2000円(月額) 中学生2000円(年額)
一宮西部 剣道教室	月・火・木曜日 19:30~21:00	一宮西部小体育館	園児500円(月額) 小学1・2年生1200円(月額) 小学3~6年生1500円(月額) 中学生3000円(年額) (入会金1000円)
御津 剣道教室	水・土曜日 19:00~20:30	御津中武道場	小学生1000円(月額) 中学生3000円(年額)
音羽少年 剣道教室	木・土曜日 19:30~21:00	音羽中武道場	園児700円(月額) 小学生1200円(月額)
小坂井 剣道教室	月曜日 19:00~21:00 火曜日 19:00~20:30 土曜日 9:00~12:00	小坂井中武道場他	2000円(月額) (第2子以降は1500円) (入会金1000円)

※随時受付。申込は、直接、会場へ。

More Sports!

行事名	日時	会場	対象・定員	費用	申込
総合武道 空道体験教室	11月5日(日) 10:00~11:00	武道館	市内に在住、在勤、または在学の5歳~小学生の子どもと保護者で5組/市内に在住、在勤、または在学の中学生~60歳で5人	無料	直接、または電話で、武道館(84-5757)へ ☎豊川市空道協会(古川) 090-3442-3329
市長旗争奪(女性の部)・会長旗争奪(男性の部)卓球大会	11月12日(日) 9:00~17:00	総合体育館	市内に在住の18歳以上の方(学生を除く)。小学校区または中学校区別にチームを編成	1チーム 2000円(当日、集金)	10月1日~25日、申込書を、直接、会場へ ☎豊川市卓球協会(鈴木) 87-8032



林家 正蔵さん

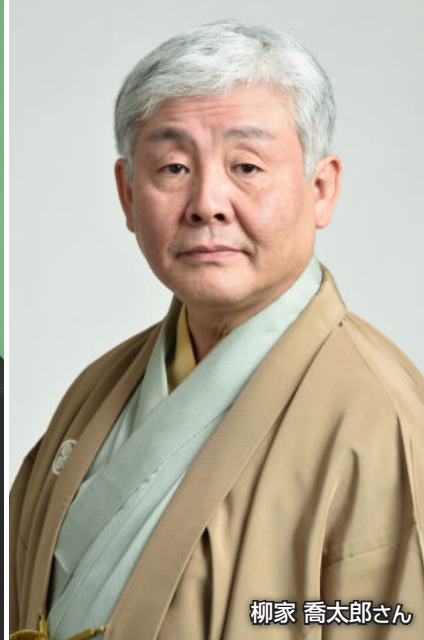

柳家 喬太郎さん



- 文化会館 〓 84-8411
 - 音羽文化ホール(ウィンディアホール) 〓 88-8010
 - 御津文化会館(ハートフルホール) 〓 76-3720
 - 小坂井文化会館(フロイデンホール) 〓 78-3000
 - 桜ヶ丘ミュージアム 〓 85-3775
- 詳しい情報は [豊川市 文化振興](#)

落語

人気落語家の高座をご堪能ください

80 林家正蔵・柳家喬太郎 特選二人会

日時 ▶ 1月28日(日)14:00~

会場 ▶ 文化会館大ホール

入場料 ▶ S席4500円/A席3500円(全席指定。未就学児の入場は不可)

前売り ▶ 10月28日(土)9:00から、各文化会館で発売。10:00から、チケットぴあ(Pコード521-055)、イープラスでも発売。完売しない場合は、13:00から、豊川文化協会でも発売。初日の購入枚数は、1人4枚まで

問合せ ▶ 豊川文化協会 〓 89-7082

展覧会

重要文化財の狛犬が豊川に!

特別展「神殿狛犬の魅力」

会期 ▶ 10月28日~12月3日(休館日を除く。ただし、11月27日は開館)

時間 ▶ 9:00~17:00

会場 ▶ 桜ヶ丘ミュージアム

内容 ▶ 豊川市をはじめ、国内各地から集められた、いかめしくも愛らしい神殿狛犬の魅力を紹介

入場料 ▶ 一般300円/学生200円(未就学児は無料。ただし、11月27日は一般・学生も無料)

問合せ ▶ 桜ヶ丘ミュージアム

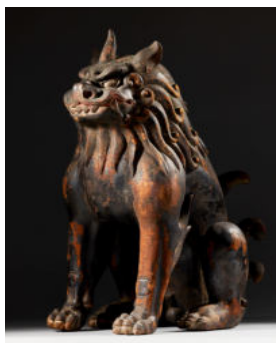

重要文化財・木造狛犬(奈良国立博物館所蔵)

神殿狛犬とは

御神体を守るために神殿の中など屋内に据えられた比較的小さな狛犬。本展では約80点の神殿狛犬を紹介しします。ぜひ、ご来場ください。

コンサート

躍動感あふれるジャズアンサンブル・ライブ

ジャズフルートカルテット

日時 ▶ 10月12日(木)14:00~

会場 ▶ 小坂井文化会館

出演 ▶ 秦康恵さん、谷川尚弘さん、牧原亮介さん、村上巴紀さん

入場料 ▶ 500円

前売り ▶ 小坂井文化会館で発売中

問合せ ▶ 小坂井文化会館

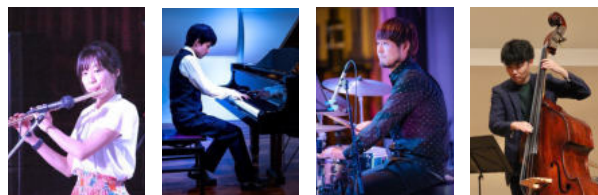

秦 康恵さん 谷川 尚弘さん 牧原 亮介さん 村上 巴紀さん

コンサート

市内の各団体による童謡の祭典

豊川童謡祭り

日時 ▶ 10月28日(土)13:00~

会場 ▶ 文化会館大ホール

内容 ▶ 子どもから大人まで幅広い世代による合唱

入場料 ▶ 無料

申込 ▶ 当日、会場へ

問合せ ▶ ふるさと童謡の会(後藤) 〓 72-7560

* ロビーコンサート Lobby Concert

入場無料

日時	イベント	会場
10月1日(日) 11:30~13:30~	天衝く端唄 ~三味線・ピアノ・サクソ~	桜ヶ丘ミュージアム
10月21日(土) 16:00~19:00~	秋沁みる箏と尺八の夕べ	



Geospace Topics PICK UP

とよかわ星空観望会「月と木星のランデブー」

望遠鏡を使って、月や木星などを観察します。

- 日時** ▶ 11月25日(土) 18:30~20:30
会場 ▶ 赤塚山公園わくわくパーク
講師 ▶ 那須香大阪天文台・中島健次さん
定員 ▶ 100人
費用 ▶ 400円(当日集金)
申込 ▶ 10月19日~22日、直接、中央図書館2階事務室へ。応募者多数の場合は抽選
その他 ▶ 天候不良の場合は、ジオスペース館で星空の特別解説



木星

イベント 豊川朗読の会による「秋の朗読会」

- 日時** ▶ 11月3日(金) 13:30~15:00
会場 ▶ ジオスペース館多目的ホール
内容 ▶ 「祭の晩」など宮沢賢治作品の朗読
対象 ▶ 18歳以上の方
定員 ▶ 50人(先着順)
申込 ▶ 10月7日(土)から、中央図書館2階事務室で整理券を配布

イベント 豊川人形劇クラブによる「にんぎょうげき」

- 日時** ▶ 11月11日(土) 10:30~11:10
会場 ▶ ジオスペース館多目的ホール
内容 ▶ 親子で楽しめる人形劇「三枚のお札」、「へびくん」の上演
定員 ▶ 50人(先着順)
申込 ▶ 10月14日(土)から、中央図書館2階事務室で整理券を配布

講座 手づくり乾電池教室

- 日時** ▶ 10月28日(土) 10:00~12:00
会場 ▶ 中央図書館集会室
内容 ▶ 本物の乾電池とほぼ同じ材料を使用した、世界に一つだけのオリジナル単1形マンガン乾電池作り
対象 ▶ 市内の小学4~6年生
定員 ▶ 30人
持ち物 ▶ 筆記用具、色鉛筆、はさみ
申込 ▶ 10月7日~13日、直接、中央図書館へ。応募者多数の場合は抽選

イベント 秋の図書館まつり

- 日時** ▶ 10月29日(日) 10:00~16:00
会場 ▶ 中央図書館、ジオスペース館
内容 ▶ 絵本の読み聞かせや体験型講座など
申込 ▶ 当日、会場へ



こんなときどうする？ 図書館Q&A Vol. 6

図書館に寄せられたよくある質問にお答えします

Q 本は何冊、何日間借りることができますか？

A 本は10冊まで、視聴覚資料は本とは別に2点まで、借りることができます。貸出期間は、貸出日を含めて15日以内です。ただし、本については貸出期間内であれば、1度だけ延長(再貸出)することができます。



LIBRARY

- 中央図書館 〆85-5536
- ジオスペース館 〆85-5536
- 音羽図書館 〆80-1355
- 御津図書館 〆56-3538
- 一宮図書館 〆93-6069
- 小坂井図書館 〆72-2169

詳しい情報は

市民名画劇場

日時	上映作品	会場
10月12日(土) 10:00~13:30~	キングコング(字幕)	ジオスペース館 多目的ホール
10月26日(土) 13:30~	人情紙風船	一宮生涯学習 センター

暮らしの情報

— 2023・10・11 —

※費用の記載のないものは無料 ※郵送先の記載のないものは「〒442-8601 諏訪1丁目1」宛て
 ※HP：市ホームページ ※日時は、特別な記載がある場合を除き、各施設などの開庁日・執務時間内

もっと詳しく知りたい時は

広報とよかわ

検索

縁～en～

元気なとよかわ発信課
 ☎95-0260

日時▶11月3日(金)
 10:00～15:00(荒天中止)
 会場▶豊川稲荷境内
 内容▶東三河を中心に活動する作家や店舗の手作りの品、飲食物の販売、ワークショップ



竹あかりの小径

元気なとよかわ発信課
 ☎95-0260

日時▶10月21日～11月4日
 12:00～19:00(荒天中止)
 会場▶豊川公園
 内容▶竹あかりの点灯、キッチンカーによる子ども食堂、音楽ライブなど

80 えがおフェス2023

～やりたいことやってみよう!～

市民協働国際課 ☎89-2165

日時▶11月5日(日)
 13:00～16:00
 会場▶プリオ4・5階
 内容▶市民活動団体や企業などと協働した交流・体験イベント



大橋屋「菊花展」

大橋屋(旧旅籠鯉屋)
 ☎56-2677

日時▶10月29日～11月5日
 10:00～16:00
 会場▶大橋屋
 内容▶老人クラブ園芸部による菊の展示

地域のささえあいフォーラム

介護高齢課 ☎89-3179

日時▶11月26日(日)14:00～16:00
 会場▶市民プラザ(プリオII4階)
 講師・内容▶「災害時こそ必要とされる地域のつながり」をテーマとした、京都府立大学生命環境科学研究科准教授・荒木裕子さんの講演と、医療・介護の専門家、民生委員らによるパネルディスカッション
 対象▶市内に在住、または在勤の方
 定員▶200人(先着順)
 申込▶10月10日(火)から、電話、またはHPで受付



荒木裕子さん

申込はこちら



催し・イベント

EVENT

赤坂の舞台伝統芸能公演

生涯学習課 ☎88-8035

日時▶10月29日(日)
 13:00～15:30
 会場▶赤坂の舞台(杉森八幡社境内)(荒天の場合は音羽文化ホール)
 内容▶市内の伝統芸能保存団体による歌舞伎などの公演
 申込▶当日、会場へ
 その他▶音羽支所駐車場を利用してください



80 東海道を歩こう!

生涯学習課 ☎88-8035

期間▶11月4日～25日
 受付場所▶大橋屋、御油の松並木資料館
 内容▶御油町と赤坂町にある宿場町の関連スポットを歩いて巡るクイズラリー
 その他▶参加者には記念品を差し上げます



大橋屋

映画上映会

商工観光課 ☎95-0263

日時▶ 10月29日(日)

10:00~14:00~

会場▶ 御津文化会館

内容▶ ドキュメント映画「医師・中村哲の仕事・働くということ」の上映

定員▶ 各回200人(先着順)

費用▶ 1000円

申込▶ 電話で、ワーカースコープ・センター事業団愛知三河事業所(84-5678)へ

介護者交流会

西部福祉相談センター

☎88-8005

日時▶ 10月10日(火)、11月1日

(水)13:30~15:00

会場▶ ウィズ豊川

内容▶ 介護者同士の情報交換

対象▶ 高齢者を介護している方

申込▶ 当日、会場へ

80本宮まつり

商工観光課 ☎95-0263

日時▶ 10月29日(日)

10:00~15:00(荒天中止)

会場▶ 本宮の湯周辺

内容▶ 特産品や飲食物の販売、三遠ネオフェニックスによる野外イベントなど

その他▶ 詳しいことは、本宮まつり実行委員会(93-2088)へ

保育所就職支援フェアあいち

保育課 ☎89-2274

日時▶ 10月15日(日)

13:00~16:00

会場▶ 蒲郡市民会館(蒲郡市栄町)

内容▶ 職員採用を予定する保育所などの担当者との個別面談コーナー、保育の仕事に関する相談コーナーなど

申込▶ 当日、会場へ

その他▶ 託児あり

80みとふれあいまつり

商工観光課 ☎95-0263

日時▶ 10月22日(日)

10:00~15:00

会場▶ 御津体育館他

内容▶ キッチンカーの出店、ステージイベント、eスポーツ大会など

その他▶ 詳しいことは、御津町商工会(76-3737)へ



秋の文化財めぐり

豊川文化協会 ☎89-7082

期日▶ 11月16日(木)

見学先▶ 平等院、醍醐寺(京都府)

集合場所・時間▶ 桜ヶ丘ミュージアムに7:45

定員▶ 32人

費用▶ 10500円

申込▶ 10月21日(土)まで(消印有効)。往復はがきに①「秋の文化財めぐり」②郵便番号・住所③氏名④年齢⑤電話番号⑥勤務先(学校名)⑦同伴者があれば、同伴者の氏名・住所(1人まで)を記入の上、豊川文化協会(〒442-0064桜ヶ丘町79-2)へ。1人1通(同伴者がいる場合は2人で1通)だけ有効。応募者多数の場合は抽選

消防フェア2023

消防署西分署 ☎87-2414

日時▶ 10月14日(土)

10:00~12:00(荒天中止)

会場▶ 東三河ふるさと公園

内容▶ 消防車両の展示、消火体験、心肺蘇生法・AED取扱体験など

申込▶ 当日、会場へ

ほの国イベント情報(10月~11月)

ほの国東三河観光ビューロー

☎0532-21-8511

東三河8市町村の広域連携の一つとして、東三河地域の観光イベントを紹介します。会場や内容など詳しいことは、各問合せ先へお問い合わせください。



イベント名(市町村)	期日	問合せ先
秋の茶臼山高原まつり(豊根村)	11月 5日(日)まで	茶臼山高原協会 0536-87-2345
いも煮会 in 茶臼山(豊根村)	10月 8日(日)	
ええじゃないか豊橋まつり(豊橋市)	10月21日(土)・22日(日)	豊橋まつり振興会 0532-51-2430
がまごおり深海魚まつり(蒲郡市)	10月28日(土)・29日(日)	蒲郡市観光協会 0533-68-2526
田原市民まつり(田原市)	10月28日(土)・29日(日)	田原市商工課 0531-27-7331
東栄フェスティバル(東栄町)	11月 3日(金)	東栄町経済課 0536-76-1812
鳳来寺山もみじまつり(新城市)	11月上旬~下旬	新城市観光協会 0536-29-0829

東三河生態系ネットワーク フォーラム2023

環境課 ☎89-2141

日時 ▶ 11月11日(土)
13:00~16:30

会場 ▶ 蒲郡商工会議所(蒲郡市
港町)

内容 ▶ 生物多様性保全や生態系ネットワーク形成に関する講演、高校生の研究発表、団体の活動紹介など

定員 ▶ 100人(先着順)

申込 ▶ 10月10日~11月2日、FAX(0532-56-0981)で、東三河生態系ネットワーク協議会へ。東三河生態系ネットワーク協議会ホームページでも受付

講座・教室

LECTURE

フレイル予防教室

介護高齢課 ☎89-2105

日時 ▶ 11月24日~12月15日
の金曜日(全4回)
13:45~15:00

会場 ▶ 牛久保生涯学習センター

内容 ▶ 健診結果から生活習慣を振り返ることでフレイルの予防法を学ぶ講話など

対象 ▶ 市内に在住のおおむね
65歳以上の方

定員 ▶ 20人

持ち物 ▶ 健診結果、タオル、飲み物

申込 ▶ 10月16日9:00~20日、電話で受付。応募者多数の場合は令和5年度に健診を受けた方を優先

その他 ▶ 動きやすい服装で参加

「フレイル」を知っていますか

前よりも疲れやすくなったなど、加齢により心身の衰えた状態を「フレイル」といい、そのまま放置すると要介護状態になる恐れがあります。元気なうちから「口腔・栄養・健康・社会参加」を意識して生活することで、フレイルを予防することができます。

川と海のクリーン大作戦

道路河川管理課 ☎89-2279

日時 ▶ 10月22日(日)9:00から
1時間程度(荒天中止)

会場 ▶ 三上緑地、豊川放水路管理棟前、東上河川敷グラウンド、いこいの広場、一宮南部小学校前の堤防、金沢橋運動広場

内容 ▶ 豊川のごみ拾い

申込 ▶ 当日、会場へ

その他 ▶ 動きやすい服装で参加

赤塚山公園写生大会

赤塚山公園 ☎89-8891

期間 ▶ 10月8日~11月30日

会場 ▶ 赤塚山公園

内容 ▶ 公園内の風景、動物などの写生

対象 ▶ 3歳以上の方

定員 ▶ 40人(先着順)

持ち物 ▶ 絵の具、水入れなど(画用紙・画板は赤塚山公園で用意)

申込 ▶ 当日、ぎよぎよランド1階へ

その他 ▶ 作品提出者には記念品を差し上げます



まんまる縁日

元気なとよかわ発信課
☎95-0260

日時 ▶ 10月15日(日)
10:00~16:00

会場 ▶ 文化会館展示室

内容 ▶ ハンドメイド品の販売、ワークショップなど



東三河交流事業市民活動見学 「どすでいバスター」

市民協働国際課 ☎89-2165

日時 ▶ 11月11日(土)
9:30~15:00

見学先 ▶ 東三河ふるさと公園付近の竹林、桜ヶ丘ミュージアム他
集合場所 ▶ 市役所正面玄関前
内容 ▶ 「とよかわ里山の会」が行う環境保全活動の体験を通じて、楽しみながら学び交流するバスター

対象 ▶ 東三河で市民活動をしている方、市民活動やボランティアに興味のある方

定員 ▶ 30人

持ち物 ▶ 飲み物、昼食代

申込 ▶ 10月20日(金)まで、電話で受付。応募者多数の場合は抽選

ONEアクション研修

介護高齢課 ☎89-3179

クイズや事例検討などを通して、現場で役立つ認知症への対応を学ぶ研修を行います。

対象 ▶ 市内に営業所を有する事業所、市内で活動する団体など

定員 ▶ 1回の申請につき3人以上

申込 ▶ 開催予定日の30日前まで(必着)。申込書を、郵送、またはFAX(052-954-6919)で、県高齢福祉課(〒460-8501名古屋市中区三の丸3丁目1-2)へ。申込書などは、県ホームページからダウンロードできます



県ホームページ
はこちら

子どもものづくり教室

豊川市子どもセンター
(生涯学習課内) ☎88-8035
日時▶ 10月21日(土)、11月25日(土)9:00~12:15
会場▶ プリオ生涯学習センター(プリオ4階)
内容▶ モーターで動くプテラノドンロボット作り
対象▶ 小学4~6年生
定員▶ 各回20人(先着順)
費用▶ 600円
申込▶ 10月13日(金)から、電話、またはHPで受付



プテラノドンロボット

刈払い取扱作業者技能講習

シルバー人材センター
☎84-1851
日時▶ 11月16日(木)
9:05~17:00
会場▶ 東三河高等技術専門学校
内容▶ 刈払いについての専門知識を学ぶ講習
対象▶ 市内、または新城市に在住の60歳以上でシルバー人材センターの会員ではない方、シルバー人材センターの会員で職種転換を希望する方、または昨年1年間就業していない方
定員▶ 15人(先着順)
申込▶ 10月27日(金)まで、電話で、県シルバー人材センター連合会(052-961-9521)へ
その他▶ 動きやすい服装で参加



国際理解講演会

国際交流協会 ☎83-1571
日時▶ 11月19日(日)
14:00~16:00
会場▶ イオンモール豊川(白鳥町)
講師・内容▶ 名古屋学院大学国際文化学部准教授・黒柳志仁さんによる、「ジブリ映画とヨーロッパ文化-宗教学から考える国際理解-」と題した講演
定員▶ 80人(先着順)
費用▶ 一般700円/会員500円
申込▶ 10月10日(火)から、国際交流協会(勤労福祉会館1階)で前売券を販売

介護・生活支援サポーター養成講座

南部福祉相談センター
☎89-8820
日時▶ 11月7日~12月5日の
火曜日(全5回)13:30~15:30
(11月21日は9:45~11:00)
会場▶ ウィズ豊川
内容▶ 高齢者の買い物や掃除、ごみ出しなどの生活支援を行うサポーターを養成する講座
対象▶ 市内に在住の方
定員▶ 20人(先着順)
持ち物▶ 筆記用具
申込▶ 電話で受付

剪定講習会

シルバー人材センター
☎84-1851
日時▶ 11月10日(金)・13日(月)
9:00~16:50(全2回)
会場▶ 東三河高等技術専門学校
内容▶ 座学と実地講習
対象▶ 市内に在住の60歳以上で、シルバー人材センターに入会し、剪定業務の従事を希望する方
定員▶ 10人(先着順)
申込▶ 10月2日(月)から、電話で受付
その他▶ 10月18日(水)に入会説明会があります(要予約)

いきいきシニアスクール

東部福祉相談センター
☎85-6110
日時▶ 11月22日(水)
13:30~15:30
会場▶ ウィズ豊川
内容▶ 「高齢者のための依存症の理解と支援」と題した講座
講師▶ 名古屋市精神保健福祉センター特定相談員・雲川伸正さん
対象▶ 市内に在住、または在勤の方
定員▶ 40人(先着順)
持ち物▶ 筆記用具
申込▶ 10月2日(月)から、電話で受付

ちから塾15回コース

介護高齢課 ☎89-2105
内容▶ 運動、栄養など、健康づくりの秘けつについての講話など
対象▶ 市内に在住のおおむね65歳以上で介助の必要がない方
定員▶ 各会場20人
持ち物▶ 飲み物、タオル
申込▶ 10月16日9:00~20日、電話で受付。応募者多数の場合は新規の方を優先
その他▶ 動きやすい服装で参加

日時	会場
11月21日~3月12日の火曜日13:45~15:00	こぞかい葵風館
11月22日~3月13日の水曜日13:45~15:00	御津福祉保健センター

*いずれも全15回。詳しい日程は、申込時に確認してください。

80 豊川商工会議所 「会員大会」記念講演会

商工観光課 ☎95-0263

日時 ▶ 11月18日(土)

15:00~16:30

会場 ▶ 文化会館

講師・内容 ▶ 東京海洋大学客員准教授・さかなクンによる「さかなクンのギョギョッとびっくりおさかなの話in豊川」と題した講演

定員 ▶ 1300人(先着順)

申込 ▶ 10月13日(金)から、豊川商工会議所で入場券を配布(1人につき2枚まで)

その他 ▶ 入場券をお持ちの方は、13:00から開催の式典への参加もできます。詳しいことは、豊川商工会議所(86-4101)へお問い合わせください



さかなクン

認知症サポーター養成講座

北部福祉相談センター

☎88-7260

日時 ▶ 11月21日(火)

13:30~15:30

会場 ▶ ふれあいセンター

内容 ▶ 認知症の原因疾患や代表的な症状などを理解しながら、認知症の方とのコミュニケーション方法を学ぶ講座

講師 ▶ 日本福祉大学社会福祉総合研修センター兼任講師・尾野大輔さん

対象 ▶ 市内に在住、または在勤の方

定員 ▶ 40人(先着順)

持ち物 ▶ 筆記用具

申込 ▶ 10月2日(月)から、電話で受付

豊川海軍工廠平和公園 専門講座

平和交流館 ☎95-3069

日時 ▶ 11月4日(土)

13:30~15:00

会場 ▶ 平和交流館

内容 ▶ 河和海軍航空隊について学ぶ講座

講師 ▶ 美浜町文化財保護委員会委員長・山下泉さん

定員 ▶ 50人(先着順)

申込 ▶ 10月18日(水)から、電話で受付

一般公募普通救命講習

消防署南分署 ☎76-2770

日時 ▶ 11月18日(土)

13:30~16:45

会場 ▶ ござかい葵風館

内容 ▶ 成人の心肺蘇生法や止血法などの講義と実技

対象 ▶ 市内に在住、在勤、または在学で15歳以上の方(中学生を除く)

定員 ▶ 20人

持ち物 ▶ タオル、飲み物

申込 ▶ 10月8日~11月5日の9:00~17:00、電話、または右記二次元コードで受付。応募者多数の場合は抽選



申込はこちら

ワーク・ライフ・バランス推進 に関するタウンミーティング

県労働福祉課

☎052-954-6360

日時 ▶ 11月15日(水)

13:30~16:00

会場 ▶ ①ウイंकあいち(名古屋市中村区)②オンライン

内容 ▶ 専門家による基調講演や企業を交えたパネルディスカッション

対象 ▶ 企業経営者、管理職、労働者など

定員 ▶ ①20人②80人(いずれも先着順)

申込 ▶ 11月9日(木)まで、県ホームページで受付

人生会議市民講座

市民病院庶務課 ☎86-1111

日時 ▶ 10月31日(火)

14:00~15:00

会場 ▶ 市民病院講堂

内容 ▶ 「人生会議していますか? ~いつまでも、あなたらしく過ごすために~」と題した講座

講師 ▶ 市民病院外科医長・西土徹医師他

定員 ▶ 60人(先着順)

申込 ▶ 10月2日~24日、電話、または市民病院ホームページで受付

商品画像の作り方セミナー

元気なとよかわ発信課 ☎95-0260

事業者向けに、ふるさと納税返礼品の商品画像の作り方を学ぶセミナーを開催します。

日時 ▶ 10月24日(火)14:00~15:00

会場 ▶ やねのにつぼうホール豊川(プリオ5階)、またはオンライン

講師 ▶ 山八商事・山口祐司さん

対象 ▶ 次のいずれかに該当する企業①とよかわ応援寄附金返礼品協力事業者②とよかわブランド認定事業者③豊川市の特産品などを活用した製品を提供しており、①または②への登録を検討する事業者

定員 ▶ 50人程度(オンラインは上限なし)

申込 ▶ 10月13日(金)まで、右記二次元コードで受付。応募者多数の場合は、①・②・③の順に優先の上、抽選



申込はこちら

県立農業大学校学生

県立農業大学校教育部学務科
☎0564-51-1602

令和6年度の農業大学校学生を募集します。農業大学校は、農業後継者や農業の担い手を育成する2年間の専修学校です。

専攻は、鉢物・緑花木、切花、作物、果樹、露地野菜、施設野菜、酪農、養豚・養鶏があります。試験日程など詳しいことは、農業大学校のホームページを確認してください。



詳しくはこちら

暮らし・手続き

PROCEDURE

ちょこっとサポート事業

シルバー人材センター
☎84-1851

65歳以上の方だけの世帯を対象に、1時間以内のごみの分別・ごみ出し、室内清掃などを1作業につき500円で行っています。

依頼を希望する方は、シルバー人材センターへお問い合わせください。

○ 受注できる仕事の例

- ・ごみの分別・ごみ出し
- ・話し相手
- ・室内清掃
- ・布団干し
- ・お墓の掃除
- ・衣類の整理(夏・冬服の入れ替え)
- ・花壇や鉢植えの水やり
- ・日用品の買い物
- など

× 受注できない仕事の例

- ・身体に直接触れる作業
- ・病院への付き添い
- ・機械の故障修理
- ・除草(草刈りを含む)
- ・犬の散歩やペットの世話
- ・金銭(少額な買い物代は除く)、通帳、カード、貴金属などを扱う作業
- など

自衛官(陸上自衛隊高等工科学校生徒)

自衛隊愛知地方協力本部
豊川地域事務所 ☎85-2411

令和6年4月入校の自衛官を募集します。

資格▶ 15~16歳の男子で、中学校卒業者、または中等教育学校の前期課程修了者(卒業見込を含む)

試験日▶ 推薦採用は、1月6日~8日のいずれか1日/一般採用は、1月13日(土)・14日(日)のいずれか1日

申込▶ 推薦採用は、10月1日~12月1日、一般採用は、10月1日~1月5日、電話で受付

保健センター臨時職員の登録

保健センター ☎89-0610

対象▶ 保健師の資格を有する方

申込▶ 電話で受付

その他▶ 雇用が必要となった際は、随時連絡します

スクールソーシャルワーカーの登録

学校教育課 ☎88-8033

小・中学校で勤務するスクールソーシャルワーカーの登録を受け付けています。

対象▶ 社会福祉士・精神保健福祉士・教員など、福祉や児童生徒に関する資格を有する方

申込▶ 資格の証明ができるものを持参の上、直接、東三河教育事務所へ

その他▶ 詳しいことは、東三河教育事務所(0532-35-6191)へ

スクールソーシャルワーカーって?

子どもを取り巻く環境に働きかけ、家庭、学校、地域の橋渡しなどをすることで、子どもが抱えている問題の改善に向けての支援を行っています。

防災スキルアップ研修 ~防災ってお互いさま!~

国際交流協会 ☎83-1571

日時▶ 11月12日(日)

9:00~12:00

会場▶ 勤労福祉会館

内容▶ 避難所で外国人避難者を受け入れた場合を想定し、コミュニケーションボードなどを使用した対応と会話について学ぶ講座

対象▶ 豊川市災害時通訳ボランティア、豊川市防災ボランティアコーディネーターに登録している方、ボランティアに関心のある方

定員▶ 40人(先着順)

持ち物▶ 筆記用具

申込▶ 10月10日(火)から、電話で受付

募集

RECRUITMENT

資源と家庭ごみ収集 カレンダーの広告事業主

清掃事業課 ☎89-2166

掲載期間▶ 令和6年4月1日(月)から1年間

掲載場所▶ 資源と家庭ごみ収集カレンダー(令和6年度版)下側

掲載枠数▶ 3枠

サイズ▶ 縦4号×横9号

規格▶ JIS規格のフルカラー

発行部数▶ 7万5000部

費用▶ 1枠3万円

申込▶ 10月2日~20日、申込書に広告原稿案、会社案内、市税・国民健康保険料(税)滞納情報にかかる同意書を添えて、直接、清掃事業課(北庁舎2階)へ。申込書などは、HPからダウンロードできます



市内登録事業者に就職しませんか

商工観光課 ☎95-0263

地域産業を支える中小企業者の人材確保を図るため、市内中小企業者(登録事業者)に就職した方に対する奨学金返還支援を実施しています。ぜひ、市内の登録事業者への就職をご検討ください。

補助期間▶ 奨学金返還開始月から起算して3年間。ただし、就職日が奨学金の返還開始以後である場合は、就職日の属する月から起算して3年間

補助金額▶ 1人当たり最大72万円で、年間24万円を上限

その他▶ 対象や登録事業者など詳しいことは、HPを確認してください

農業者年金に加入しませんか

農業委員会(農務課内)

☎95-0262

農業者年金は、農業者が広く加入できる積立方式・確定拠出型の公的な年金制度です。税金の控除や保険料の国庫助成などのメリットがあります。国民年金の上乗せ年金として、ぜひ加入をご検討ください。

加入資格▶ 次の全てに該当する方①国民年金第1号被保険者②年間60日以上農業に従事している③64歳以下

保険料▶ 月額2万~6万7000円(34歳以下の方は1万円から加入可)



詳しくはこちら

市営住宅入居者募集

建築課 ☎89-2144

入居予定日▶ 令和6年1月1日(月)

入居資格▶ ①市内に在住、または在勤②現に同居し、または同居しようとする親族がある③現に住宅に困窮していることが明らかである④条例に定める収入基準に適合している⑤入居予定者が暴力団員でない⑥3DKは2人家族以上⑦4DKは4人家族以上

申込▶ 10月2日~16日、申込書を、直接、建築課(北庁舎4階)へ。申込書は、建築課にあります(HPからダウンロード可)

抽選会▶ 10月20日(金)10:00から、市役所本34会議室(本庁舎3階)

その他▶ 契約時に連帯保証人1人と敷金(入居決定時の家賃3カ月分)が必要

10月はクリーン排水推進月間・浄化槽強調月間

環境課 ☎89-2141

身近な水辺を守るため、家庭での生活排水対策や浄化槽の適正な維持管理を心掛けましょう。

■身近な生活排水対策

①食べ残し・飲み残しをしない②三角コーナーや水切りネットで汚れを取り除く③使用済み油は新聞紙などに吸わせて可燃ゴミとして捨てる④洗剤は正しく量るなどに心掛けましょう。

■浄化槽の維持管理における義務

●保守点検(点検・修理など)

一般的な家庭用の20人槽以下の浄化槽は4カ月に1回、全ばっき方式は3カ月に1回以上行いましょう。

●清掃

槽内にたまった汚泥や浮遊物を取り除き、機械類や付属装置の洗浄や掃除を年1回以上行いましょう。

●法定検査

法定検査には、浄化槽使用開始後3カ月経過した日から5カ月以内に行う7条検査(浄化槽設置後検査)と、その後毎年1回定期的に行う11条検査(定期検査)があります。

■保守点検などは専門業者へ

保守点検は県の登録業者に、また、清掃は市の許可を受けた業者に依頼してください。法定検査は、県が指定した検査機関(市内では「中部微生物研究所」)の検査を受けてください。

■合併浄化槽に転換する方

既存の単独処理浄化槽や汲み取りから合併処理浄化槽に転換する方に、費用の一部を補助しています。交付を希望する方は事前にお問い合わせください。

間取り	住宅	戸数
3DK	金屋	1戸
	豊川	1戸
	上野	1戸
	睦美	1戸
	穂ノ原	1戸
	東部A	2戸
	西豊	2戸
4DK	第二曙	2戸
	八幡	1戸
	上野	1戸

※3DKのうち、金屋・豊川・東部Aは、単身者(60歳以上、または障害者など)でも入居可。

※野口・平尾・千両は、随時募集。



穂ノ原住宅

公共施設アダプトプログラムに参加しませんか

道路河川管理課 ☎89-2279

まちの環境美化を推進するため、公共施設アダプトプログラム事業を実施しています。これは、市民や事業者、団体の皆さんに、市が管理する道路や公園、河川など公共施設の美化活動を行っていただく事業です。市は、活動に必要なごみ袋・軍手などの支給や啓発活動、活動に対する補償などの支援を行います。

対象は、市内に在住、在勤、在学の方や市内事業所、市民活動団体などです。活動を始める際には手続きが必要となりますので、詳しいことは、道路河川管理課へご連絡ください。

美化活動の一例

- 空き缶・紙くすなどの収集
- 除草、花の植栽管理
- 施設の破損状況の報告など

個別結婚相談会

子育て支援課 ☎89-2133

日時▶ 11月12日、12月17日、1月21日、2月18日、3月17日の日曜日 11:00～13:00～14:00～15:00～16:00～

会場▶ プリオ5階市民相談室

相談員▶ 結婚相談所Cheers代表取締役・松尾篤さん

対象▶ 市内に在住、在勤で20～45歳の独身の男女、または、その親(友達同士・親子・きょうだい)での参加も可

定員▶ 1日5組(先着順)

申込▶ 希望する期日の2日前までの13:00～20:00、電話で、結婚相談所Cheers(0120-60-1151)へ。下記二次元コードからも受付

その他▶ 電話やオンラインでの相談も可。相談会では、異性の紹介は行いません



申込はこちら

私立高校と私立専修学校高等課程の授業料を補助

学校教育課 ☎88-8033

対象▶ 10月1日現在で、市内に住所を有し、私立高校の全日制定時制または私立専修学校高等課程に在学している生徒の授業料を負担する保護者

補助金額▶ 所得基準による規定の金額

申込▶ 11月30日(木)まで。在学校から配布される申込書を、直接、在学校、または学校教育課(音羽庁舎3階)へ。申込書は、学校教育課にもあります

その他

OTHERS

豊川市男女共同参画情報紙「ゆい」

人権生活安全課 ☎89-2149

男女共同参画に関する市のイベントや国の動向などを掲載した、男女共同参画情報紙「ゆい」2023年秋・冬号を発行しました。各公共施設で配布しています。HPでもご覧いただけます。



「ゆい」最新号はこちら

LINE公式アカウントを開設します

元気なとよかわ発信課 ☎95-0260

10月1日(日)から、LINE公式アカウントを開設し、市制施行80周年記念事業に関する情報や災害時などの緊急情報を発信します。

今後、LINEを通じて市民の皆さまに役立つサービスを提供していきますので、友だち登録をして、ぜひご利用ください。

◆ 登録方法 ◆

右記二次元コード、またはLINEのアプリ内でID(@toyokawa.city)を検索し、友だち登録してください。



登録はこちら

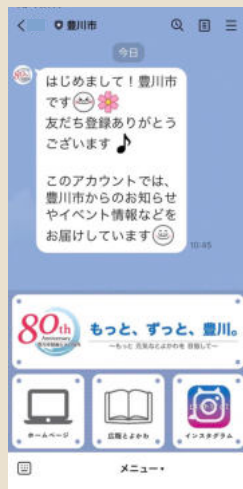

主な機能

- 記念事業のお知らせなど、市制施行80周年に関する情報を発信
- 災害時などに緊急的な情報を発信
- 市ホームページや広報とよかわへのリンク
- 市の魅力を発信するInstagramへのリンク

豊川市本庁舎等整備基本構想に関する住民説明会

財産管理課 ☎89-2108

申込▶ 当日、会場へ

日時	会場(定員)
10月23日(月) 18:30～	農業者トレーニングセンター(60人程度)
10月24日(火) 18:30～	音羽生涯学習センター(80人程度)
10月26日(木) 18:30～	御津生涯学習センター(230人程度)
10月27日(金) 18:30～	小坂井生涯学習センター(100人程度)
10月28日(土) 13:30～	勤労福祉会館(60人程度)

※各回先着順。

排水管の清掃にご注意を

経営課 ☎93-0152

業者が、排水管の点検や清掃などをチラシや訪問により勧誘することがあります。こうした点検や清掃については、市が依頼しているものではありません。不審に思われた場合は、経営課へお問い合わせください。

農業集落排水施設をご利用の方へ

上下水道窓口センター
☎93-0151

農業集落排水施設使用料を正しく算定するため、①世帯の人数に異動が生じたとき②施設の使用を休止するとき、または休止中の施設の使用を再開するとき③建物の取り壊しなどで施設そのものが無くなるなどのいずれかの場合は、連絡してください。

退職金は国の制度のご利用を

中退共名古屋コーナー
☎052-857-7588

中小企業退職金共済制度は、中小企業で働く従業員のための外部積立型の退職金制度です。掛け金は全額非課税で、一部を国と市が助成します。

下水道をご利用の方へ

経営課 ☎93-0152

汚水を流す際は、①台所から油類を流さない②生ごみや食べ残しは燃えるごみに分類する③トイレットペーパー以外をトイレに流さない、などに注意してください。



油類の処理方法

行政相談のご利用を

市民相談室 ☎89-2104

10月16日～22日は行政相談週間です。市では、国から委嘱された行政相談委員による無料相談を実施しています。

日時 ▶ 木曜日 13:30～15:30
会場 ▶ 市民相談室(北庁舎4階)

行政相談委員(敬称略)

氏名	住所
恩田 やす恵	大崎町
松倉 白鶴	上長山町
白井 敏晴	赤坂町
森下 智雄	宿町

ママ・ジョブ・あいちの出張相談

商工観光課 ☎95-0263

日時 ▶ 11月13日(月)10:15～11:15～12:40～(1人50分程度)

会場 ▶ プリオ5階市民相談室

内容 ▶ 専任カウンセラーによる個別おしごと相談

対象 ▶ 再就職を考えている女性

定員 ▶ 3人(先着順)

申込 ▶ 10月2日(月)から、右記二次元コードで受付



申込はこちら

とよかわ生涯学習ガイドブック

生涯学習課 ☎88-8035

文化・芸術、育児・健康・福祉、趣味・教養・情操、生活・安全・人権、スポーツ、国際・語学の情報を掲載したガイドブック後期版を発行しました。各公共施設で配布している他、HPからもダウンロードできますので、ご活用ください。



TOYOKAWA DATA

●人口と世帯／9月1日現在

総数	184,316人(+86人)
男	91,812人(+74人)
女	92,504人(+12人)
世帯	75,305世帯(+172世帯)

()内は前月比

※人口は令和2年10月1日国勢調査人口を基礎とし、住民基本台帳による月間異動数を加減して推計したものです。

●火災と救急／8月

火災	2件
救急	888件

豊川消防署調べ

※交通事故状況と犯罪発生状況については、HPを確認してください。

防災・安全のまど

防災や安全・安心に役立つ情報をお届けします



非常食の備蓄はローリングストックで

危機管理課 ☎89-2194

ローリングストックとは、飲料水やレトルト食品など、普段飲んだり食べたりしている、非常食になりそうな食料を少し多めにストックしておき、消費したら買い足すこと。つまり、「消費しながら備蓄していく」ことをいいます。

賞味期限の管理が楽にできる他、いつでも災害対策ができているという安心感が得られるなど、さまざまなメリットがあります。栄養バランスや、常温でも食べられるかなどに注意して、ぜひ実践してみてください。

●● 児童手当を支払います

▼子育て支援課

10月定期支払い分(6月～9月分)を10月6日(金)に、指定された金融機関口座へ振り込みます。個別の支払い通知はありませんので、預金通帳などで確認してください。

●● 親子あそび教室

▼子育て支援センター

日時▶ 11月8日(水)10:00～11:00

会場▶ ふれあいセンター多目的ホール

内容▶ 手作り双眼鏡を使った金魚探し

対象▶ 市内に在住の入園前の子どもと保護者

定員▶ 30組(先着順)

費用▶ 無料

申込▶ 10月16日～20日、[申込はこちら](#)
市ホームページで受付



●● ファミリー・サポート・センター
説明会・講習会

▼ファミリー・サポート・センター (☎86-5040)

子育ての応援をしたい方(援助会員)と、子育ての応援をしてほしい方(依頼会員)の登録のための説明会と講習会を開催します。

日時▶ 10月19日(木)13:00～16:15

会場▶ やねのにつぼうホール豊川(プリオ5階)

対象▶ 援助会員は市内に在住し、自宅で子どもを預かることができる方、または送迎ができる方／依頼会員は市内に在住、在勤、または在学の方／両方会員は援助と依頼を兼ねる方

申込▶ 10月11日(水)まで、直接、または電話で、ファミリー・サポート・センター(プリオ5階)へ

その他▶ 託児あり。依頼会員は説明会だけ、援助・両方会員は説明会と講習会に参加

80 私立幼稚園親子フェスティバル IN TOYOKAWA

▼私立幼稚園協会(愛知双葉幼稚園内) ☎86-5406

日時▶ 10月24日(火)10:00～14:00

会場▶ 総合体育館

内容▶ 手作りおもちゃでの遊び、交通安全教室、消防訓練教室など

対象▶ 入園前の子どもから幼稚園児までと保護者

費用▶ 無料

申込▶ 当日、会場へ

その他▶ 駐車場は総合体育館と諏訪公共駐車場(有料)を利用してください



豊川市の子育て情報をお届けします

- 子育て支援課 ☎ 89-2133
- 保育課 ☎ 89-2274
- 子育て支援センター ☎ 89-1398
- 子どもの発達についての相談に関しては
- 児童発達相談センター ☎ 56-8733
- 子育ての訪問相談に関しては
- 利用者支援専用ダイヤル ☎ 89-7031

●● 市遺児の育成をはかる手当を支払います

▼子育て支援課

10月定期支払い分(9月～10月分)を10月13日(金)に、指定された金融機関口座へ振り込みます。個別の支払い通知はありませんので、預金通帳などで確認してください。

●● パパと遊ぼう!

▼子育て支援センター

日時▶ 11月12日(日)10:00～11:30

会場▶ ふれあいセンター多目的ホール

内容▶ ふれあい遊びや工作など

対象▶ 令和2年4月～令和4年3月生まれの子どもと父

定員▶ 30組(先着順)

費用▶ 1000円

持ち物▶ バスタオル

申込▶ 10月10日(火)から、電話で、とよかわ子育てネット(080-5291-9273)へ

●● アラフォー・ママの会

▼子育て支援センター

日時▶ 10月27日(金)13:30～14:30

会場▶ やねのにつぼうホール豊川(プリオ5階)

内容▶ 育児に関する情報交換や同世代のママ同士の交流など

対象▶ おおむね38歳以上で生後6カ月ごろまでの第1子をもつ方、または第1子を妊娠中の方

定員▶ 10組(先着順)

費用▶ 無料

持ち物▶ 子どもを寝かせるためのバスタオルなど

申込▶ 10月2日～13日、電話で受付

健康づくり推進員養成講座

日時▶ 11月2日・9日・16日・30日、12月7日の木曜日(全5回) 13:30~15:30

会場▶ 保健センター他

内容▶ 健康に関する情報を地域へ発信し、健康づくりをすすめるボランティアを養成する「すきま時間で健康と充実をGet」と題した講座

定員▶ 20人(先着順)

申込▶ 11月1日(水)まで、電話で、保健センター(95-4803)へ。市ホームページからも受付

その他▶ 受講後、希望する方は健康づくり推進員になることができます



申込はこちら



●保健センター 89-0610
詳しい情報は 豊川市 保健 検索

楽ちん栄養バランス教室

日時▶ 11月7日(火) 10:00~11:30

会場▶ 保健センター

内容▶ 自分に合った、たんぱく質・糖質・油の取り方を「手ばかり」を使って学ぶ講座

定員▶ 20人(先着順)

申込▶ 11月6日(月)まで、電話で、保健センター(95-4803)へ



筋肉の質に注目! 血糖降下教室

日時▶ 11月21日(火) 13:30~15:30

会場▶ 保健センター

内容▶ 健康運動指導士による運動の実践と、保健師によるミニ講話

対象▶ 血糖値が気になる40~64歳の方

定員▶ 20人(先着順)

申込▶ 11月14日(火)まで、電話で、保健センター(95-4803)へ

その他▶ 動きやすい服装で参加

口からはじめる健康アップ教室

日時▶ 11月9日(木) 13:30~15:30

会場▶ 中央図書館

講師・内容▶ 豊川市歯科医師会・杉石泰歯科医師による「後悔したことナンバーワンは歯医者に行っておけばよかった」と題した、歯周病と全身疾患の関係性に関する講座

対象▶ 市内に在住の方

定員▶ 60人(先着順)

申込▶ 11月8日(水)まで、電話で、保健センター(95-4803)へ。FAX(89-5960)、または市ホームページでも受付



申込はこちら

ウェルネス8020めざそう会

日時▶ 11月30日(木) 13:30~15:30

会場▶ 文化会館

講師・内容▶ 豊川市歯科医師会・川上晃正歯科医師、小川雄右歯科医師による「最期まで自分のことが自分でできるカラダづくりのポイントは“オーラルフレイル予防”」と題した講演

対象▶ 市内に在住、または在勤の方

定員▶ 100人(先着順)

申込▶ 11月29日(水)まで、電話で、保健センター(95-4803)へ。FAX(89-5960)、または市ホームページからも受付



申込はこちら ▶



新型コロナワクチン追加接種に関するお知らせ

豊川市新型コロナワクチンコールセンター ☎56-2210 (FAX)89-5960 時間▶9:00~17:00(土・日曜日、祝日を含む)

接種期間▶令和6年3月31日(日)まで

接種会場▶個別接種は市内医療機関/集団接種は市民プラザ(プリオII4階)、保健センター

対象▶初回接種が完了している生後6カ月以上の方

利用可能な接種券▶前回接種から3カ月経過後に順次発送するクリーム色の接種券(お手元に未使用の接種券がある場合はそちらを利用してください。その場合は、改めて接種券は発送されません)

※一度も接種していない方向けの初回接種も実施しています。希望する方は、[豊川市新型コロナワクチンコールセンター](#)へお問い合わせください。

※[豊川市新型コロナワクチンコールセンター](#)は、11月1日(水)から、平日だけ開設します。時間の変更はありません。



市ホームページ
はこちら

すくすく広場

会場▶保健センター ☎89-0610

教室・相談など	受付日時	対象	備考
プレママ授乳交流会	11月 1日(水) 9:45~10:00	妊娠中の方	電話で、保健センターへ(市ホームページでも受付)(要予約)
1回でわかる!産後ライフ教室	11月20日(月)13:15~13:30	妊娠中の方と家族	
妊産婦歯科健診	11月13日(月)・27日(月) 13:15~13:30	妊娠中・産後1年未満の方(各1回)	当日、母子手帳を持って会場へ
子育て安心教室(おくち編)	11月24日(金)13:15~13:30	妊娠中・産後1年未満の方と家族	電話で、保健センターへ(市ホームページでも受付)(要予約)。会場は勤労福祉会館となります
母乳相談	11月10日(金)・15日(水)・24日(金) 9:30~10:30~	概ね産後3カ月未満の方	電話で、保健センターへ(要予約)
みんなで学ぶ! 赤ちゃんの気持ち教室	11月14日(水) 9:45~10:00	生後2~3カ月の子どもと家族	
産後のからだ整え教室	11月10日(金)10:00~10:15	令和5年7・8月に出産した方	市ホームページで受付(要予約)
モグモグ教室	11月10日(金) 9:45~10:00	令和5年6月 1日~15日生まれの子ども	当日、母子手帳、バスタオル、筆記用具、大人用スプーン、4か月児健診で配布された離乳食のチラシを持って会場へ
	11月24日(金) 9:45~10:00	令和5年6月16日~30日生まれの子ども	
ママのリフレッシュ エクササイズ	11月17日(金)10:00~10:15	令和5年3・4月生まれの子どもと母	市ホームページで受付(要予約)
親子ピタ・コチョコ教室	11月 8日(水) 9:45~10:00	令和5年2月生まれの子ども	当日、母子手帳、バスタオル、筆記用具を持って会場へ
子ども栄養相談	11月10日(金)13:30~14:30~	就学前の子ども	電話で、保健センター(95-4653)へ(要予約)

教室・相談	受付日時	会場	対象	備考
育児相談	11月 1日(水) 9:30~10:30	いかまい館	乳幼児と家族	当日、母子手帳、バスタオルを持って会場へ
	11月14日(水) 9:30~10:30	こぞかい葵風館		
	11月15日(水) 9:30~10:30	音羽福祉保健センター		
	11月22日(水) 9:30~10:30	御津福祉保健センター		
	11月27日(月) 9:30~10:30	保健センター		

けんこう広場

会場▶保健センター

教室・相談など	日時	対象	備考
健康相談	11月 6日(月) 9:30~10:40~	健康・生活習慣に関する相談をしたい方	電話で、保健センターへ(要予約)
こころの健康相談	11月 8日(水) 9:30~10:40~	心の健康に関する相談をしたい方	電話で、こころの電話相談専用電話(95-0783)へ(要予約)
	11月27日(月)13:00~14:10~		
食べ方と栄養相談	11月28日(水) 9:30~10:40~	食生活に関する相談をしたい方	電話で、保健センターへ(要予約)

＼ 8月のまちの話題を写真で紹介します! /

TOYOKAWA TIMES

8
2023



トヨカワタイムス ● まちの話題

YouTube「豊川市チャンネル」で広報動画

発信中

動画共有サイトYouTubeの「豊川市チャンネル」で、さまざまな動画を配信しています。紙面に掲載されている二次元コードから動画サイトにアクセスすることができます。ぜひ、ご覧ください。



豊川市 広報動画 検索



7日

世界の恒久平和を願う 豊川市平和祈念式典

文化会館で、平和祈念式典が開催され、豊川海軍工廠被爆による犠牲者の遺族や市民ら580人が参加しました。市長が平和宣言で平和への誓いを述べた後、音羽中学校の生徒による吹奏楽演奏と意見発表も行われました。

式典後の自由献花では、訪れた人々が静かに手を合わせ、戦没者に哀悼の誠をささげていました。

6日

市指定無形民俗文化財 笹踊り・七福神踊り



YouTube

御津町の引馬神社や八幡社で、鎌倉時代から伝わるとされる、五穀豊穰・海産物大漁を願う「七福神踊り」が奉納されました。弁財天の使いである白狐にたぶらかされながら、七福神が笛や太鼓にあわせて踊ります。3人の若者による勇壮な「笹踊り」も披露され、見物客は盛んにシャッターを切っていました。



23日

飼育員さんになってみよう！ 飼育員のお仕事体験隊

赤塚山公園のアニアニまあるで「飼育員のお仕事体験隊」が行われました。参加した子どもたちは、モルモットを紹介する看板作りに挑戦。担当するモルモットをよく観察して、「この子は他の子より毛がサラサラ」、「さびしがりや」など個性を探し、来園者に楽しんでもらえるような紹介文を一生懸命考えていました。





26日 **新しい夏の思い出
豊川80周年夏まつり**



YouTube

豊川公園内陸上競技場周辺で、豊川80周年夏まつりが開催されました。場内は、食べ歩きにぴったりの串グルメストリートや親子で参加できる水鉄砲イベントを楽しむ来場者で大にぎわい。夜になると、花火と音楽の融合、「光と音のパフォーマンスショー」が繰り広げられ、拍手と歓声が沸き上がっていました。

CITIZENSREPORT

**みんなの
写真館**

今月の記者
鈴木一司さん（国府町）
「夏を彩る向日葵」

線路沿いに、夏を彩るヒマワリが咲き誇っていました。青空と黄色の花のコントラストはとてもきれいです。猛暑日が続いていましたが、車窓から広がるこの景色を見た人々は、気持ちが和らいだことでしょう。

※現在、「みんなの写真館」では、令和5年10月に撮影した写真を募集しています。





モノ、ヒト シゴト

TOYOKAWA PRODUCE

豊川市が誇るモノづくりと、それに携わるヒト
を紹介します。

VOL.
54

光と色を操り社会を快適に

伊藤光学工業株式会社
開発技術責任者・三輪 俊夫さん

世界初の色弱模擬フィルタ

眼鏡レンズのコーティングを国内で初めて実用化した伊藤光学工業。コーティングにより反射を抑えるなど、光を自在にコントロールする高度な技術は、映像・医療機器などのレンズにも使われている。豊川工場ではその技術を応用し、色の識別が難しい人の見え方を体験できる色弱模擬フィルタを世界で初めて開発。

設計や開発などに携わる三輪さんは「私たちの技術が色のバリアフリー化につながっていることにやりがいを感じている」と語る。

独自技術で障壁を取り除く

国内では約320万人が、特定の色の識別が難しいといわれている。日本でもバリアフリーへの意識が高まる中、平成17年、大学と共同で色弱模擬フィルタの研究を始めた。色の認識と光には大きな関係があるため、光をコントロールすることで、目に届く色を調整する方法を追究。色と光の調節を行う特定の物質を

レンズに付着させる技術を駆使し、百万分の1ミリの薄い膜をレンズに何十層にも重ねた。膜ごとに異なる色を調整するため、物質の種類や厚さなどの条件を変えながら色の見え方を測定。こうした試行錯誤を繰り返し、開発に約2年を費やした。

この製品は、あらゆる人に分かりやすい色使いで情報を伝達できるよう、印刷分野をはじめとしたユニバーサルデザインに関わる多くの現場で活用されている。「目に見えない薄さの膜を扱う開発には苦勞も多かったが、リピーターが増えると評価されると感じる」と三輪さんは話す。

誰もが快適な世の中に

眼鏡やカメラのレンズなど、さまざまな製品に利用されている伊藤光学工業の高いコーティング技術。「光学という軸を中心に、今後世の中に役立つものを開発・製造していきたい」と三輪さん。長年の経験と実績を基に、社会をより快適にするモノ作りは続く。

伊藤光学工業株式会社

豊川工場:穂ノ原3-2-8

1956年創業。眼鏡レンズのコーティングを国内で初めて実用化した。豊川工場は2002年操業開始。世界初となる色弱模擬フィルタを開発・製造し、特許を取得した。



1 レンズに薄い膜を重ねる機械の操作はモニターを見ながら行う
2 薄い膜のコーティングを何十層にも重ねたレンズの検品
3 光を自在にコントロールして色を操る伊藤光学工業の製品

10月の救急当直医と無料市民相談の予定をお知らせします。11月の予定は10月20日に市ホームページへ掲載します。

救急当直医

- 保健センター ☎89-0610
受付時間を確認の上、利用してください。救急担当医は変更することもありますので、確認は**消防署(89-0119)**へお願いします。

■内科・小児科	
休日夜間急病診療所(萩山町) 89-0616 下記時間に受付	
平日 ▶ 19:30~22:30	日曜・祝日 ▶ 8:30~11:30
土曜日 ▶ 14:30~17:30	12:45~16:30
18:45~22:30	17:45~22:30
豊川市民病院(八幡町) 86-1111 下記時間に受付	
毎日 ▶ 23:00~8:00	

■外科	
土曜日 ▶ 診療時間終了後~18:00受付	
日曜・祝日 ▶ 10:00~18:00受付	
1日 日	総合青山病院(小坂井町) 73-3777
7日 土	総合青山病院(小坂井町) 73-3777
8日 日	豊川さくら病院(市田町) 85-6511
9日 月	可知病院(国府町) 88-3331
14日 土	おげき整形外科(御津町) 77-1212
15日 日	宮地病院(豊川町) 86-7171
21日 土	豊川脳神経外科クリニック(四ツ谷町) 56-8781
22日 日	後藤病院(桜木通) 86-8166
28日 土	豊川さくら病院(市田町) 85-6511
29日 日	樋口病院(諏訪) 86-8131
豊川市民病院(八幡町) 86-1111 下記時間に受付	
平日 ▶ 診療終了後~8:00	
土曜・日曜・祝日 ▶ 18:00~8:00	

■歯科	
豊川市歯科医療センター(諏訪) 84-7757 下記時間に受付	
平日・土曜 ▶ 20:00~22:30	
日曜・祝日 ▶ 9:00~11:30	

■婦人科	
9:00~16:30受付	
8日 日	わたなべレディース(牛久保町) 85-3511
22日 日	藤澤F.K.(四ツ谷町) 84-1180

■眼科	
19:00~21:00受付	
1日 日	豊川たなか眼科(宿町) 72-2233
22日 日	やまざき眼科(久保町) 82-4000

■耳鼻科	
19:00~21:00受付	
1日 日	伊藤医院(下長山町) 86-2637
8日 日	いたや耳鼻咽喉科(馬場町) 89-8733
15日 日	総合青山病院(小坂井町) 73-3777
22日 日	あけぼの町耳鼻咽喉科(東曙町) 83-3341
29日 日	ぞうし耳鼻咽喉科(蔵子) 86-8880

■泌尿器科	
19:00~21:00受付	
7日 土	白谷医院(一宮町) 93-2310
21日 土	おおの腎泌尿器科(馬場町) 86-9651

■皮膚科	
19:00~21:00受付	
14日 土	佐々木皮フ科(金屋本町) 82-3285

無料市民相談

(祝日を除く)

●市民相談室(市役所北庁舎4階) 89-2104		
市民よろず相談(電話相談可)	毎週月~金曜日	9:00~16:00
行政よろず相談(電話相談可)	毎週木曜日	13:30~15:30
人権よろず相談(電話相談可)	毎週火曜日	13:30~15:30
●東三河消費生活豊川センター(市役所北庁舎4階) 89-2238		
消費生活相談(電話相談可)	毎週月~金曜日	9:00~16:30
多重債務相談(電話相談可)	毎週月~金曜日	9:00~16:30
●プリオ5階市民相談室 82-1305		
法律相談(予約制) 予約 89-2104	7・14・21・24・28日	13:00~16:00
女性悩みごと相談(電話相談可) 予約 ☎ 89-2104	6・10・20日	13:00~17:00
登記相談(予約制) 予約 89-2104	3・17日	13:00~16:00
測量相談(予約制) 予約 89-2104	13日	13:00~16:00
建築相談(予約制) 予約 89-2117	27日	13:00~16:00
不動産相談	12・26日	13:00~16:00
行政書士による書類作成等相談(予約制) 予約 89-2104	10日	13:00~15:00
労働相談(予約制) 予約 95-0263	12日	13:00~16:00
若者自立支援相談(予約優先) 予約 ☎ 67-3201	5・19日	13:00~16:00
子ども若者心理相談(予約制) 予約 ☎ 84-5756	4・11・25日	10:10~16:30
●いかまい館 92-1377 / ☎ 障害福祉課 89-2131		
障害者よろず相談	11日	13:30~15:30
●御津福祉保健センター 77-1500 / ☎ 障害福祉課 89-2131		
障害者よろず相談	11日	13:30~15:30
●小坂井文化センター 78-3586		
人権よろず相談 ☎ 市民相談室 89-2104	26日	10:00~12:00
心配ごと相談 ☎ 地域福祉課 95-0231	26日	10:00~12:00
●ウィズ豊川 83-5211		
内職相談 ☎ 地域福祉課 95-0231	毎週金曜日	10:00~15:00
知的障害者相談 ☎ 障害福祉課 89-2131	11日	10:00~12:00
障害者就労支援相談(予約制) 予約 65-8511	12日	10:00~15:00
●ふれあいセンター 88-7270 / ☎ 障害福祉課 89-2131		
障害者よろず相談	11日	13:30~15:30
●市民病院患者サポートセンター(市民病院2階) 86-1111		
がん患者就労相談(予約優先)	17日	10:00~12:00
●子育て支援課(市役所本庁舎1階) 89-2133		
ひとり親家庭相談	毎週月~金曜日	10:00~17:00
●子育て支援センター(プリオ5階) 89-1398 / 市内各保育園		
乳幼児子育て相談	子育て支援センター	毎週月~金曜日 10:00~18:00
	各保育園	毎週火・木曜日 10:00~15:00
●少年愛護センター(子育て支援センター内) 84-5756		
●家庭児童相談室(子育て支援センター内) 84-1329		
児童・青少年相談	毎週月~金曜日	10:00~17:00
●児童発達相談センター(御津福祉保健センター内)(予約制) 56-8733		
子ども発達相談(電話相談可)	毎週月~金曜日	8:30~17:00
●心理教育相談室「ゆずりは」(予約制) 88-8033		
心理教育相談(勤労福祉会館)	毎週月~金曜日	10:00~16:50
心理教育相談(音羽庁舎4階)	毎週月~金曜日	10:00~16:50
心理教育相談(こざかい葵風館2階)	毎週水・木曜日	10:00~16:50

財政確保を目的に有料広告を掲載しています。広告内容に関する一切の責任は広告主に帰属し、取扱商 equal については、市が必ずしも推奨するものではありません。内容については直接広告主へお問い合わせください。

広告



毎月1日発行

2023.OCT
vol.1803



〒442-8601 愛知県豊川市諏訪1丁目1番地 代表 ☎(0533)89-2111

発行:豊川市役所(法人番号:1000020232076) / 編集:企画部秘書課 ☎(0533)89-2121 FAX(0533)89-2124

開庁日時:月~金曜日 8:30~17:15(祝日、年末年始を除く)

豊川市ホームページ <http://www.city.toyokawa.lg.jp/>